

REPUBBLICA ITALIANA  
SOPRINTENDENZA AI MONUMENTI E GALLERIE DI CARRARA  
per le Provincie di  
PISA, LIVORNO, LUCCA E MASSA CARRARA

Pisa. Ungarno Pacinotti 46° Tel. 29101

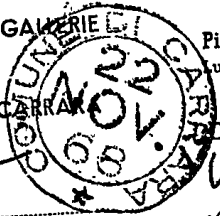

3  
20 NOV. 1968

Prot. 19790 Posiz. 19  
Allegati  
Risposta a domanda del 19/10/68  
N.º 9863 / 596

OGGETTO  
Via Lotosuoli - Comune di Carrara -  
fabbricato per Maggioni  
Finero e Barucca Rista

COMUNE DI CARRARA  
Ufficio Urbanistica  
Cat. 103  
22 NOV 1968  
Prot. N.º 9863 / C

È qui pervenuta la domanda sopracitata con la quale è stato trasmesso il progetto per *il fabbricato in oggetto*

Detto progetto interessa il lotto di terreno sito in Comune di Carrara  
di proprietà *Sigg. Finero Maggioni e Rista Barucca*  
Via (o piazza) *Lotosuoli*

Poiché la località è notificata a sensi della Legge n. 1497 del 29-6-39 sulla protezione delle Bellezze naturali, questa Soprintendenza, preso in esame il progetto, lo restituisce esprimendo per esso il seguente parere di competenza, ai sensi della legge stessa:

*Il progetto è approvato in quanto che i distanti dai confini  
minimi siano di minimo di ml. 6,00 e quelli  
dalla strada di ml. 5,00 e ciò tenuto conto  
della stessa perizia della Comune del P.R.C. del 1971  
tuttora vigente*

COMUNE DI CARRARA  
UFFICIO URBANISTICA  
Protocollo N. 596 =  
Data 22 NOV. 1968

*2000/1  
22/11*

Si raccomanda nello stesso interesse della S.V. di attenersi scrupolosamente al progetto approvato (oppure in caso di repulsa, di non intraprendere alcuna opera) ad evitare l'applicazione delle sanzioni previste dalla legge.

IL SOPRINTENDENTE

*Ohij*

SEZIONE  
PARETE  
SETTICA

Scala 1:20

del Fabbricato del Sig. M.  
Maggiolini Ferraro e  
Bianchi R. F.

Ing. Luigi Cottarelli

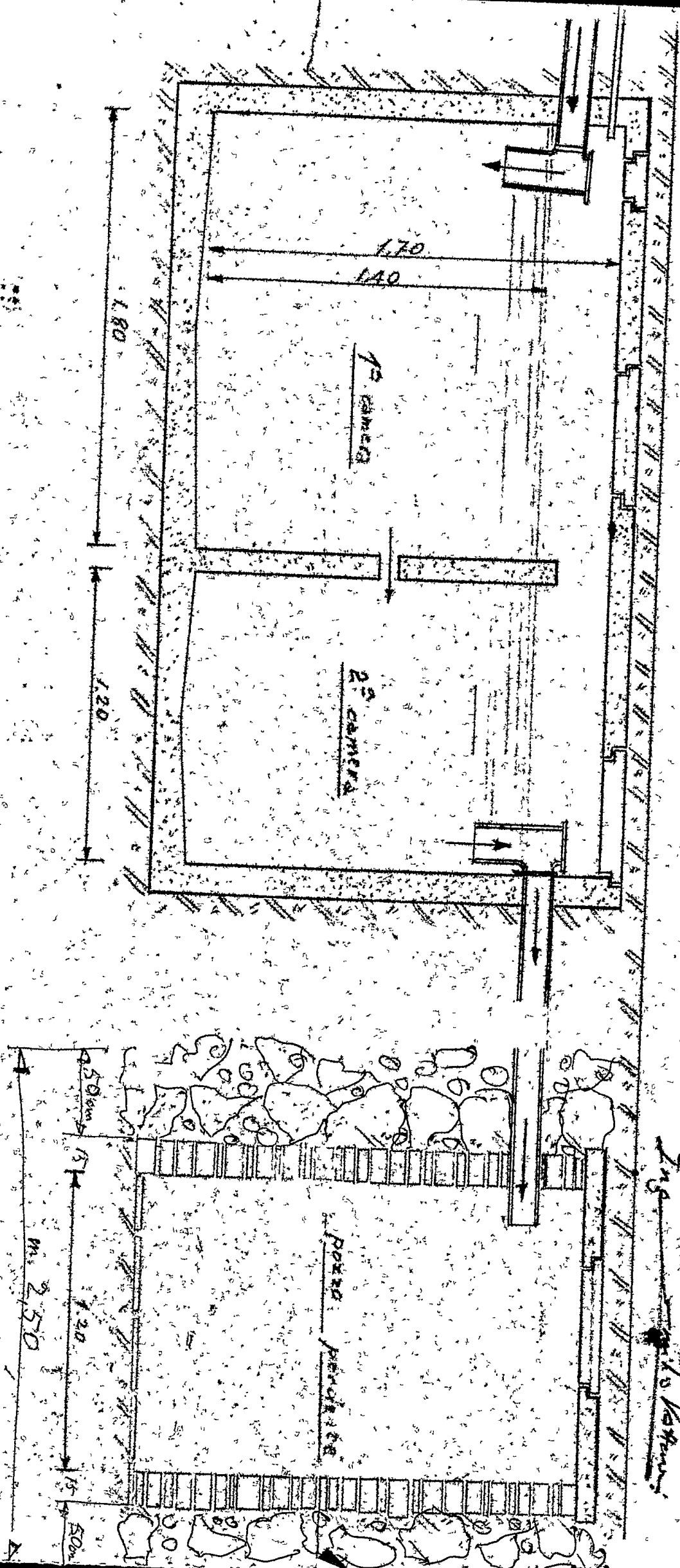

larghezza m. 2.80

Estretto di mappa che si rilascia esclusivamente a scopo di frazionamento \* termini dell'articolo 57 del Testo Unico delle Leggi sul Nuovo Catasto Terreni, modificato dall'art. 1 della legge 17 agosto 1941, n° 1043; soggetto ai soli diritti di disegno (tributi speciali) ai sensi del D. L. 11 maggio 1947, n° 378 e successive modificazioni.

PREZZO di VENDITA L. 20

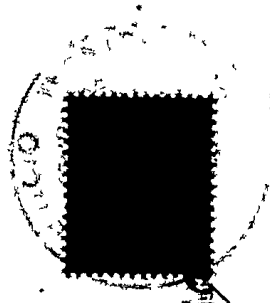

INGEGNERE CAPO ERARIALE *Scudella*

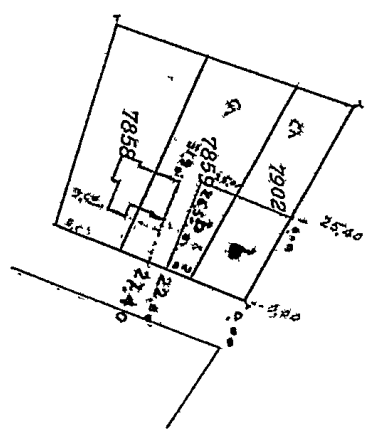

300  
30  
90  
60  
60  
F40

PARTICELLE DA FRAZIONARE

SEZIONE	FOGLIO	NUMERO	TARIFFA		QUALITA	Classe Simboli di deduzione	SUPERFICIE			REDDITO		
			Princ. Sub.	Princ. Sub.			Ha.	%	ca.	Dominicale	Agrario	Ha.
A	74	118	525	120	4	4	11	50	60	18	27	10
		1819	150	150	4	4	11	44	24	17	1	11
		192	150	150	4	4	8	73	16	17	13	9

RISULTATO DEL FRAZIONAMENTO

FOGLIO	NUMERI		SUPERFICIE		REDDITO		DITTA DA INTERESSARI
	Provvisori	Definitivi	Ha.	%	Dominicale	Agrario	
7902	9	9	500	950	750		Ditta intersta
			373	709	559		Maggiari Francesco nota a Genova 19-8-1910
			873	1659	1309		e Buvacci Rita nota a Pinerolo 1/2-2-1915
7859	9	9	910	2002	136		Ditta intersta
			234	515	035		Maggiari Francesco nota a Genova 1/3-8-1910
			1144	2517	154		e Buvacci Rita nota a Pinerolo 1/2-2-1915

Il presente tipo è stato eseguito in base ai rilievi sul luogo. Riconosciuta regolare la ripartizione della superficie e dei redditi.

IL CAPO SEZIONE *Scudella* IL TECNICO ERARIALE *Scudella* IL CAPO SEZIONE *Scudella* IL TECNICO ERARIALE *Scudella*