TAV. 1	COMMITTENTE: GABELLONI ILVA — VENTURINI RINO
10-2-76	OGGETTO: PROGETTO DI CASA DI CIVILE ABITAZIONE DA EDIFICARSI IN LOC. DAIN LUCA
1:500 - 1:100 - 1:50	VARIANTE ALLA LICENZA DI COSTRUZIONE N°11 - del 30-10-75

2 VARIANTE

APPROVATO
13 MAG 1976
CON VINCOLATO

VARIANTE AL PROGETTO
Approvata con la licenza edilizia
N. 17 del 13-5-76

COMANDO PROVINCIALE V.V.F. DEL FUOCO MASSA CARRARA
Visto dell'art. 2 della legge n. 966 del 26/7/1965 SI RILASCIA per quanto riguarda la prevenzione incendi, la prescrizione del presente progetto e condizione che la prescrizione in precedenza già richiamata per tale ... 27 MAG 1976

Servizio del Genio Civile Opere Pubbliche
Autorizzazione di cui al provvedimento n. 6 ... 1976
Per l'esecuzione dei lavori ... in data DIAN
... 1976 ... 1976 ... 1976
ad un N. 1 ... 1976 ... 1976
BANCA NAZIONALE DEL LAVORO - Filiale di Roma
CO CONTO VAL. MONDIALE
ASSICURAZIONE GENERALI - Agenzia di Carrara
Contributo per Opere Sociali
Via Bufalotta, 180 Roma
Data ... Firma ...
Atto Sotto un Magistrato
Tassa ... L.
Per conformità
L'Ufficiale di Rogito

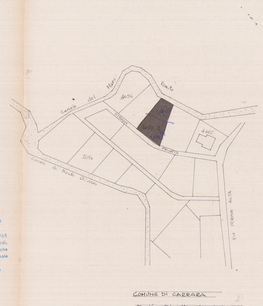

PLANIMETRIA 1:500

COMUNE DI CARRARA
Foglio n° - Mapp. 206 - 208 - 209
Scala 1:100

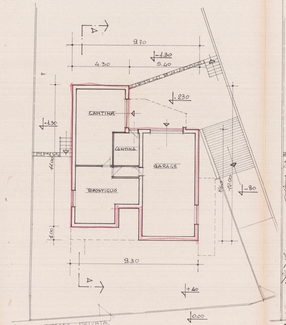

PIANTA SCANTINATO

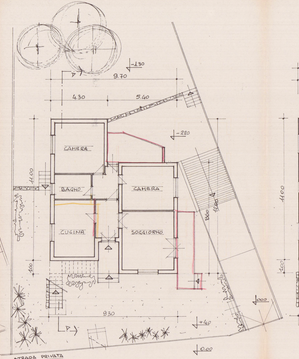

PIANTA PIANO TERRA

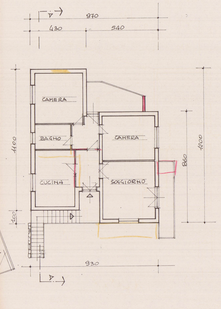

PIANTA PRIMO PIANO

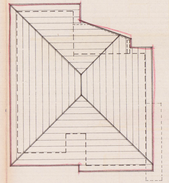

PIANTA COPERTURA

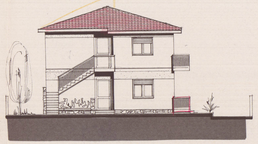

PROSPETTO SUD

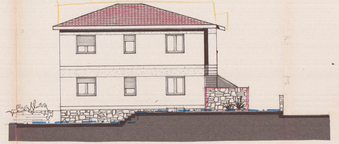

PROSPETTO OVEST

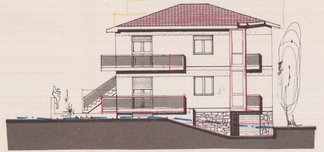

PROSPETTO EST

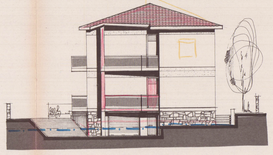

PROSPETTO NORD

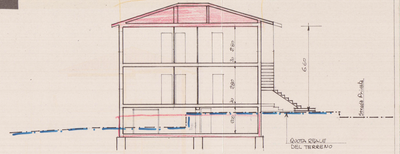

SEZIONE A-A