progetto di ristrutturazione fabbricato
"le cariatidi" via alberica carrara

di proprieta' cassa di risparmio di carrara

il proprietario

progettisti:
arch. dante petrucci
arch. amedeo ruggi

planta e sezione
assiali b) 1:100 scala 1:100

tav.4

ORDINE DEGLI ARCHITETTI DI MASSA-CARRARA
dott. arch. PETRUCCI DANTE 49
Cod. Fisc. PTR DNT 31E16 B832

ORDINE DEGLI ARCHITETTI DI MASSA-CARRARA
P.R. arch. RUGGI AMEDEO 59
Cod. Fisc. RGG MDA 59T18 F023

COMUNE DI CARRARA - SETTORE TECNICO
VISTO, SI RILASCIA LA PRESENTE CONCESSIONE EDILIZIA
OGGETTO: Lavori di ristrutturazione di un fabbricato da destinare a CONTENITORE
CON CONDIZIONE
Rif. Ordinanza n. 26-1-83
Rif. di prot. 883
PRATICA N. 3337

Allegato del Decreto Sindacale
Indice
N. 153

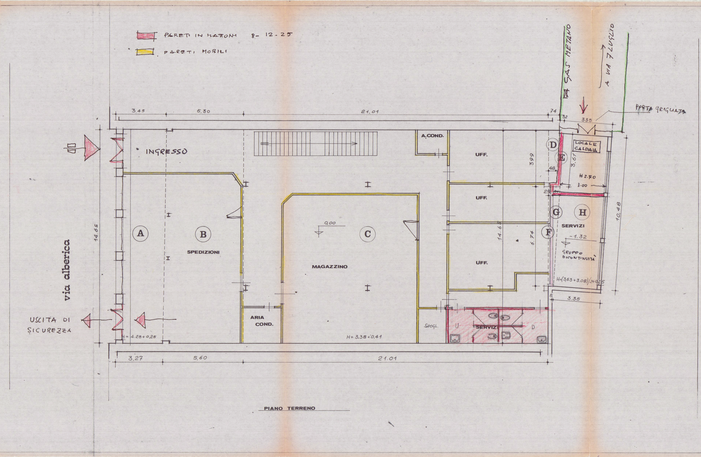

PIANO TERRENO

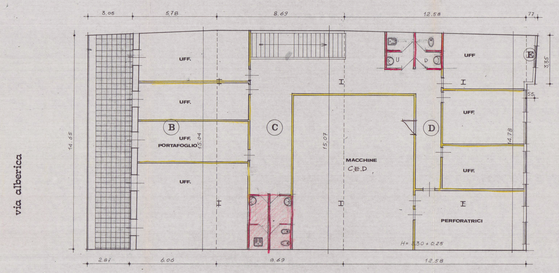

PIANO PRIMO

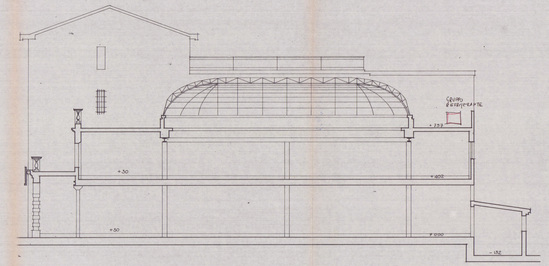

SEZIONE a-a