

27 SET. 1985

<b>PROGETTO</b> DI MODIFICA DI UN FABBRICATO	
LOCALITÀ: MARINA DI CARRARA VIA SAVONAROLA	TAVOLA: N°: <b>1.</b>
PROPRIETÀ: BRUSCHI ALDO	
DISEGNO: STATO ATTUALE	
TIPO: PIANTE	SCALA: 1:100
TECNICO:	DATA:

**APPROVATO**  
5 GIU. 1986



Approvato dal Sindaco alle condizioni  
Indicate nella Concessione Edilizia  
N. 206 del 5 GIU. 1986

ORDINE DEI INGEGNERI DI MARCA - CARRARA  
GIUSEPPE FUMAZZETTI 111  
Via G.P.P. 25871 89125

**COMUNE DI CARRARA**  
Ufficio Urbanistica  
Esaminato con esito favorevole  
dalla Commissione Edilizia Comunale  
nella seduta n. 8 del 17 FEB. 1986  
IL SINDACO

COMMISSIONE INTERCOMUNALE BENI AMBIENTALI n. 2  
riunione n. 0 del 10-03-1986  
parere consenso  
Il Presidente

COMMISSIONE INTERCOMUNALE BENI AMBIENTALI n. 2  
riunione n. 9 del 14-4-1986  
parere favorevole a condizione  
Il Presidente

approvato dal Sindaco alle condizioni  
Indicate nella Concessione Edilizia  
N. 376 del 6 OTT. 1989  
IL DIRIGENTE DEL DIPARTIMENTO  
(Arch. Claudio Varziani)

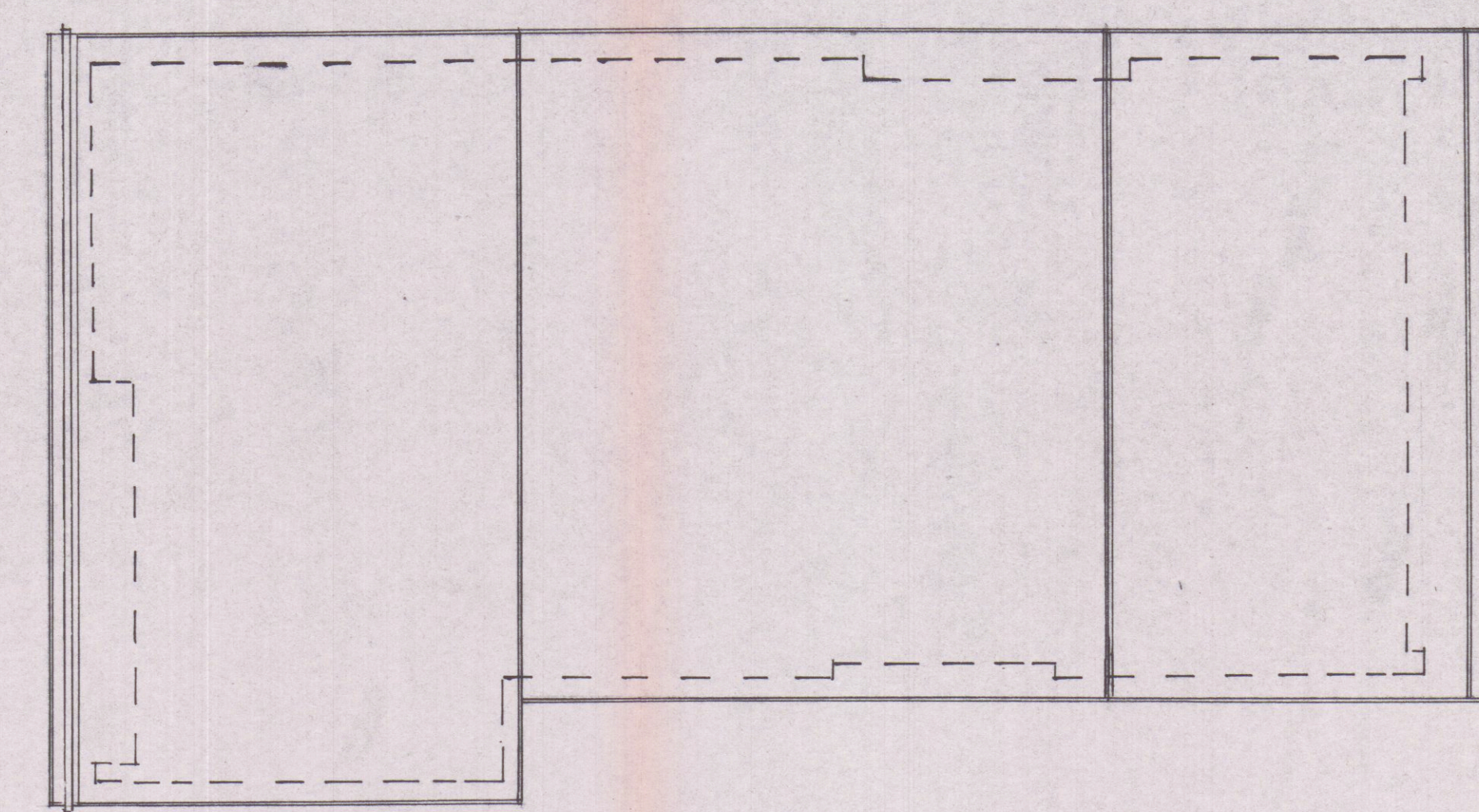

PIANTA COPERTURA

- S soggiorno
- St studio
- K cucina
- R ripostiglio
- C camera
- B bagno
- I ingresso
- G garage

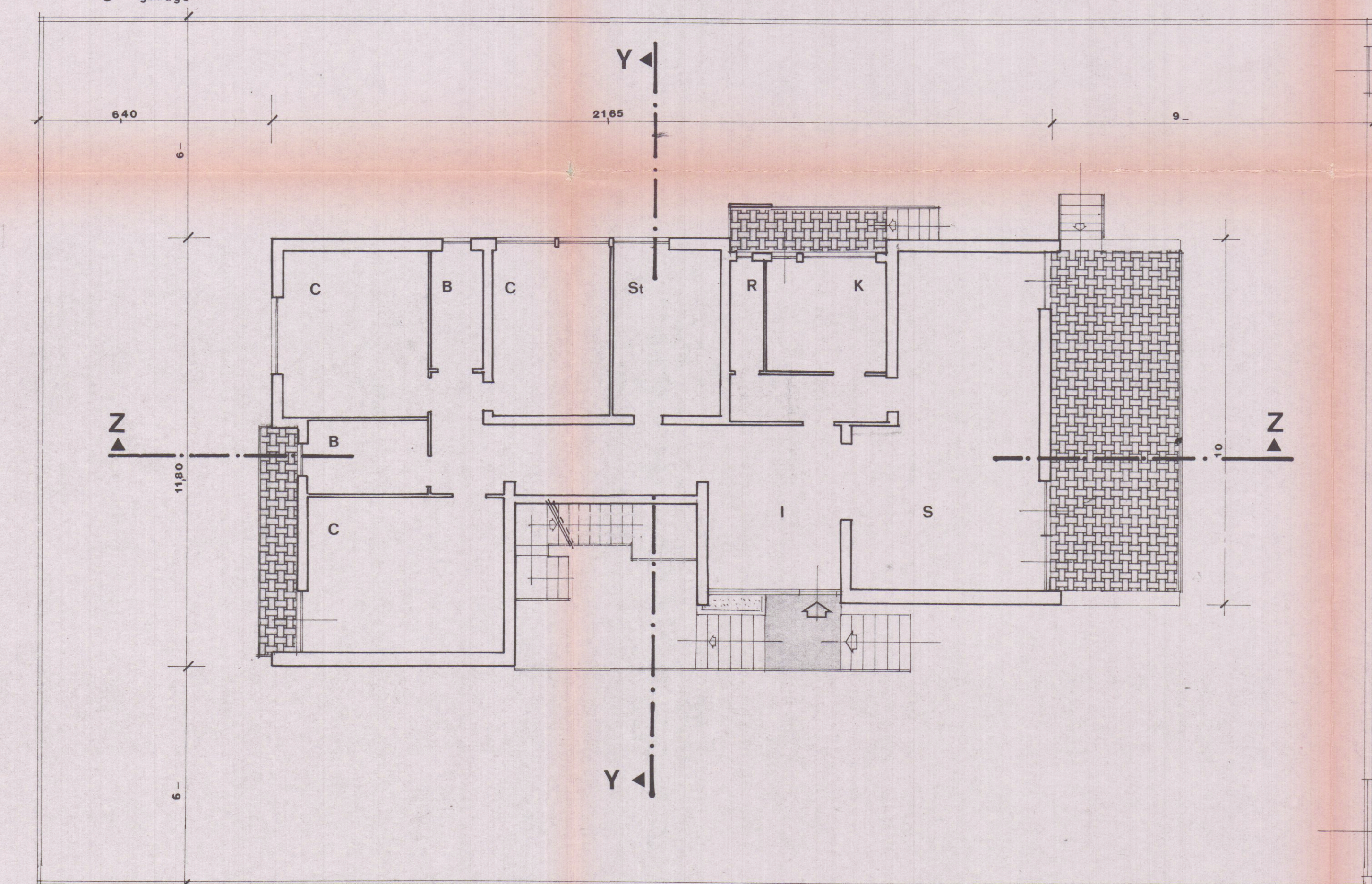

PIANTA PIANO RIALZATO

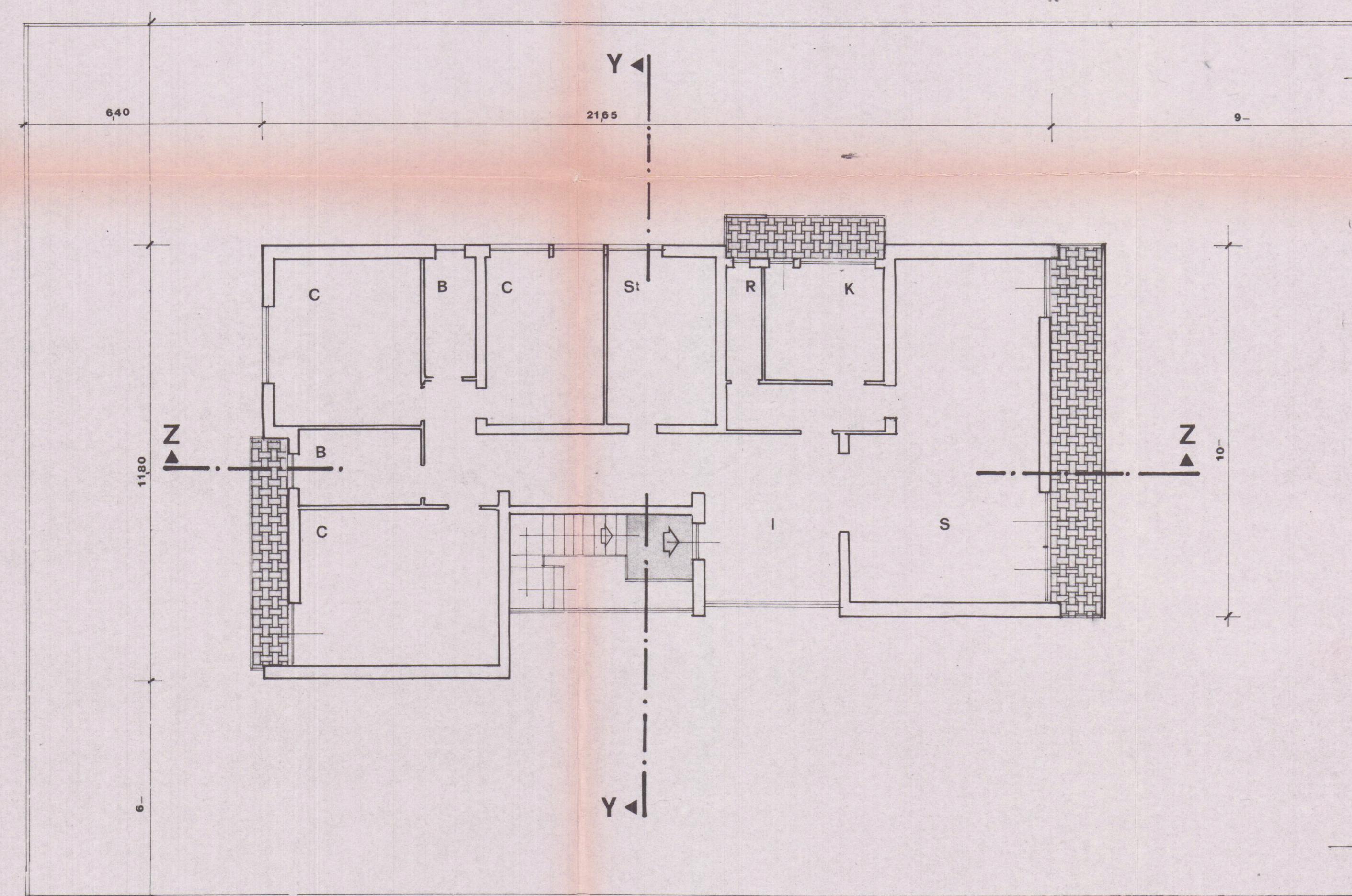

PIANTA PIANO PRIMO

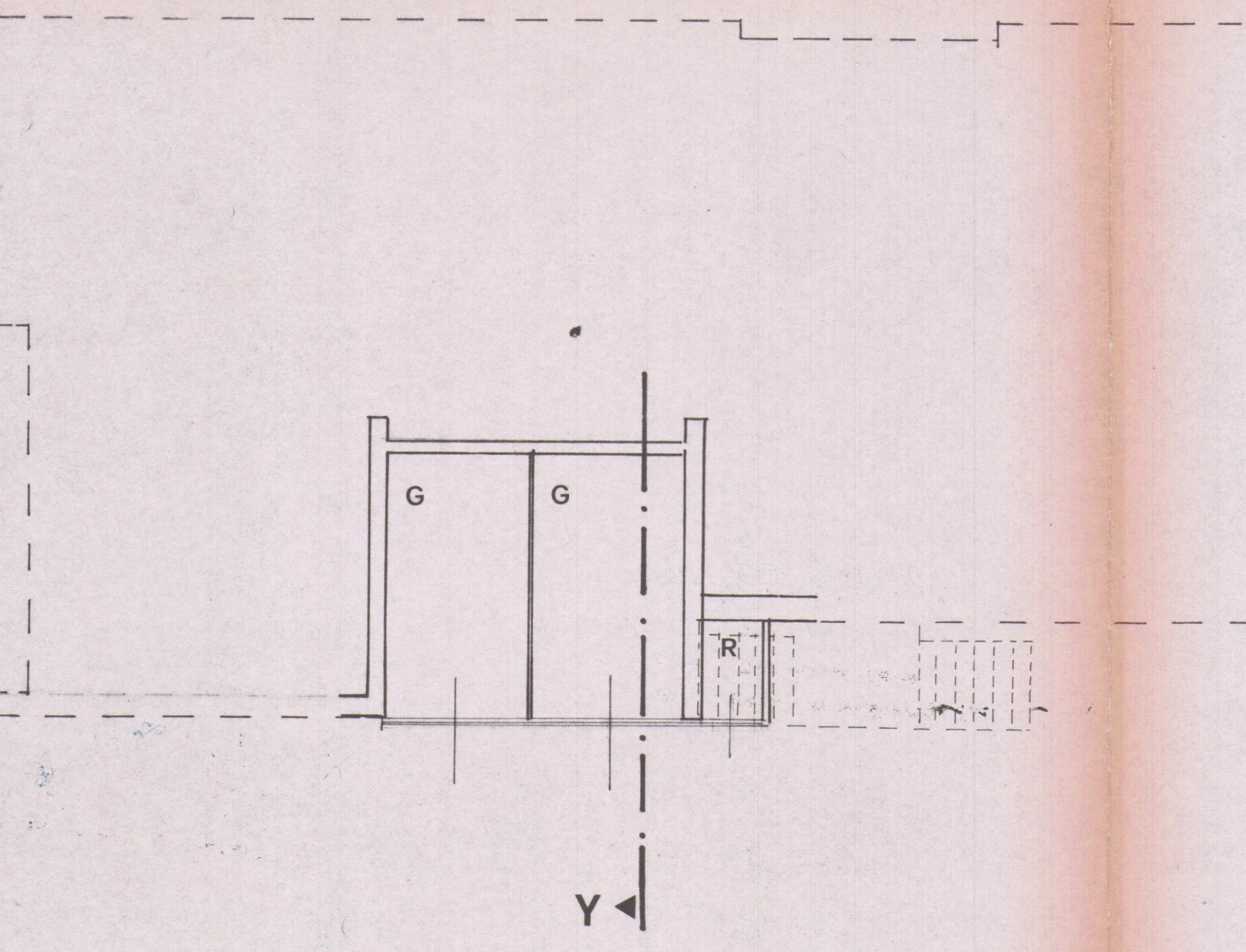

PIANTA PIANO SCANTINATO