Tiziano Ferrari architetto
piazza garibaldi 4 - 54011 fosdinovo (massa carrara) - tel. 0585/65722 - c.f. FRRTZN56B05E463Y

TAV N° 2

2ª VARIANTE PLANIVOLUMETRICA AL PROGETTO DI CASA DI CIVILE ABITAZIONE, COME DA CONCESSIONE EDILIZIA - n° 230 DEL 1-8-980

di MARINA di CARRARA - VIA LUIGI CADORNA.

di PROPRIETA' : FONTANILI GIOVANNI
COD. FISC. FNT GNN 45T18 B832Z

PLANIMETRIE - PIANTE — SCALE 1:100 1:500 1:1000

16 NOV. 1981

2 VARIANTE

APPROVATO

COMUNE DI CARRARA

18 DIC. 1981

230 1-8-1980

440

Foglio 106
mappale 440

SCALA 1:1000

CALCOLO SUPERFICI E VOLUMI

PIANO TERRA (1.50) SUP. — 1° PIANO (4.00 m) SUP.

ESISTENTE da modificare

1 18.60 x 4.80 = M² 7888 x 3.50 = M³ 27888

DI PROGETTO

2 4.90 x 2.50 = M² 12.00 x 3.50 = M³ 42.00
3 6.80 x 5.50 = M² 37.44 x [illegible] = M³ 131.04
4 6.80 x 5.50 = M² 37.44 x 4.00 = M³ 149.76
5 7.30 x 4.80 = M² 35.04 x [illegible] = M³ 140.16
TOTALE = M³ 462.96

AMPLIAMENTO (2ª VARIANTE)

6 7.00 x 4.80 = M² 33.60 x 3.00 = M³ 100.80

TOTALE SUPERFICE COPERTA 1 + 2 = M² 129,12

TOTALE VOLUME SUPERFICIE TERRA
M³ 741,84 + 100,80 = M³ 842,64 - VOLUME ESISTENTE (INTERRATO) 309,19 = M³ 115183

STATO DI PROGETTO

ZONA RAESISTICA "A"
ALTEZZA m 7.50
DIST. CONF. m 10.00
RAPP. COPERTURA 1/12
PIANI 2

PLANIMETRIA SCALA 1:500

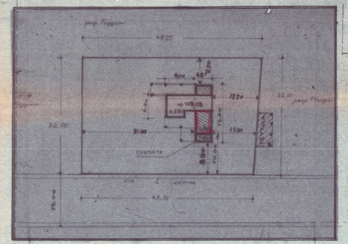

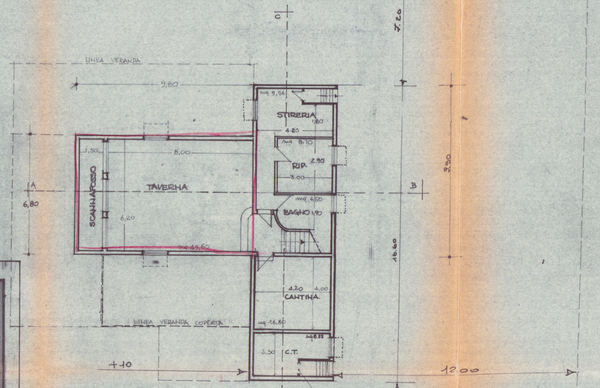

PIANTA PIANO CANTINA

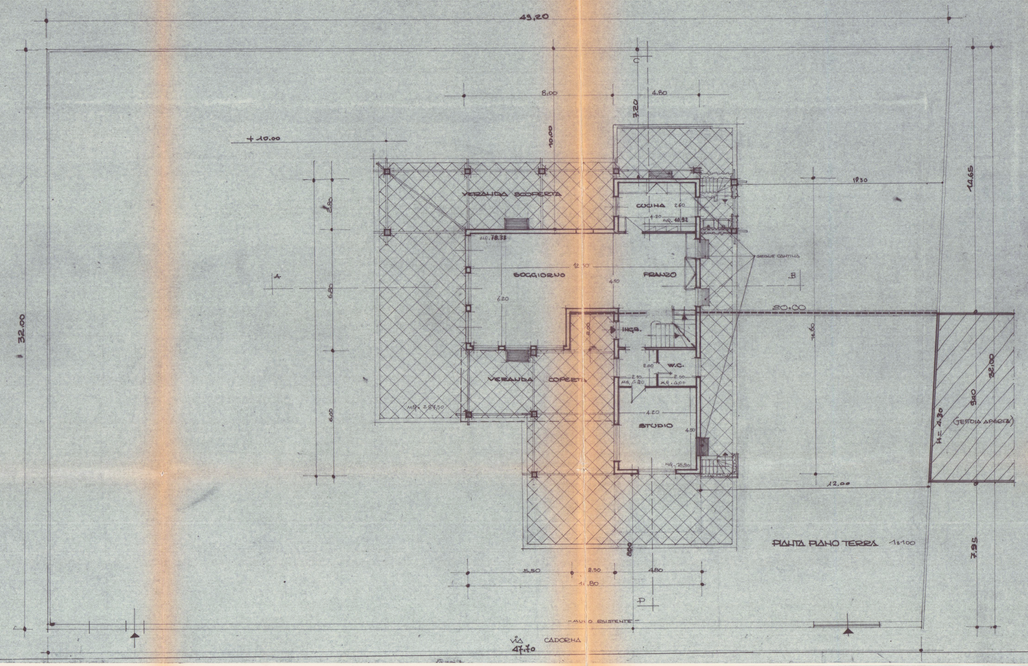

PIANTA PIANO TERRA 1:100