COMUNE DI CARRARA
22 GEN. 2000

COOPERATIVA EDILIZIA —— IL PROGETTO

PROGETTO COSTRUZIONE DI N.21 ALLOGGI E NEGOZI
COMUNE DI CARRARA - LOCALITA' S. ANTONIO

FABBRICATO E - CONC. ED. N. 311 DEL 21/11/95
E RINNOVO N° 72 DEL 13/04/99

PROGETTO
PROSPETTI / SEZIONI

AZIENDA USL N. 1 DI MASSA E CARRARA
U.O. DI IGIENE PUBBLICA
Ai sensi dell'art. 220 del T.U. L.L.S.S.
si esprime PARERE FAVOREVOLE
19 GEN. 2000
per l'approvazione del presente progetto.
Il Funzionario Medico

3

SCALA 1:100

Il Progettista

Il Proprietario

COOPERATIVA EDILIZIA
"IL PROGETTO"

VARIANTE
APPROVATO

COMUNE DI CARRARA
SETT. URBANISTICA
VARIANTE N° 1
Approvato dal Sindaco alle condizioni indicate nella Concessione Edilizia n° 72/99 2000
elab. grafico di cui alla Comm. Edilizia n° 3 del 24/2/00 Tav. n° 3/2
L' Istruttore Tecnico
Marchi Geom. Claudio

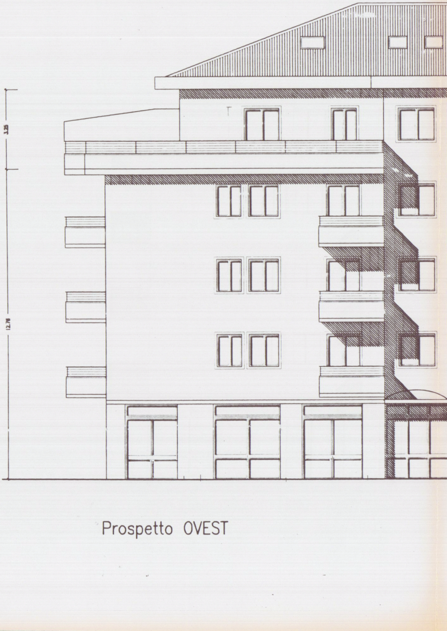

Prospetto OVEST

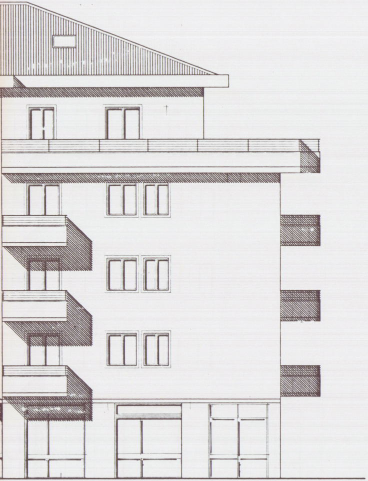

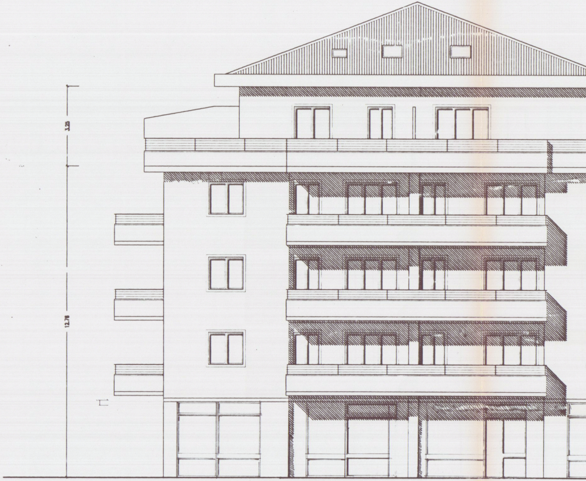

Prospetto NORD

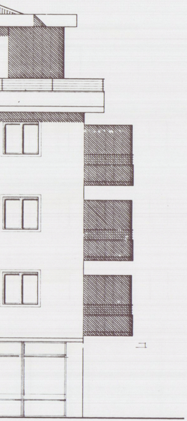

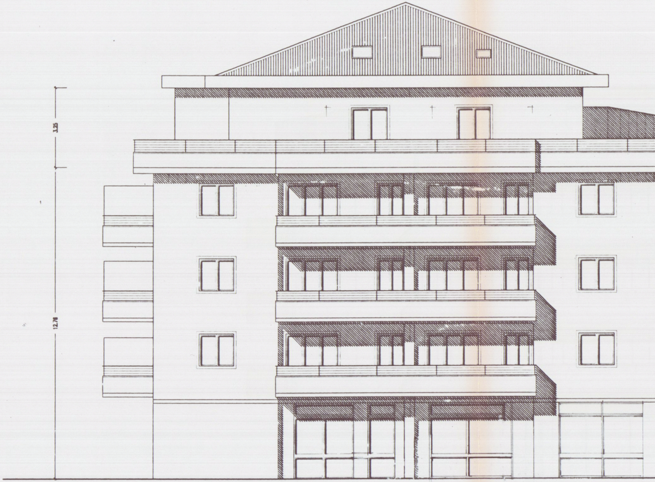

Prospetto SUD

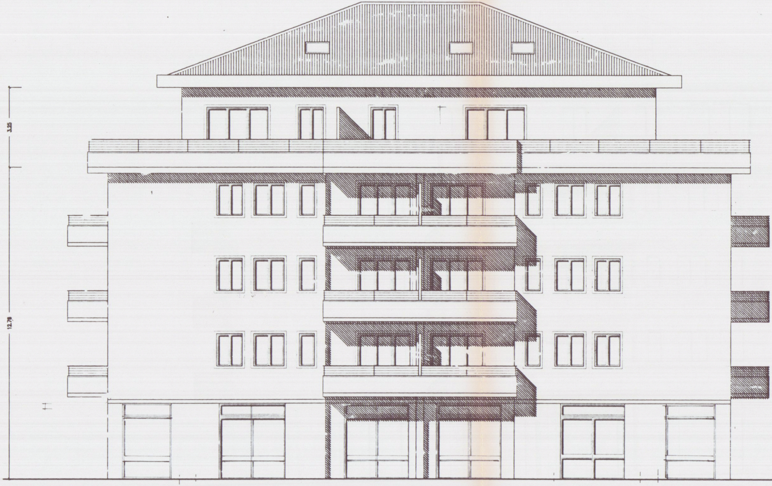

Prospetto EST

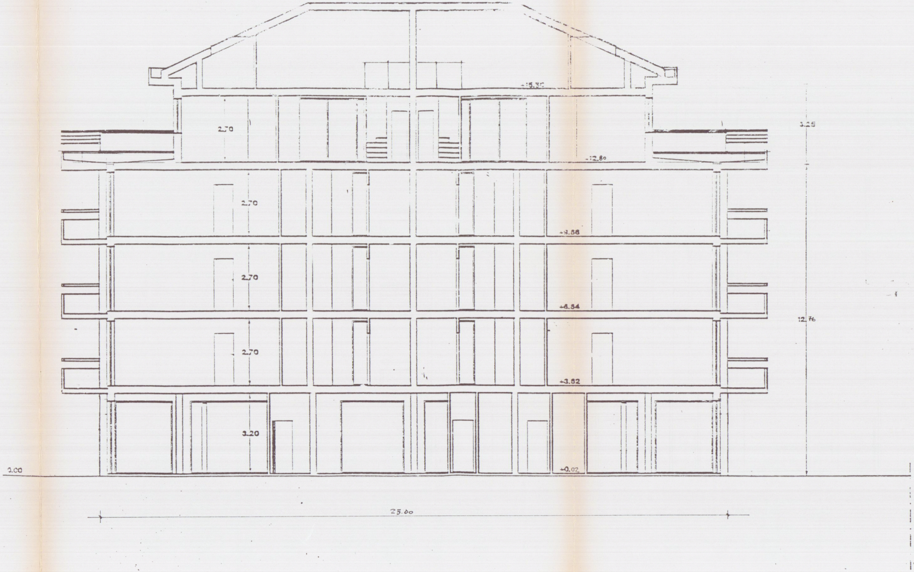
+15.30
2.70
+12.80
3.25
2.70
+9.56
2.70
+6.54
12.76
2.70
+3.82
3.20
0.00
+0.02
25.60

SEZIONE AA

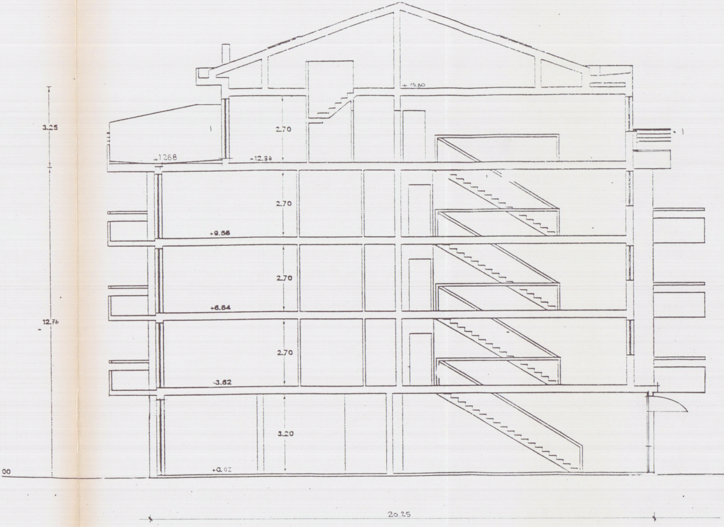
+15.80
3.25
2.70
+1268
+12.58
2.70
+9.56
2.70
+6.64
12.76
2.70
+3.62
3.20
00
+0.02
20.25

SEZIONE BB