Studio Tecnico Ing. Luigi Bausi
Via Agricola Fojola Tel. 73151

Marzo 84	Prop.: MORETTI COSTRUZIONI	Ubic.: Fg 103 22 28
TAV. 1	Descr.: CIVILE ABITAZIONE IN MARINA DI CARRARA VIA LUNENSE	Planimetrie Piante

14 APR. 1984

Approvato dal Sindaco alla condizioni indicate nella Concessione Edilizia N. 40 del 12 APR. 1985
IL SINDACO

Zona edilizia "A"
mapp. 8 mm/mm
dist. cant. 5 mm
cost. fronte strada

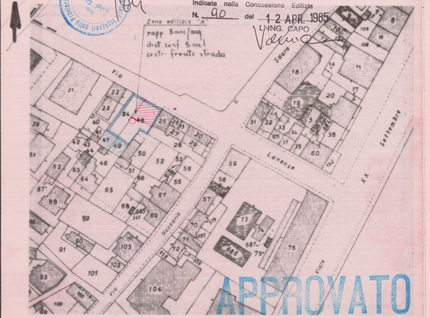

APPROVATO
12 APR. 1985

PLANIMETRIA CATASTALE FL. 103 MAPP. 22, 28 scala 1:1000

COMMISSIONE EDIL. ECOMUNALE BENI AMBIENTALI n. 2
Riunione n. 30 del 24-12-84
Parere Favorevole
Il Presidente

COMUNE DI CARRARA
Ufficio Urbanistica
Esaminato con voto favorevole dalla Commissione Edilizia Comunale nella seduta n. 50 del 13-11-84

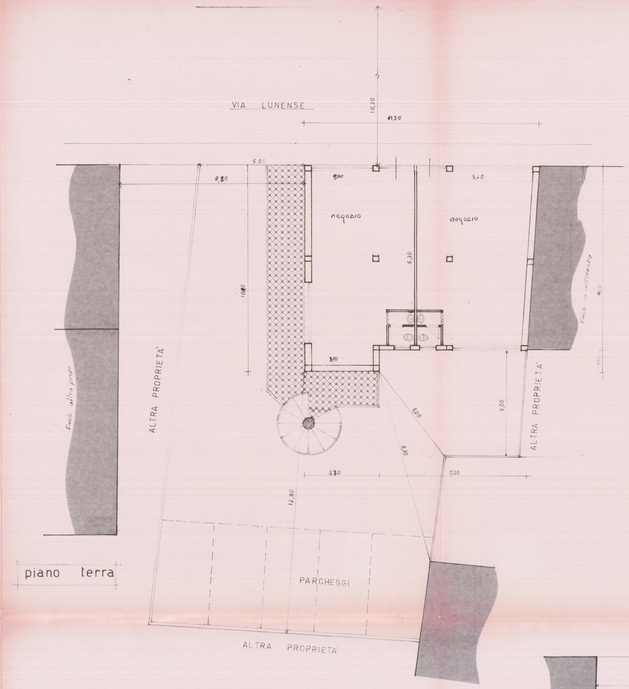

piano terra

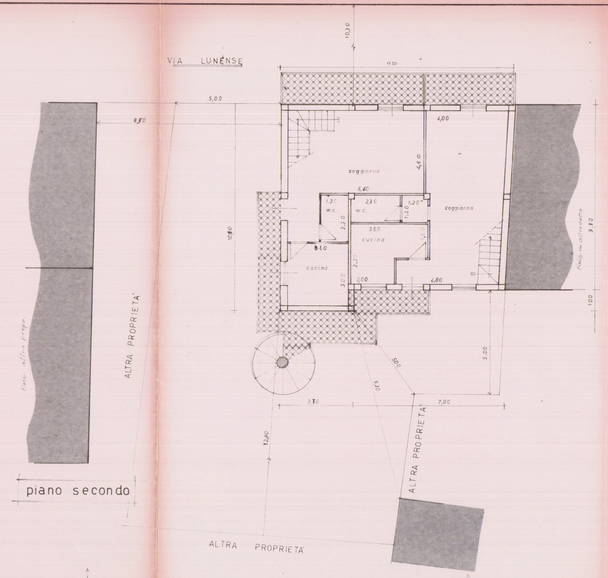

piano secondo

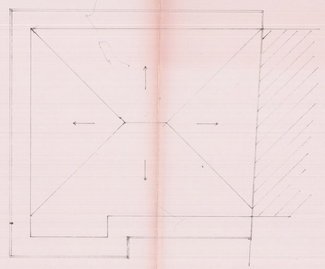

pianta copertura

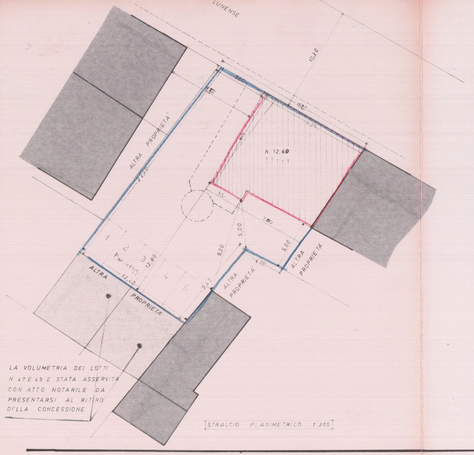

LA VOLUMETRIA DEI LOTTI N. 27 E N. 28 E STATA ASSERVITA CON ATTO NOTARILE DA PRESENTARSI AL RITIRO DELLA CONCESSIONE

STRALCIO PLANIMETRICO 1:200

SCHEMA DEI VOLUMI

1) 10.30 × 8.00 = mq 84.50
2) 2.80 × 1.00 = " 2.80
3) 5.10 × 8.00 / 2 = " 20.25
mq 107.25 × 12.60 = mc 1.351

Superficie terreno a disposizione	mq 317
" " " " asservita	mq 80
totale	mq 397
Volume realizzabile	mc 1351.05
di progetto	mc 1286

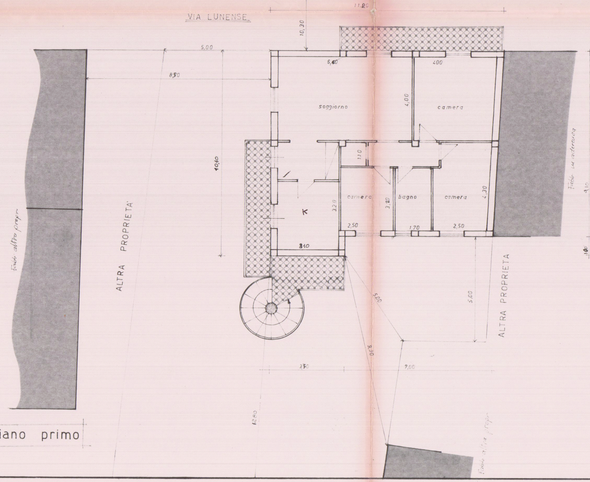

piano primo

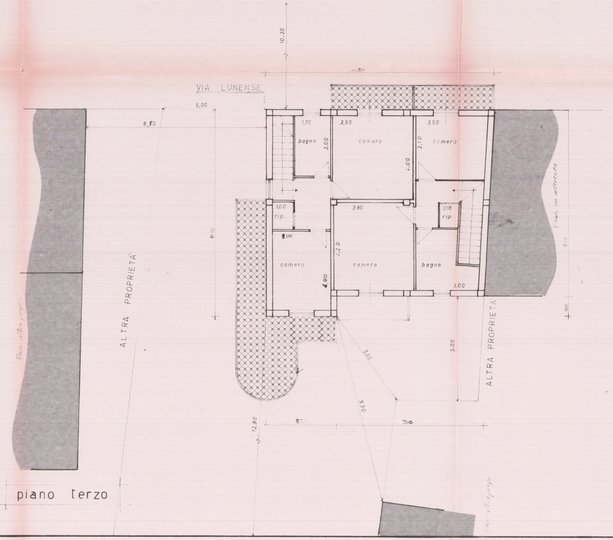

piano terzo