STUDIO TECNICO GEOM. MENCONI Lucio

PROGETTO DI AMPLIAMENTO FABBRICATO RESIDENZIALE SITO IN TL. DI CARRARA VIA CAIROLI

PROPRIETA': CERVIA ALESSANDRINA - GIANFRANCHI CARLA - SERGIO - ALESSANDRO

PIANO QUOTATO - SEZIONI - VOLUME DI COMPENSAZIONE IDRICO

GEOM. MENCONI LUCIO COLLEGIO DI CARRARA

COMUNE DI CARRARA 13 AGO. 2005

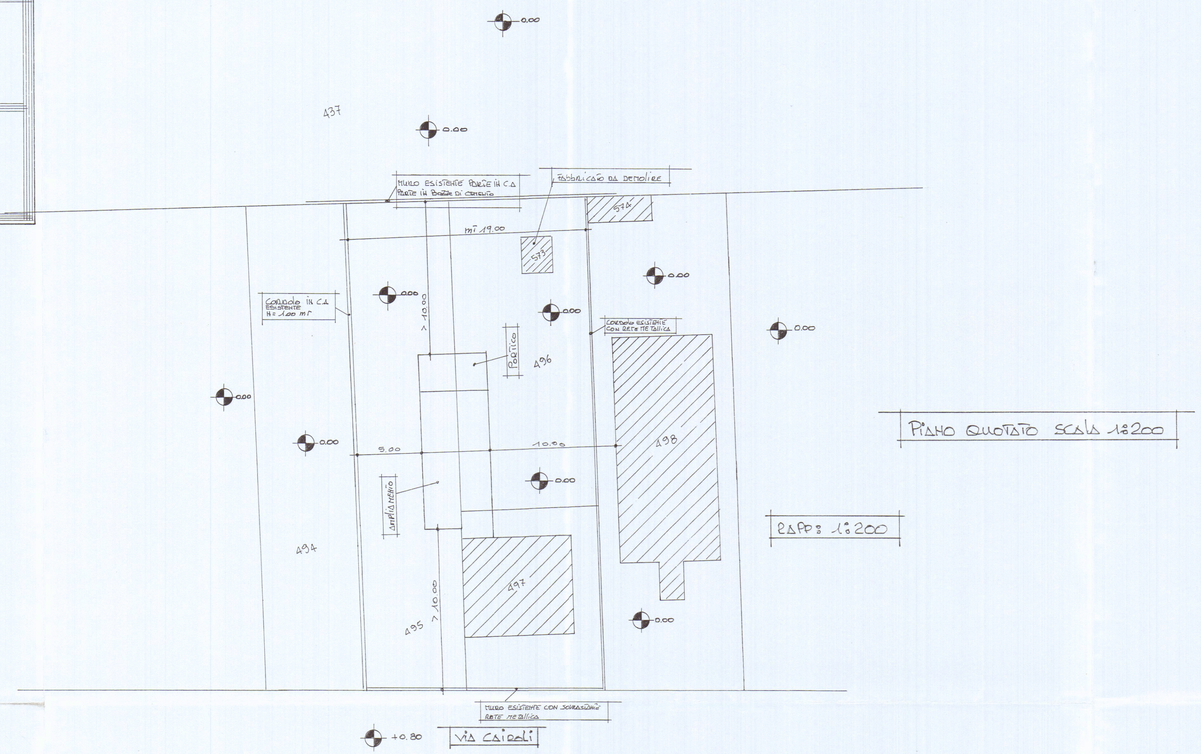

PIANO QUOTATO SCALA 1:200

RAPP: 1:200

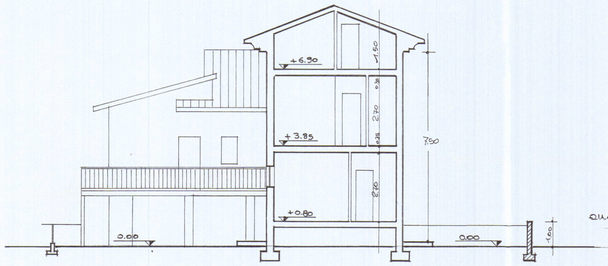

SEZIONE TRASVERSALE

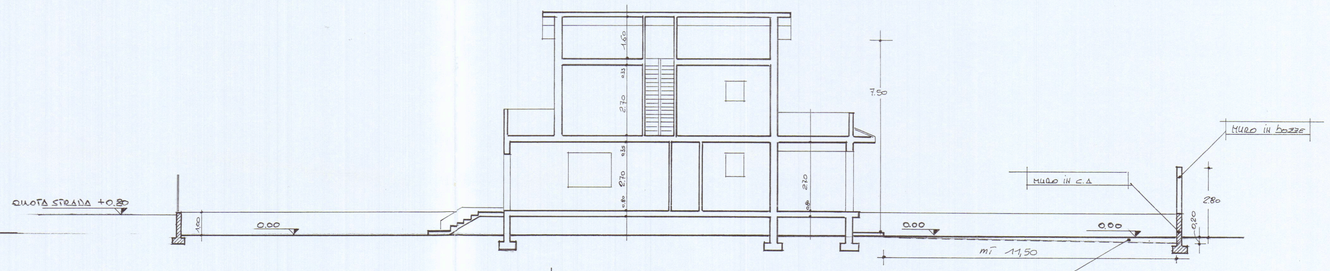

SEZIONE LONGITUDINALE

Volume di compensazione idrico superficie
Δ 12 mc (11,50 x 0,20) x 19,00 = mc 20,15