COMUNE DI CARRARA

PROGETTO DI SOPRAELEVAZIONE

~~VARIANTE~~ SANATORIA ART. 13 L. 47/85

VIA TONIOLO - AVENZA

COMUNE DI CARRARA
27 LUG. 1998

Tavola del progetto

PROPRIETA' : SOC. KENCO S.A.S.

IL PROGETTISTA :

Dott. Ing. A. D'APOLITO
Iscritto all'ordine degli
Ingegneri della Prov. di Milano
al n. 13209

KENCO s.a.s.
Pasquale D'Apolito

APPROVATO

SANATORIA

DATI DI PROGETTO

VOLUME ESISTENTE mc 6.000
SUP. COPERTA ESISTENTE mq 1.113
} VEDI C.E. N° 129 DEL 09-04-1981

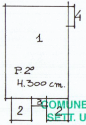

1
4
P. 2°
4.300 cm.
2
3
2

N°	DIMENSIONE	SUP.	H.	VOLUME
1	18.00 x 12.50	225.00	3.00	675.00
2	4.70 x 4.00 x 2	37.60	3.00	112.80
3	3.00 x 2.20	6.60	3.00	19.80
4	4.50 x 1.00	4.50	3.00	13.50
			Tot.	mc. 821,1

VOLUME TOT mc 6.000 ESIST + mc. 821,1 = 6.821,1 mc
VOLUME TOT. mc. 6821,1

COMUNE DI CARRARA
SETT. URBANISTICA
Approvato dal Sindaco alle condizioni
indicate nella Concessione Edilizia
n° 118 del 1999
elab. grafico di cui alla Comm. Edilizia
17 del 17/6/99 av. n° 1/1
L' Istruttore Tecnico
Cesare Marchetti

elab. grafico di cui alla Comm. Edilizia
n° 17 del 17/6/99 av. n° 1/1

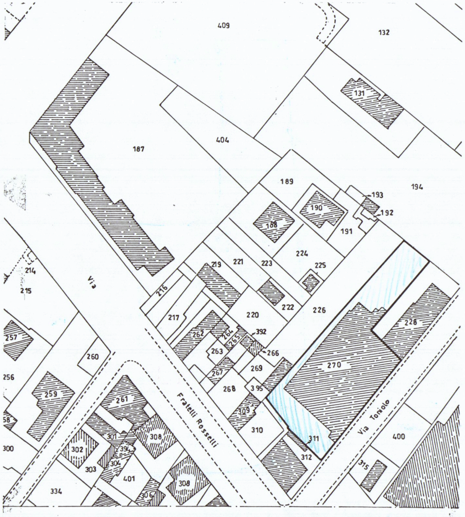

409
132
131
404
187
194
189
193
190
192
188
191
224
225
219
221
223
214
215
Via
216
222
226
220
217
228
262
264
265
392
257
263
266
260
269
270
267
256
268
395
Fratelli Rosselli
259
261
309
58
400
Via Toniolo
301
308
310
311
300
302
394
312
303
304
315
401
308
334
306

PLANIMETRIA CATASTALE
SCALA 1:1000

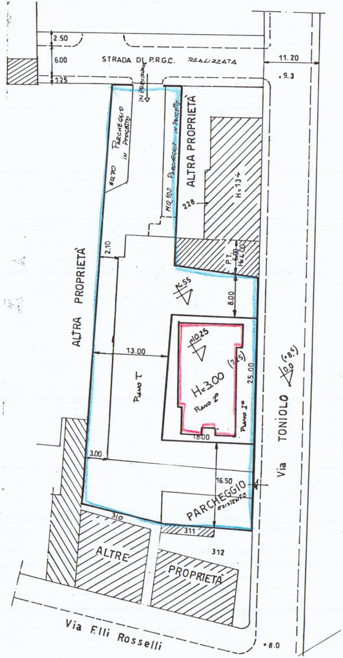
2.50
6.00
1.25
STRADA DI P.R.G.C. REALIZZATA
11.20
•9.3
IN PREVISIONE
PARCHEGGIO IN PROGETTO
MQ 70
MQ 100 PARCHEGGIO IN PROGETTO
ALTRA PROPRIETÀ
228
H=13+
2.10
P.T. 6.00 H=4.00
+4.55
8.00
ALTRA PROPRIETÀ
+10.25
13.00
H=3.00 (7.25)
PIANO 2°
PIANO I°
PIANO T
25.00
(+8.5) 0.00
18.00
Via TONIOLO
3.00
16.50
PARCHEGGIO ESISTENTE
310
311
312
ALTRE PROPRIETÀ
Via F.lli Rosselli
•8.0

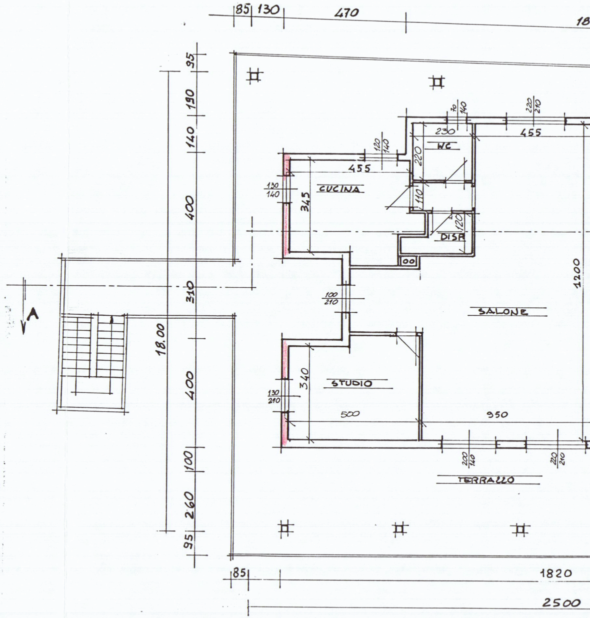
85
130
470
18
95
190
140
400
310
400
100
260
95
18.00
A
70 140
220 210
230
WC
455
220
120 140
455
CUCINA
130 140
345
110
120
DISIM
1200
100 210
SALONE
STUDIO
340
130 210
500
950
220 140
220 210
TERRAZZO
85
1820
2500

PIANO SEC

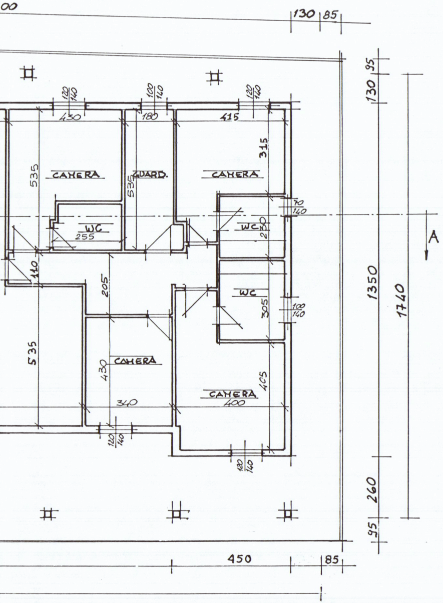
00
130
85
120
140
100
140
120
140
430
180
415
315
535
CAMERA
535
GUARD.
CAMERA
70
140
WC
255
WC
230
110
205
WC
305
100
140
535
430
CAMERA
340
CAMERA
400
405
120
140
120
140
95
130
1350
1740
260
95
A
450
85

ONDO

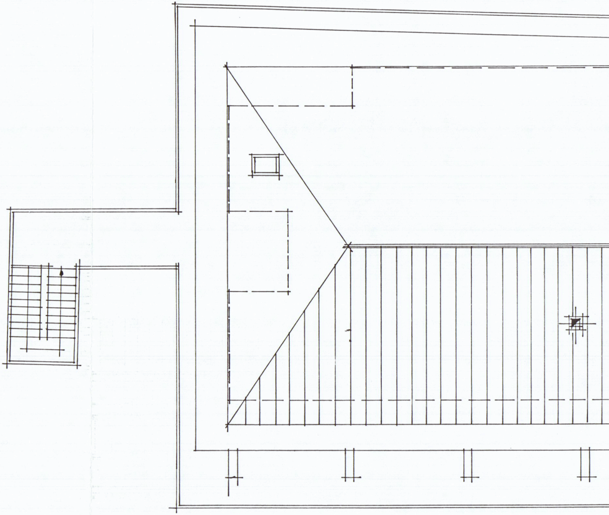

COPERTURA

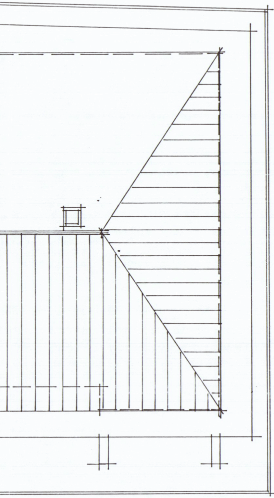

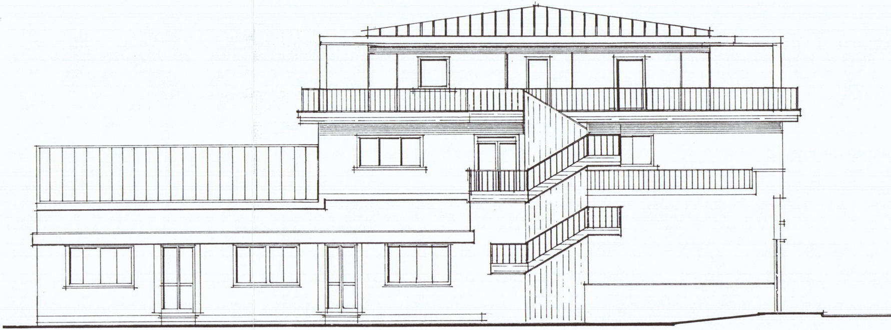

PROSPETTO SUD

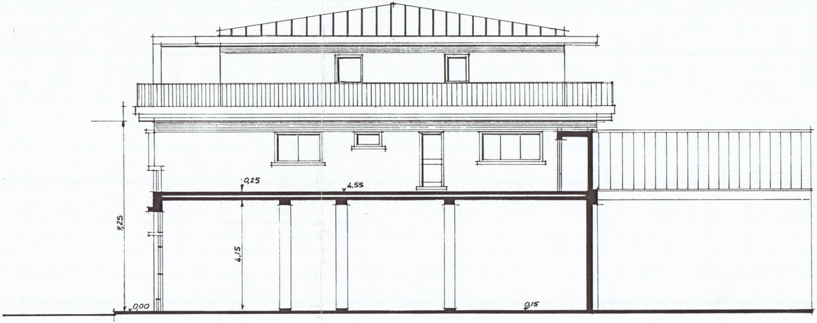
0,25
4,55
7,25
4,15
0,00
0,15

PROSPETTO NORD

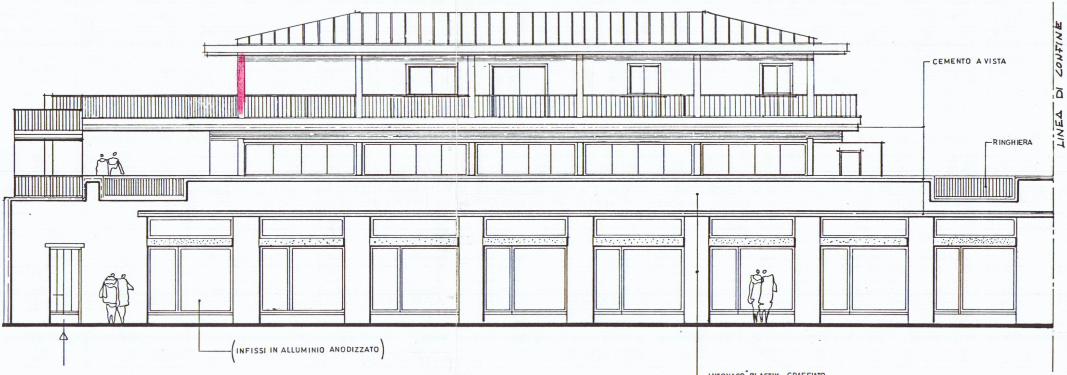
CEMENTO A VISTA
RINGHIERA
LINEA DI CONFINE
(INFISSI IN ALLUMINIO ANODIZZATO)
INTONACO "PLASTIK . GRAFFIATO

PROSPETTO EST

SCALA 1:100

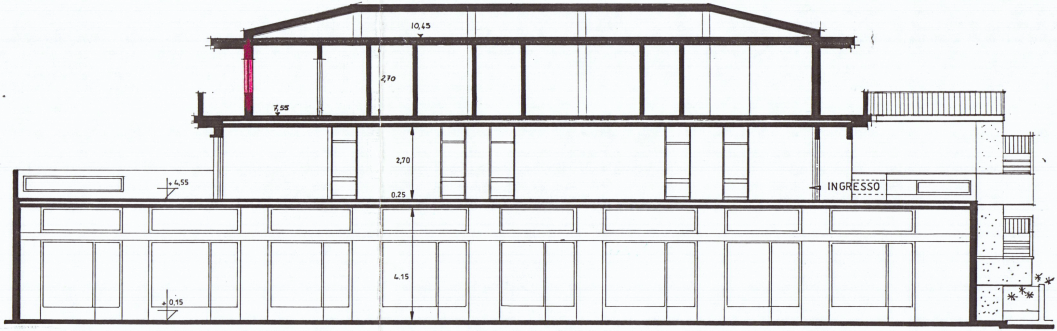
10,45
2,70
7,55
2,70
+4,55
INGRESSO
0.25
4.15
+0,15

SEZIONE A-A

SCALA 1:100