16 GEN. 1975

APPROVATO
13 MAR. 1975 CONTROLLATO

2 SOLUZIONE

PROGETTO DI UN FABBRICATO AD USO DI CIVILE ABITAZIONE DA ERIGERSI SU TERRENO DI PROPRIETÀ DELLA DITTA MUSSI GOFFREDO e MARCHETTI GIUSTINA - SITO IN VIA FOSSOLA - FONTIA DEL COMUNE DI CARRARA IN CATASTO DISTINTO DAI MAPPALI N°7737 e 1486 - Fg N°38

SCALA 1:100

I PROPRIETARI
Mussi Goffredo
Marchetti Giustina

STRALCIO CATASTALE
COMUNE DI CARRARA
SEZ B F. 38 -
SCALA 1:2000 -

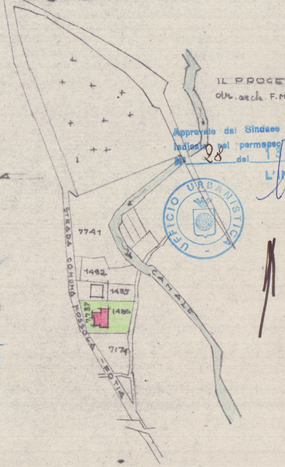
STRADA COMUNA FOSSOLA - FONTIA
CANALE
7741
1482
1485
7737
1486
7174

IL PROGETTISTA
dr. arch. F. MENCONI

Approvato dal Sindaco alle condizioni indicate nel permesso di costruzione
N° 28 del 13 MAR. 1975
L'ING. CAPO

UFFICIO URBANISTICA

3

Dott. FRANCO MENCONI
ARCHITETTO
Via M. D'Azeglio, 3 - CARRARA

🟥 NUOVA COSTRUZIONE

SUPERFICIE DEL LOTTO mq.744 - ZONA DI ESPANSIONE i = 1 mc/mq - VOL. AMMESSO mc. 744

DATI DI PROGETTO

CORPO VERSO STRADA: [(8,00 × 5,70) × 6,80 h.m.] + [(0,35 × 0,40) × 5,90] + [(0,30 × 0,60 × 2) × 5,5 h.m)] − [(4,70 × 1,50) × 6,80] = mc. 2.66.89

CORPO POSTERIORE [(5,20 × 12,40) × 7,20 h.m.] + [(2,75 × 1) × 2,30] + [(0,35 × 0,40) × 2,80] − [(1,00 × 2,95)

mc. 449,72. TOTALE VOLUME mc. 715,61

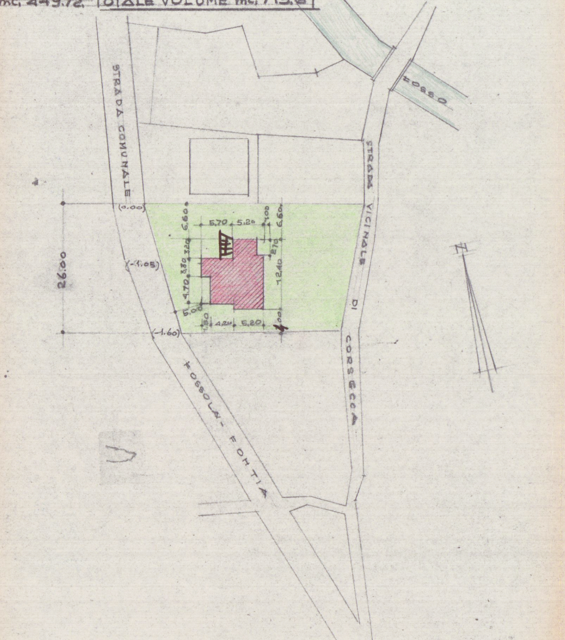
STRADA COMUNALE
STRADA VICINALE DI CORSECCA
FOSSOLA - FONTIA
FOSSO
26.00
(0.00)
(-1.05)
(-1.60)
5,70
5,20
1,00
6,60
6,60
3,20
3,30
4,70
5,00
2,70
12,40
1,80
4,20
5,20
1,00
N

PLANIMETRIA - SCALA 1:500

x7.20hm)=

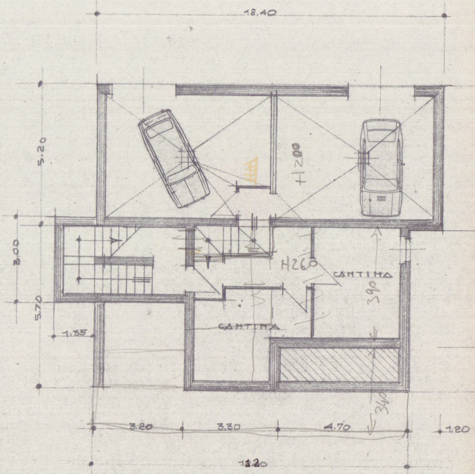
12.40
5.20
3.00
5.70
1.35
H200
H260
CANTINA
CANTINA
3.90
3.40
5.20
10.80
4.30
5.70
1.50
3.20
3.30
4.70
1.20
12.20

PIANTA INTERRATO E SEMINTERRATO

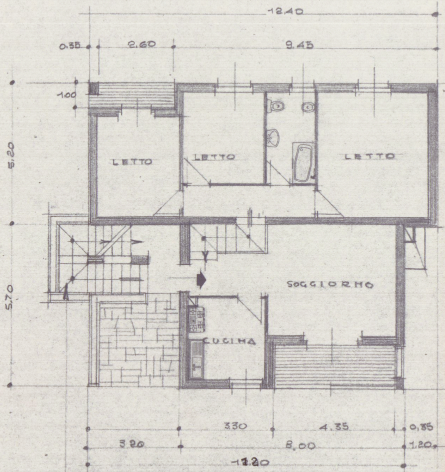
12.40
0.35
2.60
9.45
1.00
5.20
5.70
LETTO
LETTO
LETTO
SOGGIORNO
CUCINA
3.20
3.30
4.35
0.85
3.20
8.00
1.20
12.20

SCALA A GIORNO

PIANTA PIANO TERRA

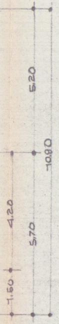
5.20
10.90
4.20
5.70
1.50

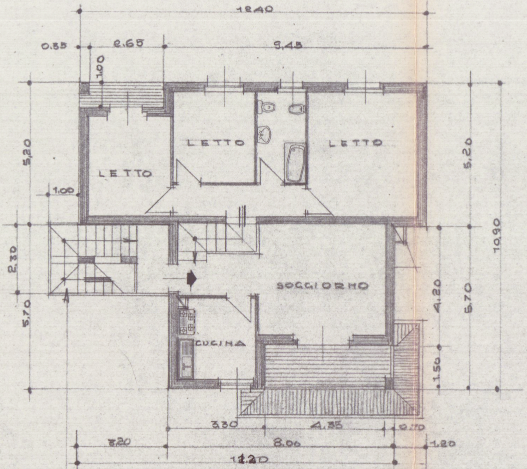
12.40
0.35
2.65
9.45
1.00
5.20
1.00
LETTO
LETTO
LETTO
2.30
5.70
SOGGIORNO
CUCINA
5.20
10.90
4.20
5.70
1.50
3.30
4.35
0.70
3.20
8.00
1.20
12.20

SCALA A GIORNO

PIANTA PRIMO PIANO

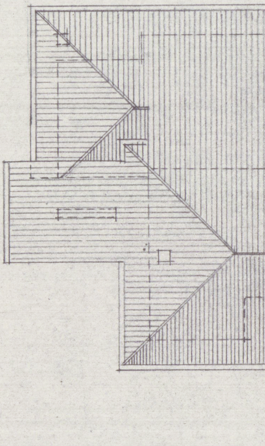

PIANTA DEL TETTO

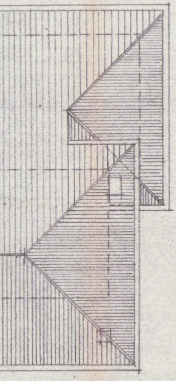

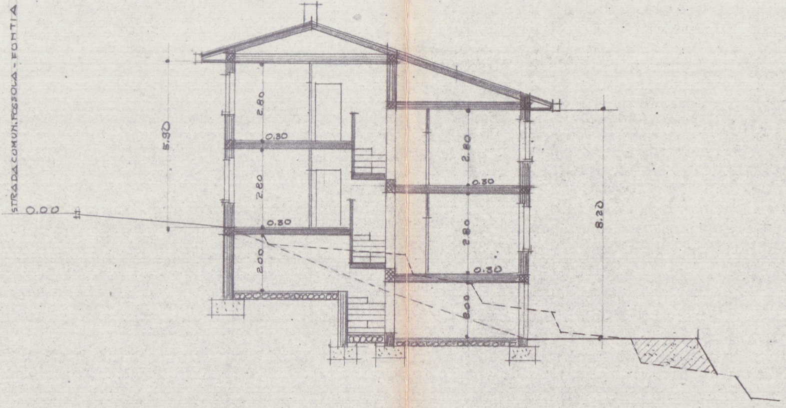
STRADA COMUN. FOSSOLA - FONTIA
0.00
5.90
2.80
0.30
2.80
0.30
2.00
2.80
0.30
2.80
0.30
2.00
8.20

SEZIONE TRASVERSALE

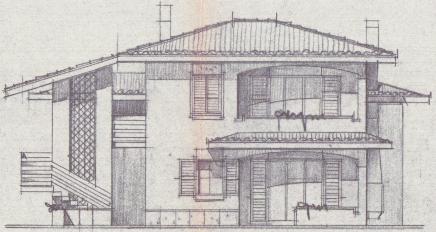

PROSPETTO VERSO STRADA

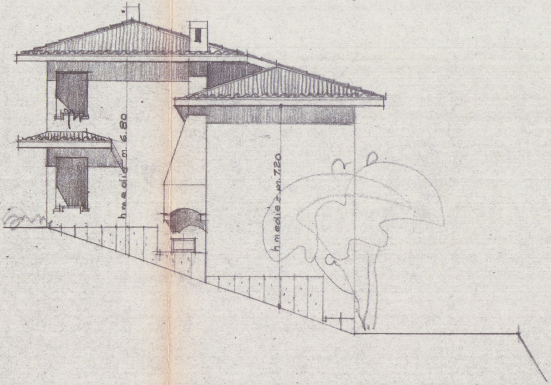
h media = m. 6.80
h media = m. 7.20

FIANCO

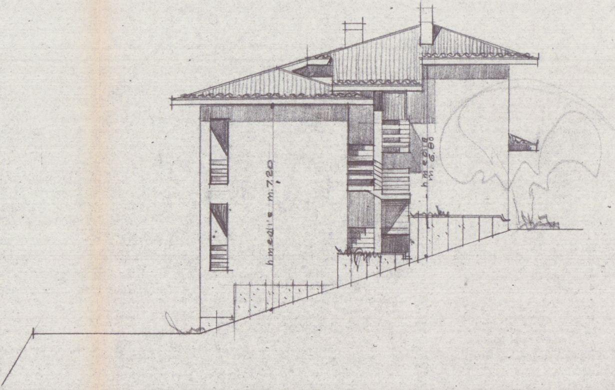
h media m. 7.20
h media m. 6.80

FIANCO

PROS

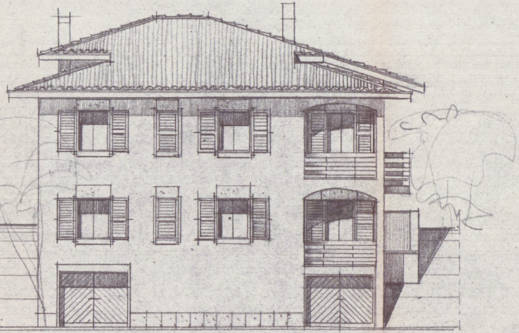

PETTO POSTERIORE