L 4 APR. 1974

COMUNE DI CARRARA

MARINA DI CARRARA

VIA F. CAVALLOTTI

VARIANTE

PROGETTO: FABBRICATO DI CIVILE ABITAZIONE "D"

PROGETTISTA: DOTT. ING. A. DAZZI

APPROVATO

2 MAG. 1974 CONTROLLATO

13

PROPRIETÀ: S.p.A. PARADISO

LAVORO: SEZIONE A-A.

RAPP. 1:100

TAV. 12

DOTT. ING. A. DAZZI
ALBO DEGLI INGEGNERI - CARRARA

VARIANTE AL PROGETTO
Approvata dal Sindaco alle condizioni indicate nel permesso di costruzione
N° 476 del - 2 MAG. 1974
L'ING. CAPO

UFFICIO URBANISTICA

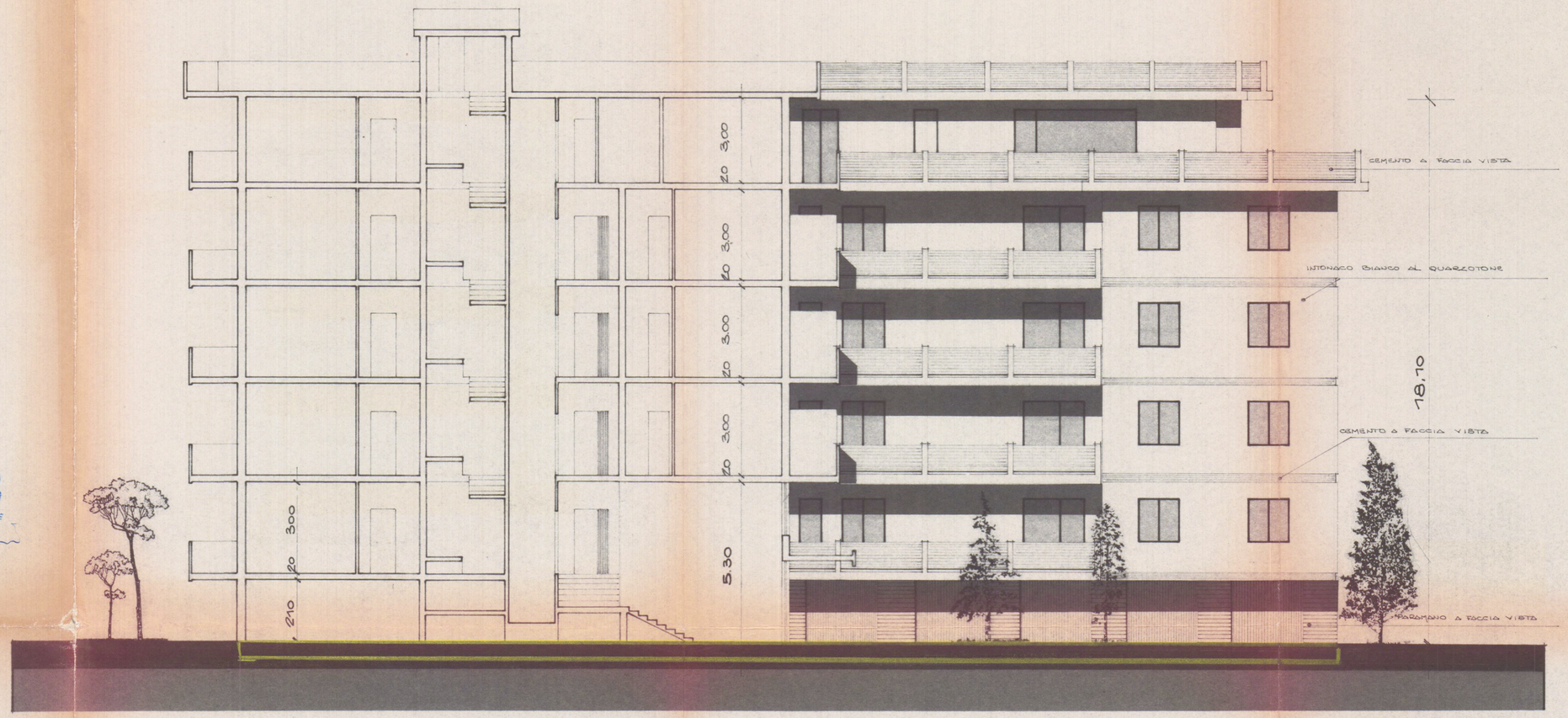

SEZIONE A-A.