PROGETTO DI RESTAURO DELL'EDIFICIO
SITO IN CARRARA, VIA VERDI

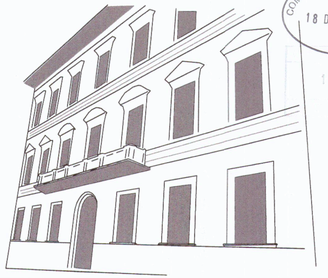

COMUNE DI CARRARA
18 DIC. 2008
11 OTT. 14

COSTRUZIONE IN	VIA	N°
COMUNE DI CARRARA	VIA VERDI - Carrara Centro	7

TITOLO

RESTAURO DEL PALAZZO BINELLI - EX SEDE DELLA BANCA D'ITALIA
VARIANTE ALLA DIA N.568/06 PER L'ESECUZIONE DI SCALA DI EMERGENZA
INTERNA ED ADEGUAMENTO ALLA NORMATIVA ANTINCENDIO

CATEGORIA

FONDAZIONE CASSA DI RISPARMIO DI CARRARA
Il Presidente

TAVOLA

STATO APPROVATO CON DIA N° 568/06 DEL 13/10/06 - PIANTE

OGGETTO DELLA TAVOLA:

PROGETTO:
PIANO TERRA, PRIMO

SCALA: 1:100

TAVOLA: **04A**

RICHIEDENTE:

Fondazione Cassa di Risparmio di Carrara

Via Roma 2 – CARRARA tel. 0585/775216

FONDAZIONE CASSA DI RISPARMIO DI CARRARA
Il Presidente

PROGETTO: UFFICIO TECNICO GRUPPO BANCA CARIGE

PROGETTISTI: ING. LORENZO LA TERRA
ARCH. MARCO RICCHEBONO

MARCO RICCHEBONO ARCHITETTO N° 091

COLLABORATORI: ARCH. RITA CAZZOLA

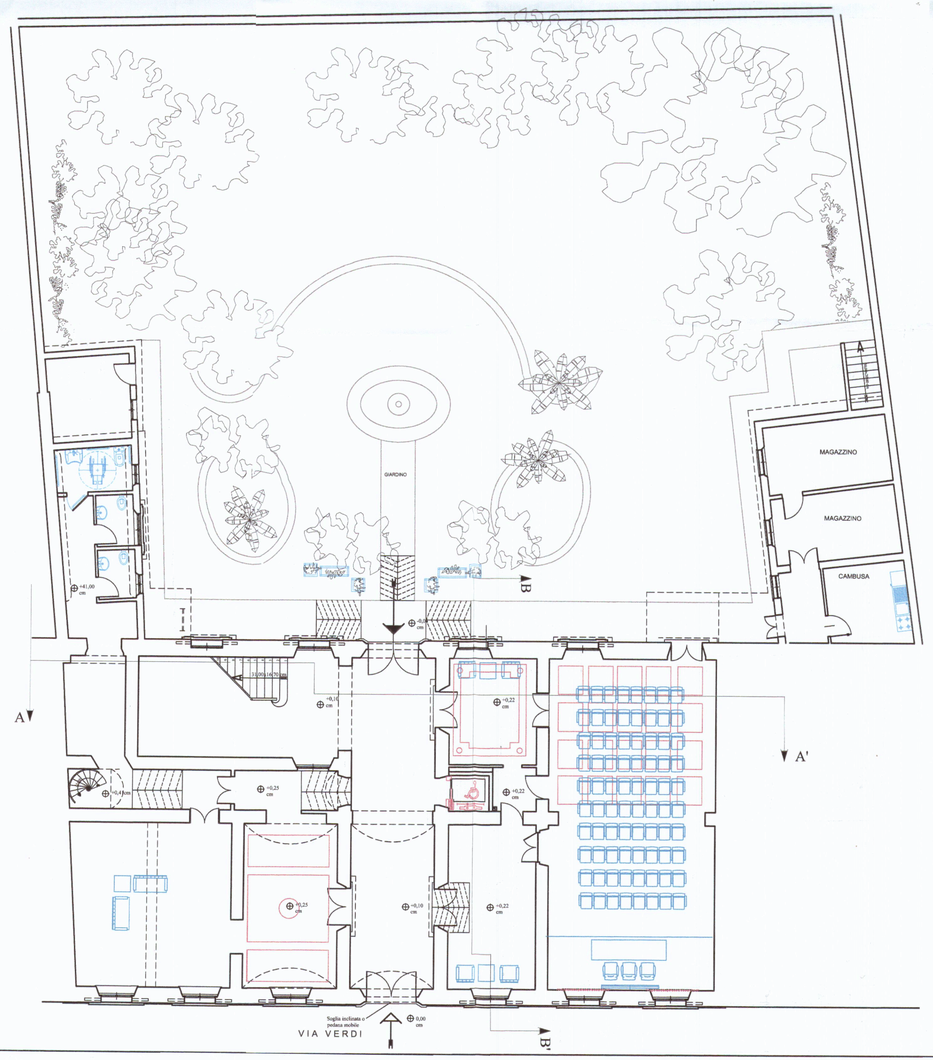
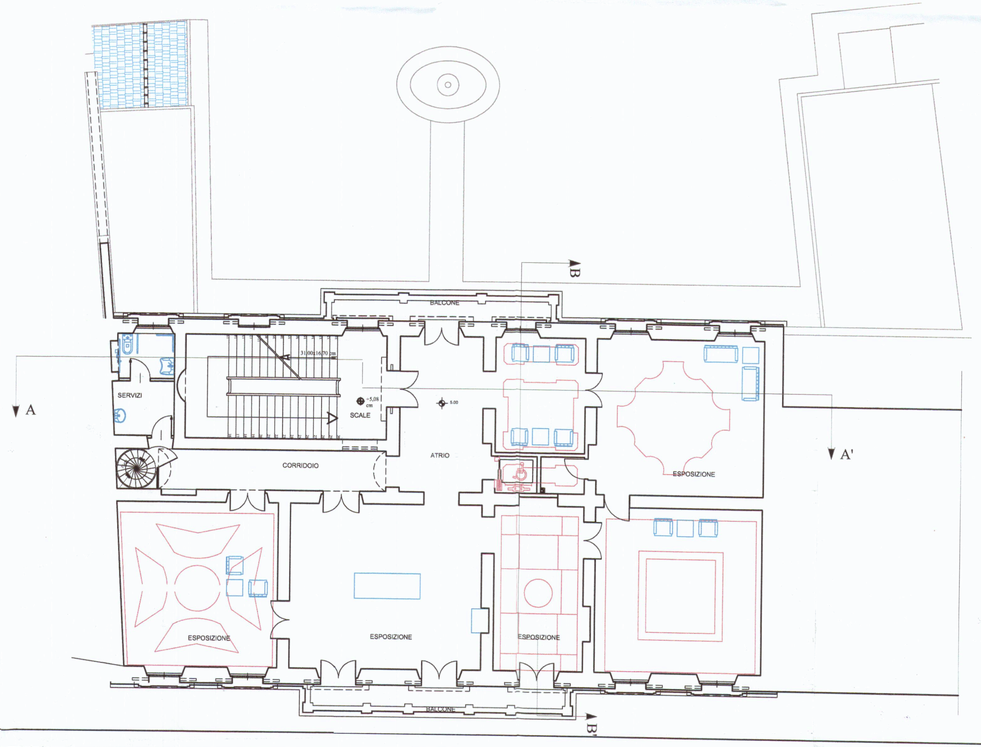
PIANO PRIMO