COMUNE DI CARRARA

PROGETTO DI AMPLIAMENTO E REALIZZAZIONE DI PISCINA DI EDIFICIO AD USO CIVILE ABITAZIONE MONOFAMILIARE SITO IN LOC. MARINA DI CARRARA, VIA LUIGI CADORNA, CATASTALMENTE DISTINTO NEL FOGLIO 104 MAPPALE 662

COMUNE DI CARRARA
- 3 FEB. 2017

PROPRIETA' : DOMENICHINI ANNA MARIA
FONTANILI NICOLA
FONTANILI FILIPPO

PROGETTISTA : ARCH. TIZIANO LERA

TAVOLA LEGGE 13/89

Planimetria generale, Piante - scala 1:100 -
Particolare - scala 1:50 -

TAVOLA N° 7

arch. Tiziano Lera, viale Italico 1/d, 55042 Forte dei Marmi
Tel. 0584-82625/6 - Fax 0584-85437
e-mail: info@studiolera.com / info@pec.studiolera.com

PLANIMETRIA GENERALE - PIANTA PIANO TERRA

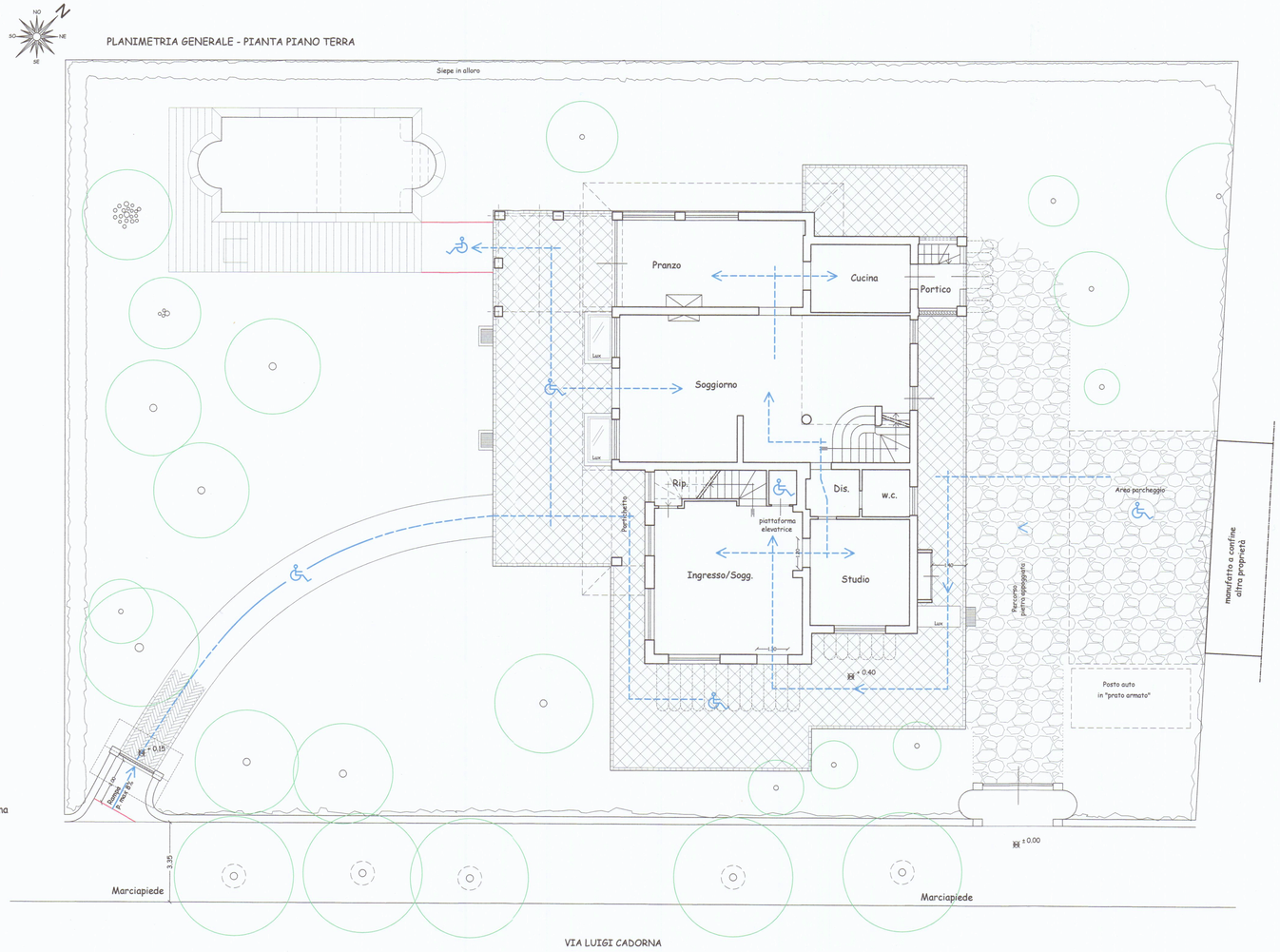

PIANTA PIANO PRIMO

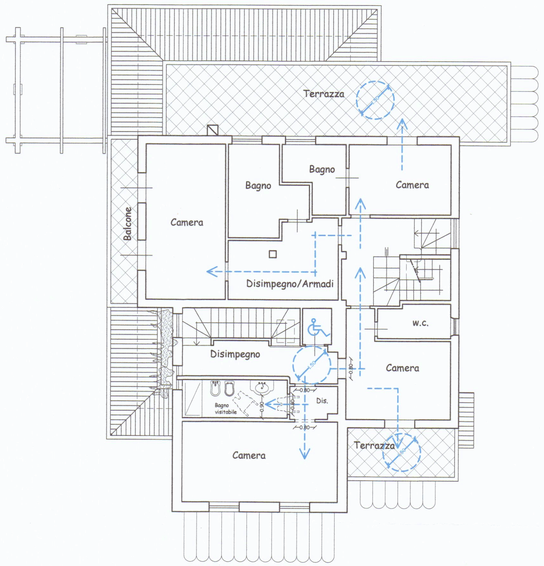

Percorso accessibile sedia a ruote

Il progetto rispetta i seguenti requisiti:

VISITABILITA' dell' alloggio (possibilità, anche da parte di persona con ridotta o impedita capacità motoria di accedere agli spazi di relazione - soggiorno, pranzo ed un bagno). La presenza di piattaforma elevatrice, di idonee misure per l'utilizzo con sedia a ruote, consente l'accesso al piano primo.

Def. bagno visitabile: possibilità di arrivare in prossimità di lavabo e w.c.

ADATTABILITA' (completa accessibilità differita) attraverso semplici soluzioni tecniche per il superamento di dislivelli e l'inserimento nel servizio igienico di attrezzature specifiche senza modifiche murarie ed alla rete degli impianti.

Esempio di adattabilità del servizio igienico al piano primo attraverso l'inserimento delle attrezzature specifiche (costituite da lavabo a mensola, doccia a pavimento con seggiolino a ribalta, w.c. con doccetta e maniglioni) senza modifiche murarie ed alla rete degli impianti.

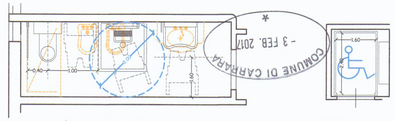

Bagno attrezzato

Piattaforma elevatrice

COMUNE DI CARRARA
- 3 FEB. 2017