

STUDIO TECNICO ASSOCIATO  
GEOMETRI SAGLIANO-ZANNONI

Viale XX settembre, 268 54031 Avenza Carrara tel. 0585/50187

04 GIU. 1998

DITTA  
COMMITTENTE GIULIANI, DESIDERIO

OGGETTO: PROGETTO PER LA RISTRUTTURAZIONE DI  
FABBRICATO IN MARINA DI CARRARA VIA  
ARGINE DESTRO DEL CARRIONE

PROGETTO  
PLANIMETRIE - DATI PROGETTO

TAV. 6  
2000  
200  
SCALA

DATA 6/96 FILE DERIO 2 FG. 107 MAPP. N. 54-55-91-92-146

ESTRATTO AEROFOTOGRAMMETRICO



REGIONE TOSCANA  
Ufficio del Genio Civile di Carrara

Elaborato allegato alla denuncia presentata  
ai sensi della Legge n. 64/1974 - L.R. n. 86/1982  
e Legge n. 1086/1971 - Pratica S. n. 300

Massa, il 15 MAR 1998

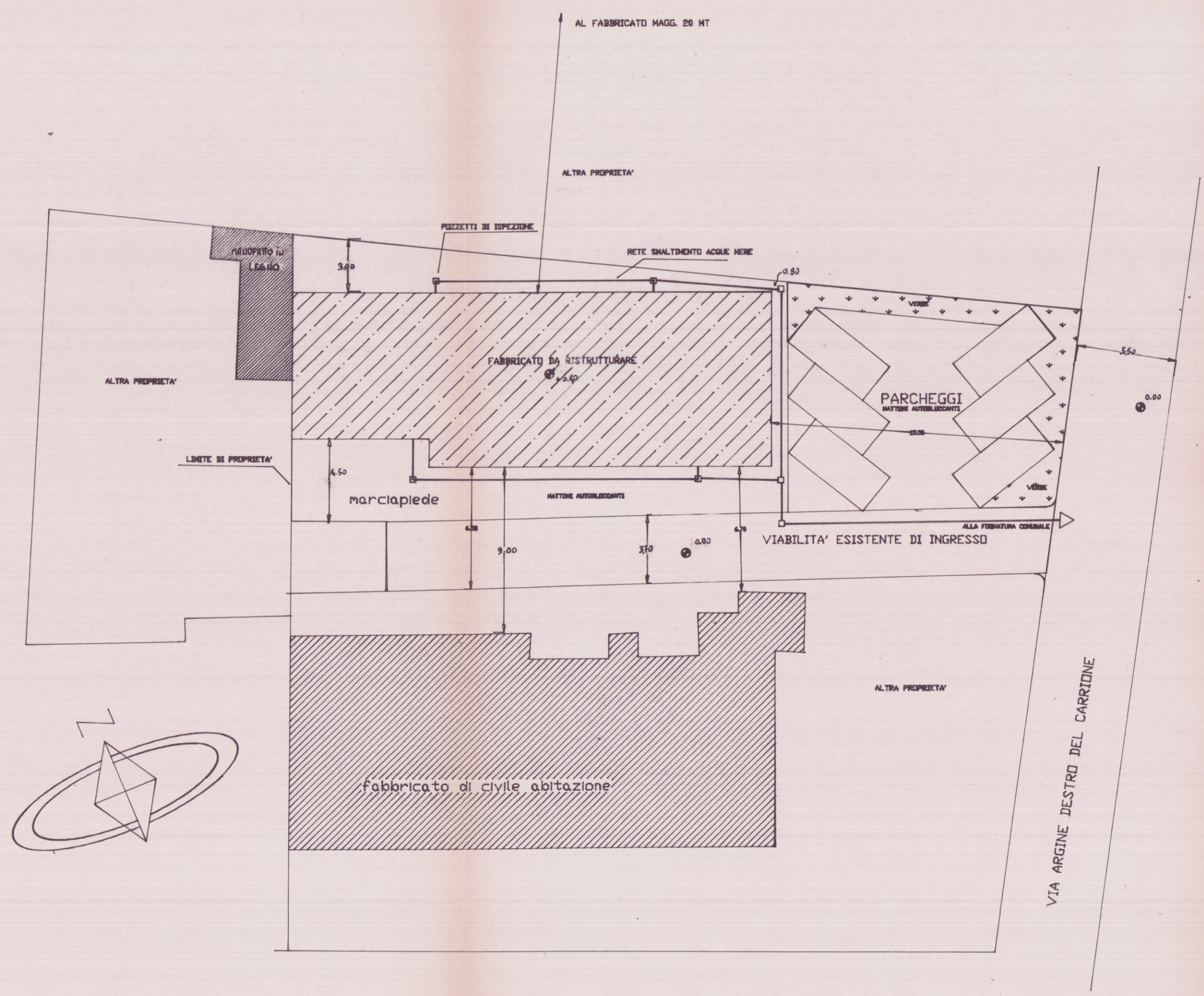

PLANIMETRIA DI PROGETTO SCALA 1/200

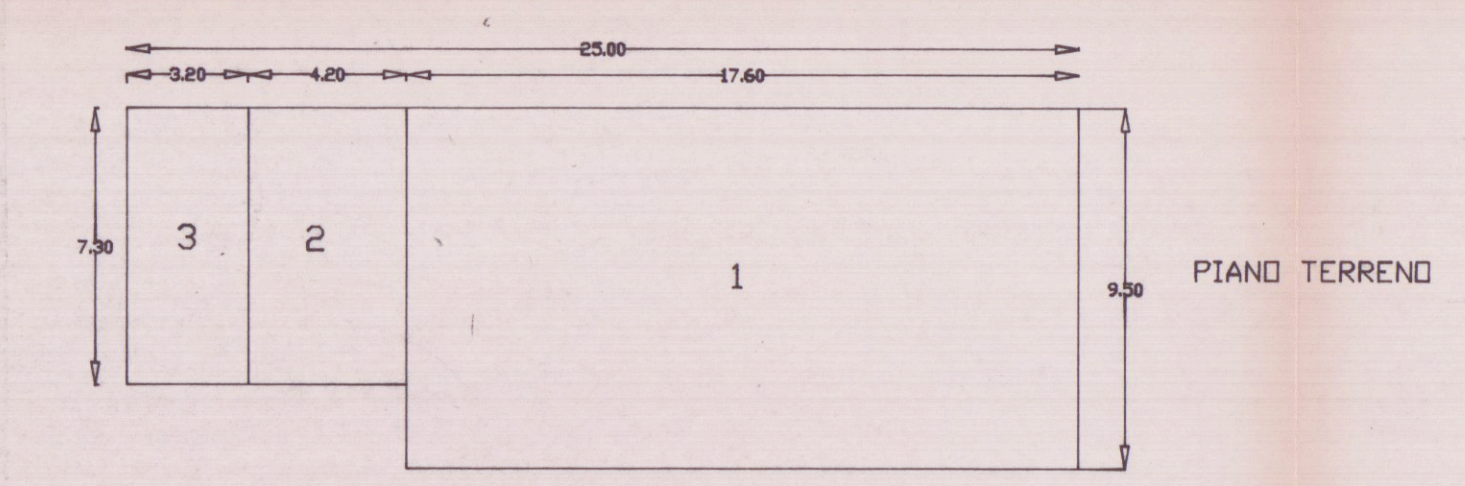

SUPERFICI E VOLUMI IN PROGETTO

PIANO TERRENO		
1- 17.60x9.50=167.20	x 3.40 =	568.48 abitazione
2- 7.30x4.20=30.60	x 3.40 =	104.04 abitazione
3- 7.30x3.20=23.36	x 2.80 =	65.50 cantina
S.L. = 221.10		V = 738.02

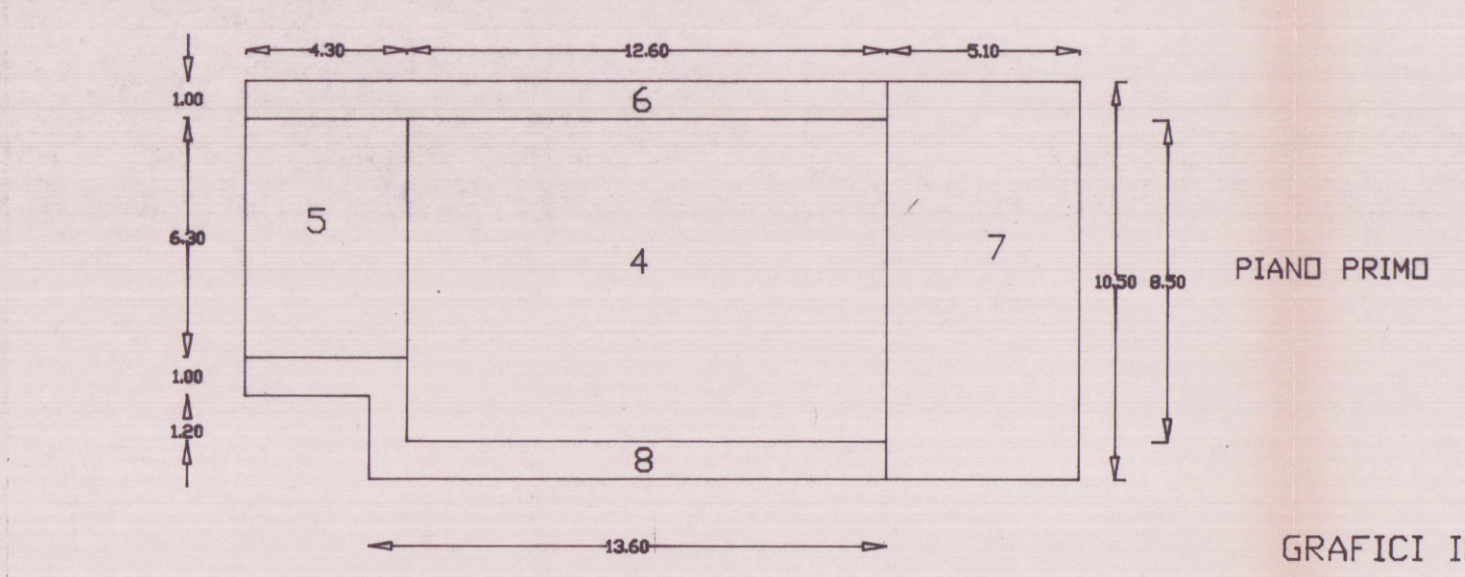

PIANO PRIMO		
4- 12.60x8.50=107.10	x 2.70 =	289.17 abitazione
5- 6.30x4.30=27.09	x 2.70 =	73.14 abitazione
6- 16.90x1.00=16.90		terrazzo
7- 10.50x5.10=53.55		terrazzo
8- 19.10x1.00=19.10		terrazzo
S.L. = 223.74		V = 362.31

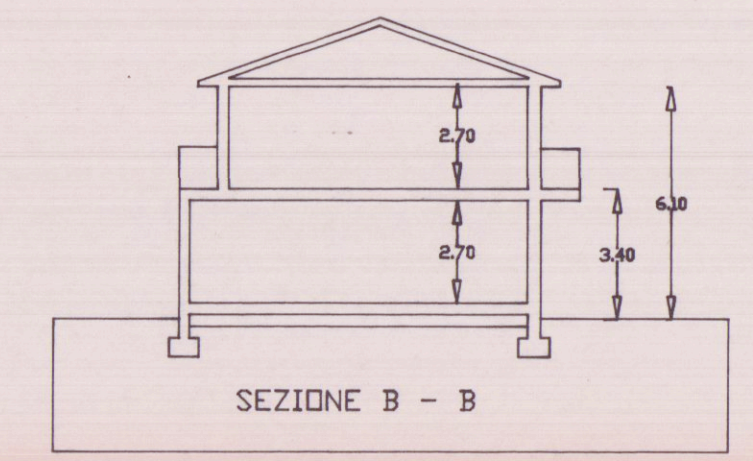
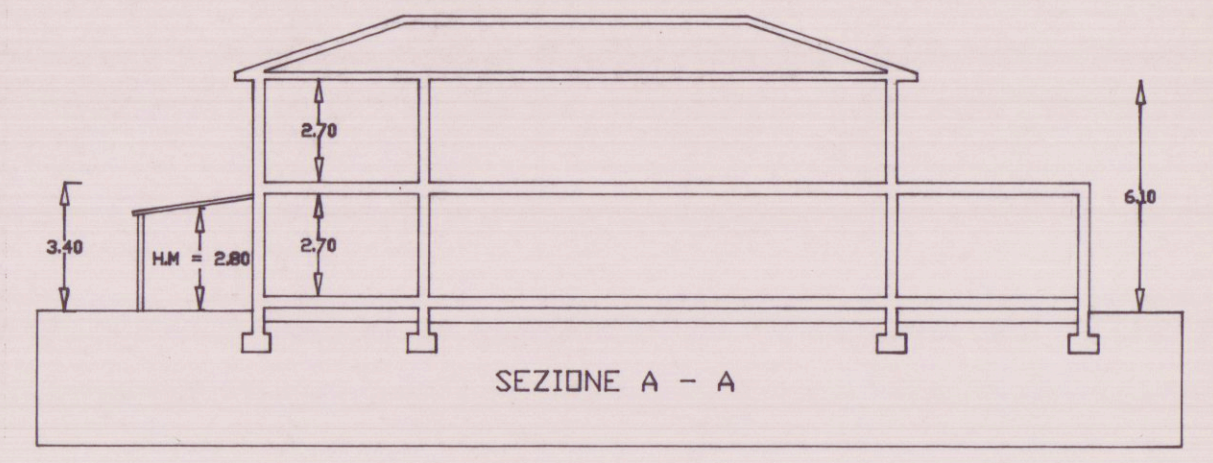

VOLUME COMPLESSIVO 1100.33 MC.