STATO DI VARIANTE

PROGETTO DI UN FABBRICATO

DI CIVILE ABITAZIONE
DA EDIGERSI IN VIA DEI MILLE
MARINA DI CARRARA

PROP.: LOC. DELL'AMICO COSTRUZIONI S.r.l.
EX PROPRIETA': MAGGIANI LUCIANA

MARCHINI SILVANO-VITTORIO-RICCARDO

IL PROGETTISTA: DOTT. ARCH. ATTILIO NANI

PROSPETTI SCALA 1:100

VARIANTE APPROVATA

SCALA 1:100

PROSPETTO SUD

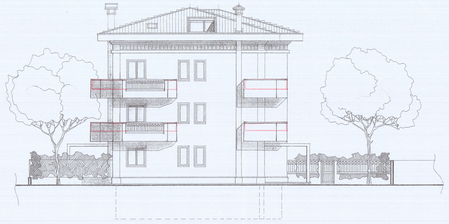

PROSPETTO OVEST

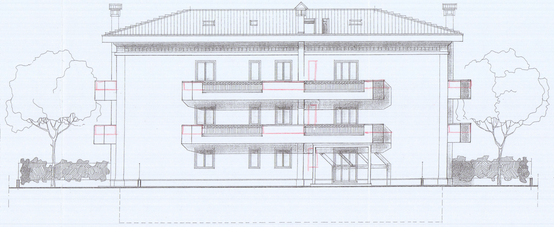

PROSPETTO NORD

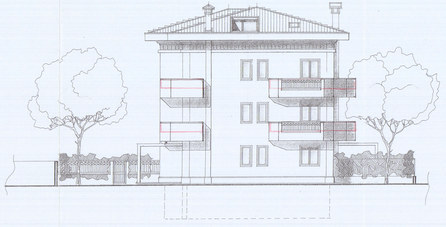

PROSPETTO EST