

PROSPETTO EST

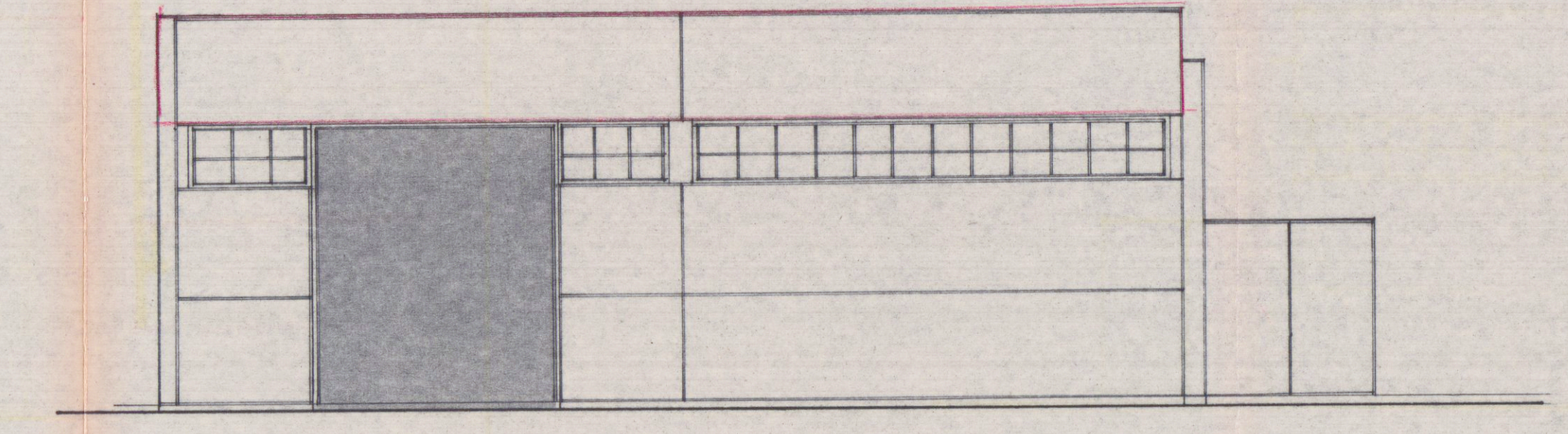

PROSPETTO NORD

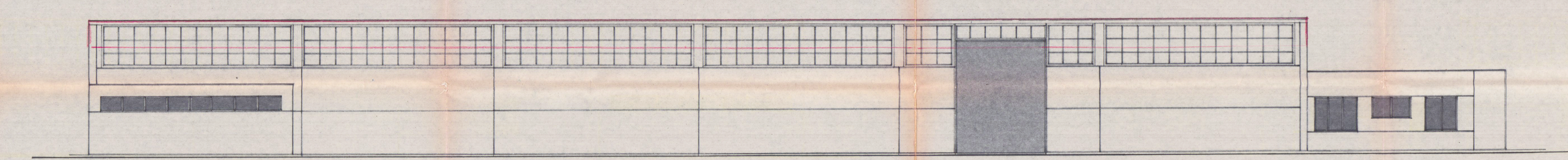

PROSPETTO OVEST

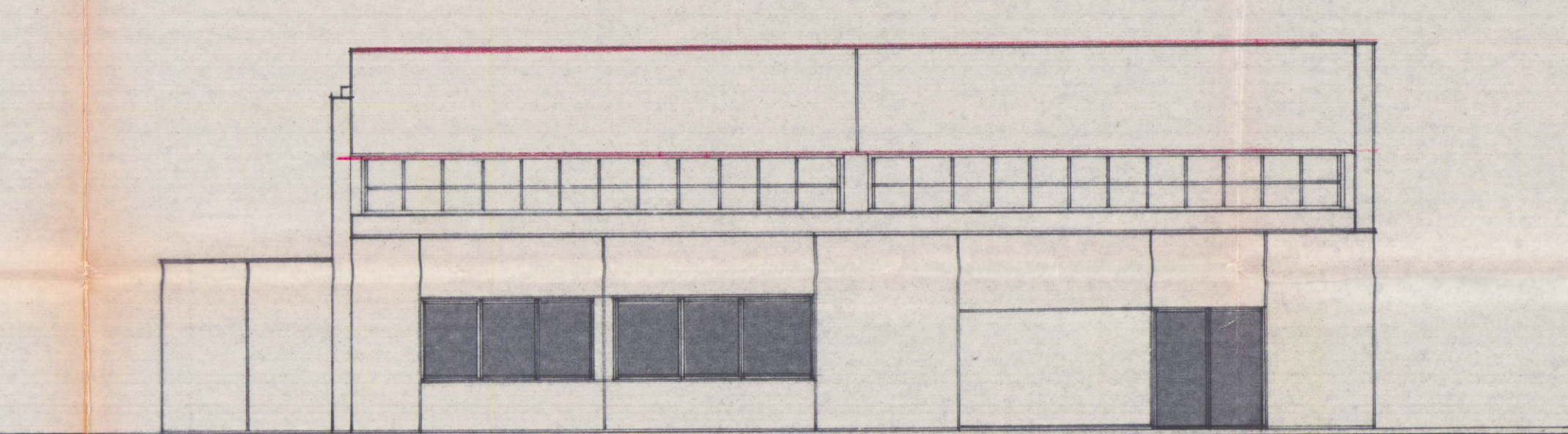

PROSPETTO SUD

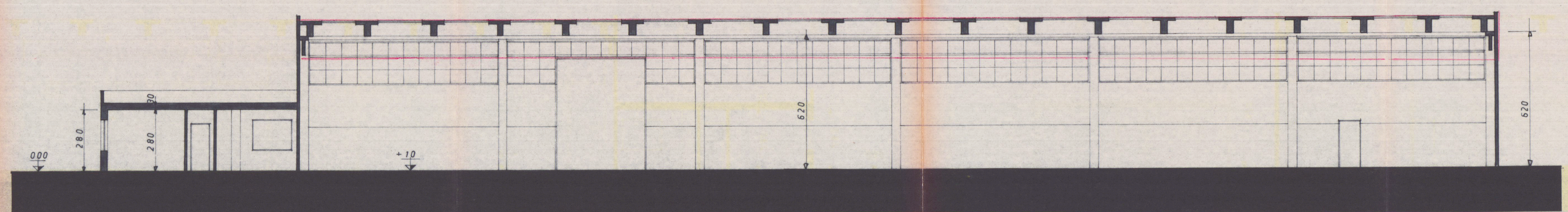

SEZIONE A - A'

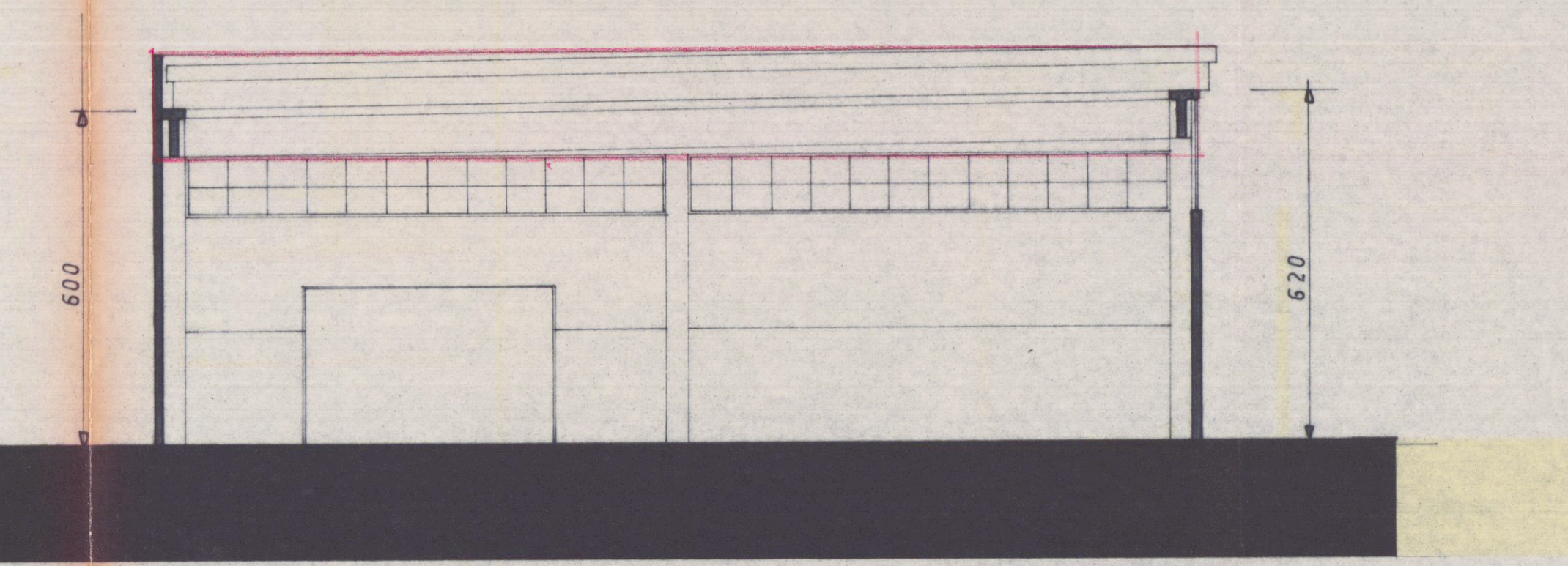

SEZIONE B - B'

VARIANTE
 Approvato dal C.C.P. in condizioni
 della concessione n. 93 del 26/3/81
 CARRARA n. 28 GEN. 1983
 L'INGEGNERE CAPO
APPROVATO
 CONTROLLATO 28 GEN. 1983

VARIANTE IN CORSO D'OPERA A PROGETTO
 APPROVATO IN DATA 26/3/81 n° 93

STUDIO TECNICO PROFESSIONALE
 Geom. RICCI G. BESSONI O. FERRARINI U.
 Associazione fra professionisti
 Via Mentini n. 15 Tel. 79149 CARRARA
VARIANTE
 6 GEN. 1982

COMMITTENTE Autocarrozzeria DEL CHIARO	scala 1:100	data luglio '80	prot.
LAVORO Edificio industriale AUTOCARROZZERIA Centro Soccorso	Tavola PROSPETTI SEZIONI	TAV. n° 3	
Committente <i>Autocarrozzeria Del Chiaro</i>	Progettista <i>Autocarrozzeria Del Chiaro</i>	V.B.	