3 SOLUZIONE

Casa di civile abitazione

T I

APPROVATO
26 MAG. 1972
CONTROLLATO

da erigersi in carrara, localita
ficocchia, di prop. del sig. avv.
FRANCIA LUCIO.- progettista
dino geloni architetto

rapporto 1:100

DINO GELONI
ARCHITETTO

Approvato dal Sindaco alle condizioni
Indicate nel permesso di costruzione
N° 30 del 26 MAG. 1972
L'ING. CAPO

SOPRINTENDENZA ALLE GALLERIE E ALLE OPERE DI ARTE DELLA LIGURIA E PISA

Si approva con le prescrizioni
della unita lettera N. 1410
in data 25 MAR. 1972
IL SOPRINTENDENTE

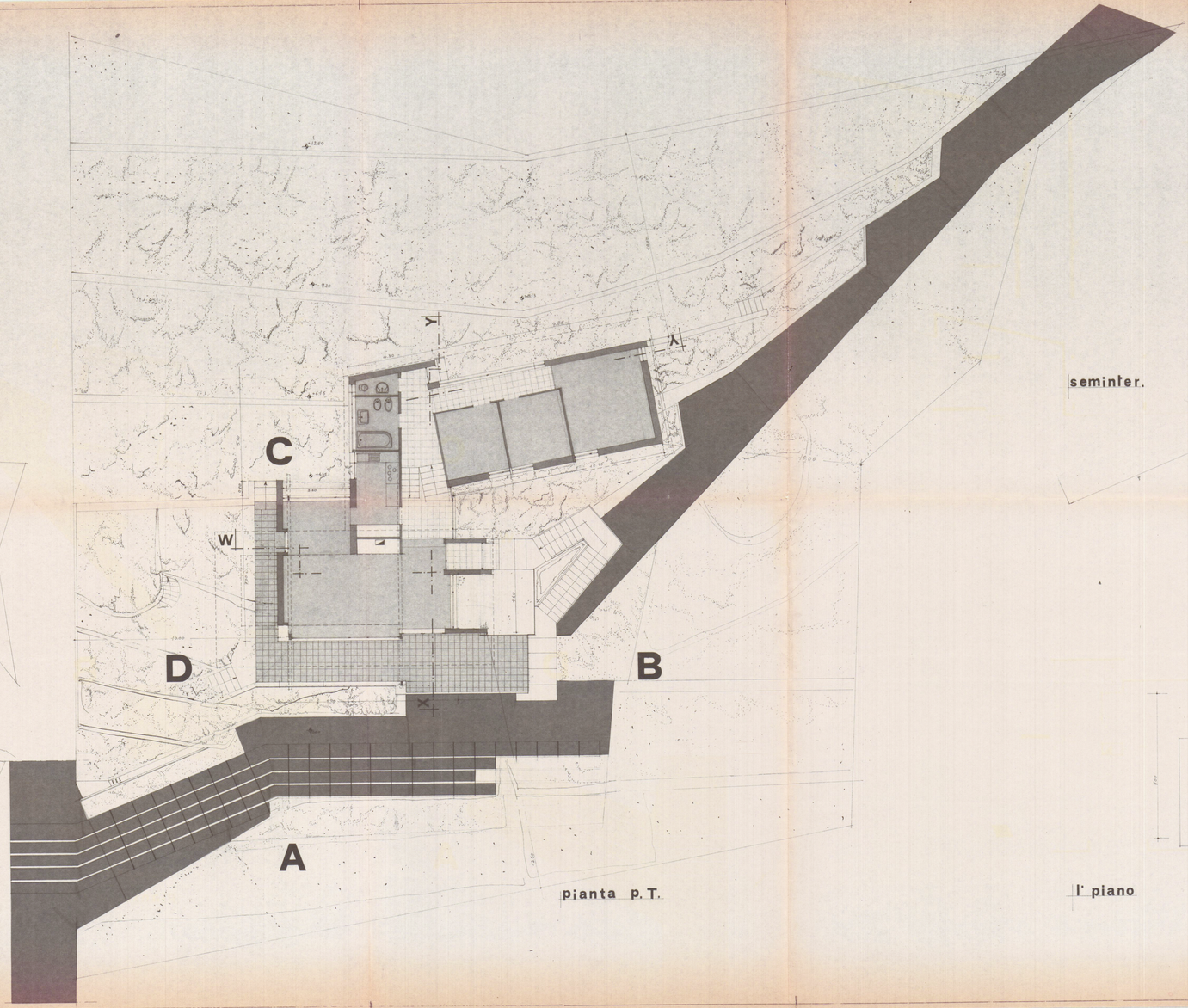

pianta p.T.

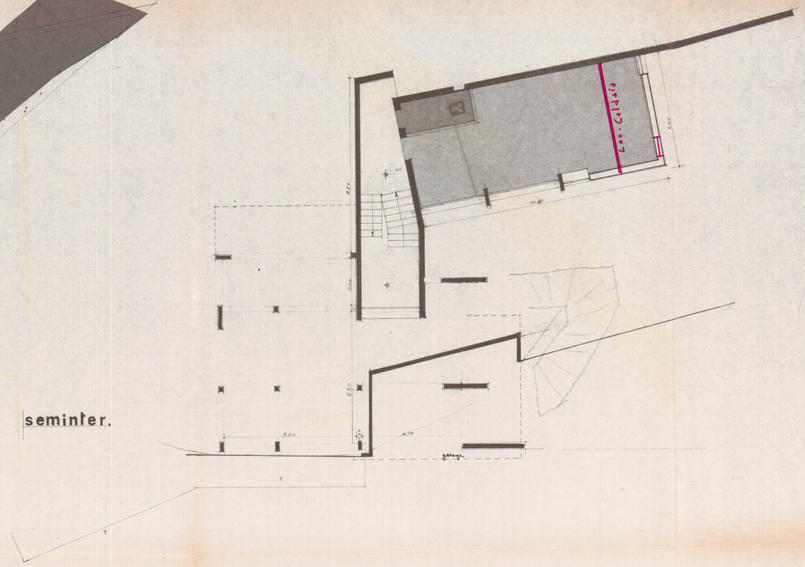

seminter.

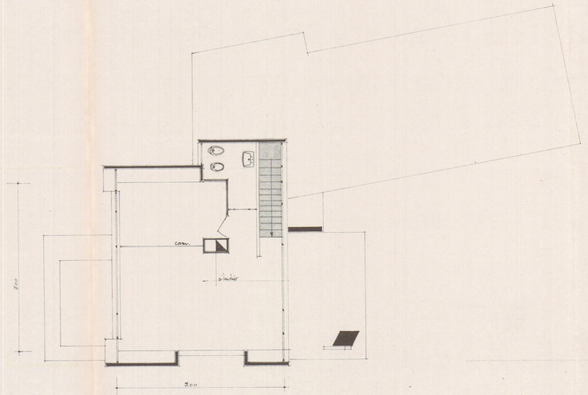

l' piano