COMUNE DI CARRARA
-5 DIC. 2002

Via Ghiacciaia n°1 54033 CARRARA tel.0585-74585 fax 0585-779828 E-m. studio2emme@iol.it

DOTT. ARCHITETTO PAOLO PICCINI
P.Iva 00491940458

STUDIO TECNICO ASSOCIATO
2eMMe P.Iva 00530540459

COMMITTENTE

SOCIETA' COOPERATIVA EDILIZIA CARABINIERI

TECNICO :Dott. Arch. Paolo Piccini
n° 158 albo degli architetti MS

APPROVATO

IMMOBILE

LOCALITA' BONASCOLA VIA CASALINA

ARCHITETTI DI MASSA CARRARA
ARCH. PAOLO PICCINI

La sottoscrizione vale conferma dell' incarico e verifica delle tavole conformi al mandato.

TAVOLA

PIANTA PIANO SEMINTERRATO
PIANTA PIANO RIALZATO
PIANTA PIANO PRIMO
PIANTA COPERTURA

FABBRICATO

C

"COOPERATIVA EDILIZIA CARABINIERI r.l."
Via Eugenio Chiesa n° 3
54033 CARRARA (MS)
Part. IVA 00571990456

LAVORI DI

REALIZZAZIONE COMPARTO PEEP DENOMINATO CASALINA 2 DI BONASCOLA PER LA COSTRUZIONE DI N°3 FABBRICATIPER COMPLESSIVI 15 ALLOGGI.

INTERVENTO

1°

VARIANTE IN CORSO D'OPERA

FOGLIO

86

MAPPALI

466-456-462-459-3

DATA

12-05-2000

TAVOLA N°

1

SCALE

1:100

COMUNE DI CARRARA
SETTORE URBANISTICA
VARIANTE n° 1
Approvato dal Dirigente alle condizioni indicate nella Concessione edilizia
n° 92/00 del
esaminato elaborato grafico Tav. ....
dal Nucleo Valutazione del 27/11/03
Il Responsabile del Procedimento
(Pezzica Geom. Rodolfo)

AZIENDA USL N. 1 DI MASSA E CARRARA
U.O. DI IGIENE PUBBLICA
Ai sensi dell'art. 220 del T.U. L.L. S.S.
si esprime PARERE FAVOREVOLE
21 NOV. 2002
per l'approvazione del presente progetto.
Il Funzionario Medico

DATA	FILE	TAVOLE	DISEGNATORE
12-05-2000	CARABINIERI FABB A	6	ALE

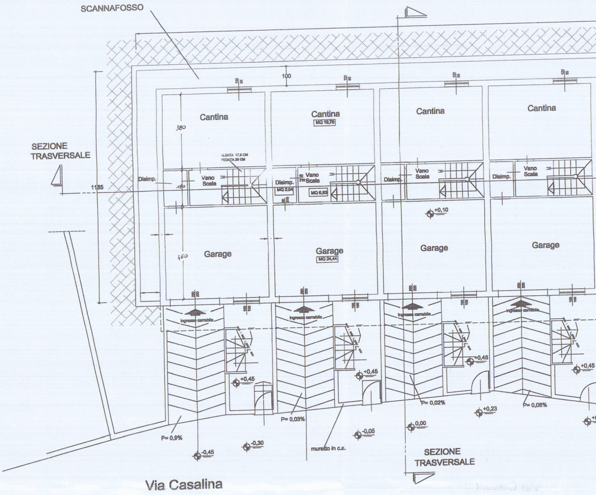
SCANNAFOSSO
SEZIONE TRASVERSALE
100
380
180
1185
460
Cantina
Cantina
MQ 19,76
Cantina
Cantina
ALZATA 17,8 CM
PEDATA 29 CM
Disimp.
Vano Scala
Disimp.
MQ 2,04
Vano Scala
MQ 6,63
Disimp.
Vano Scala
Disimp.
Vano Scala
+0,10
Garage
Garage
MQ 24,44
Garage
Garage
Ingresso carrabile
Ingresso carrabile
Ingresso carrabile
Ingresso carrabile
+0,45
+0,45
+0,45
+0,45
P= 0,02%
P= 0,08%
+0,23
P= 0,03%
0,00
-0,05
P= 0,9%
-0,30
-0,45
muretto in c.a.
SEZIONE TRASVERSALE
Via Casalina

PIANTA SEMINTERRATO

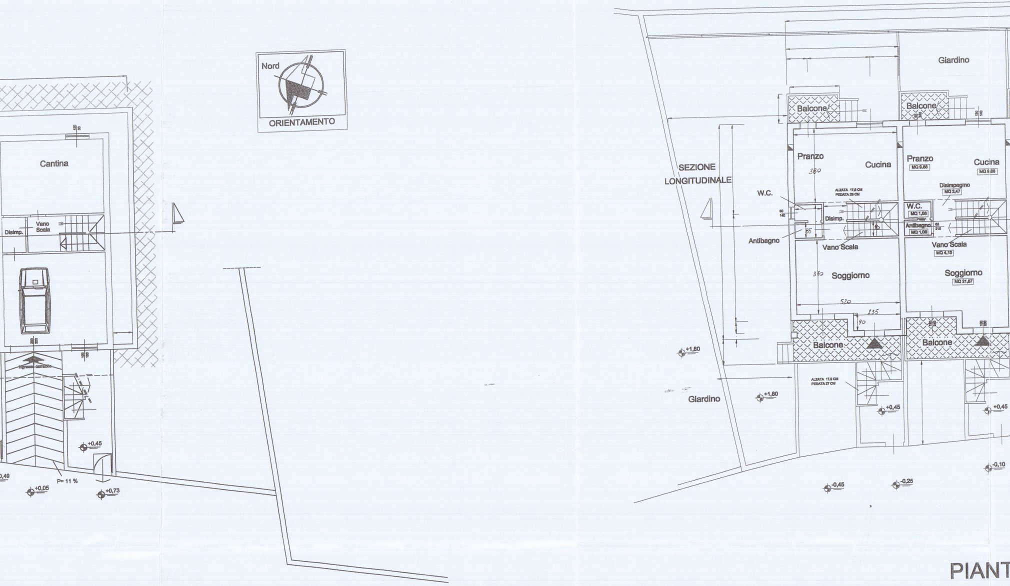
Nord
ORIENTAMENTO
Cantina
Vano Scala
Disimp.
Ingresso carrabile
P= 11 %
+0,45
+0,05
+0,73
0,49
SEZIONE LONGITUDINALE
Giardino
Balcone
Balcone
Pranzo
Cucina
380
ALZATA 17,8 CM PEDATA 29 CM
W.C.
60 140
Disimp.
85
Antibagno
Vano Scala
370
Soggiorno
520
235
90
Balcone
Pranzo
MQ 9,88
Cucina
MQ 9,88
Disimpegmo
MQ 2,47
W.C.
MQ 1,08
Antibagno
MQ 1,08
65 210
Vano Scala
MQ 4,10
Soggiorno
MQ 21,87
Balcone
Balcone
ALZATA 17,8 CM PEDATA 27 CM
+1,80
+1,80
Giardino
+0,45
+0,45
-0,45
-0,25
-0,10
PIANT

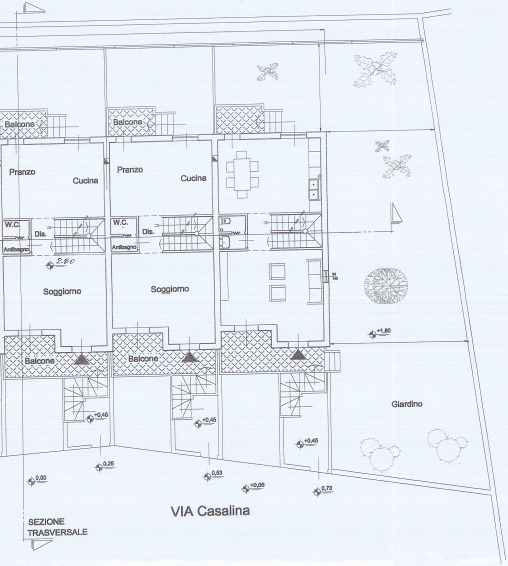
Balcone
Balcone
Pranzo
Cucina
Pranzo
Cucina
W.C.
Dis.
Antibagno
W.C.
Dis.
Antibagno
2.80
Soggiorno
Soggiorno
Balcone
Balcone
+1,80
Giardino
+0,45
+0,45
+0,45
0,25
0,00
0,53
+0,05
0,73
VIA Casalina
SEZIONE
TRASVERSALE

TA PIANO RIALZATO

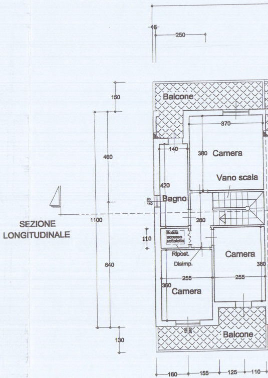
15
250
150
460
1100
640
130
110
SEZIONE
LONGITUDINALE
Balcone
370
140
380 Camera
Vano scala
420
Bagno
60
140
280
Botola accesso sottotetto
Ripost.
Disimp.
Camera
380
255
255
360
Camera
120
240
Balcone
160
155
125
110

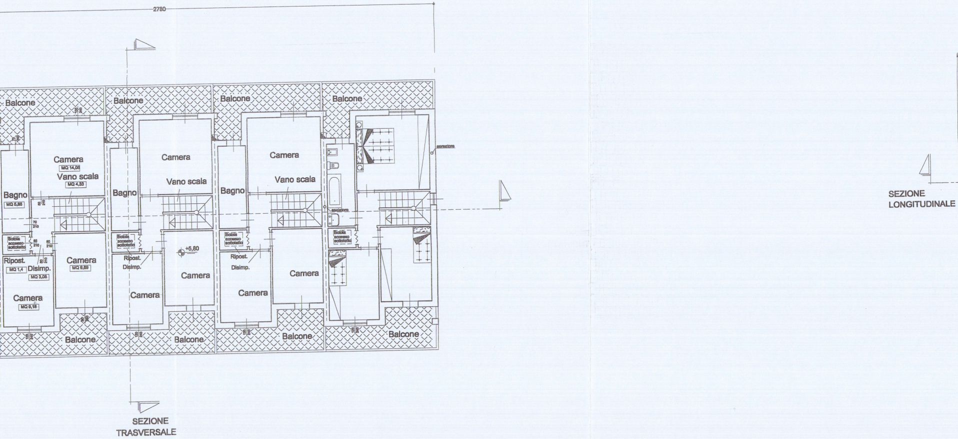
2780
Balcone
Balcone
Balcone
Balcone
Camera
MQ 14,08
Vano scala
MQ 4,33
Bagno
MQ 5,88
Botola accesso sottotetto
Ripost.
MQ 1,4
Disimp.
MQ 3,08
Camera
MQ 9,89
Camera
MQ 8,18
Camera
Vano scala
Bagno
Botola accesso sottotetto
Ripost.
Disimp.
+5,80
Camera
Camera
Camera
Vano scala
Bagno
Botola accesso sottotetto
Ripost.
Disimp.
Camera
Camera
aeratore
aeratore
Botola accesso sottotetto
Balcone
Balcone
Balcone
Balcone
SEZIONE TRASVERSALE
SEZIONE LONGITUDINALE

PIANTA PIANO PRIMO

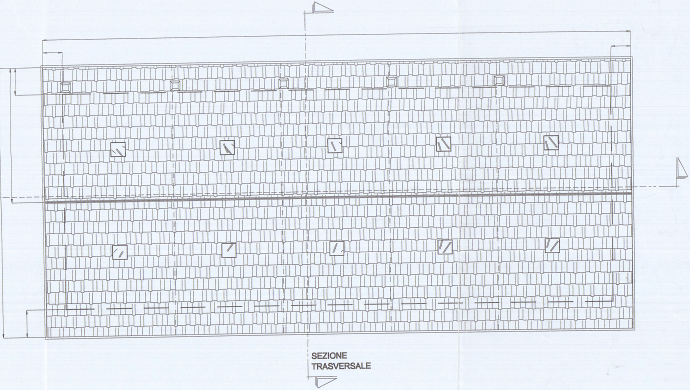
SEZIONE
TRASVERSALE

PIANTA COPERTURA