DOTT. FRANCO MENDONI - ARCHITETTO

Dott. FRANCO MENDONI ARCHITETTO

BISO — GREGORI

VARIANTE AL PROGETTO DI PALAZZINA A ORTOMURAVO CARRARA

PIANTE E COPERTURA

2

Foglio 71 1:100

27 FEB. 1979

VARIANTE

B

VARIANTE AL PROGETTO
Approvata dal Sindaco alle condizioni indicate nel permesso di costruzione
N° 344 del 9 - 3 - 1972
IL DIR. VING. CAPO

— COPERTURA —

APPROVATO
9 FEB. 1972
CONTROLLATO

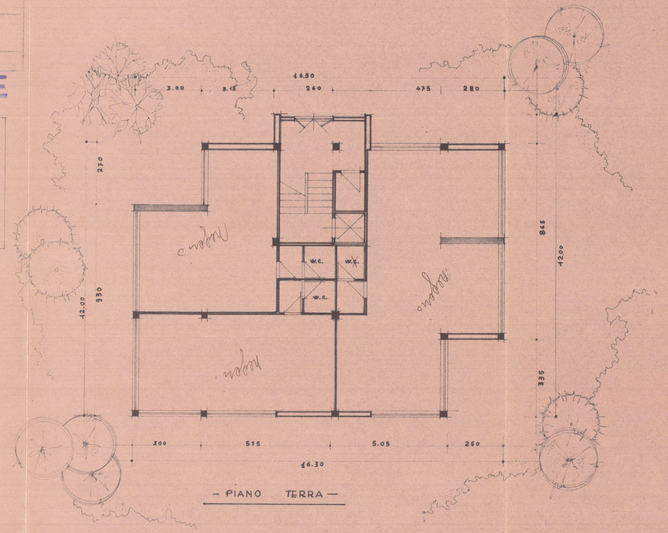

— PIANO TERRA —

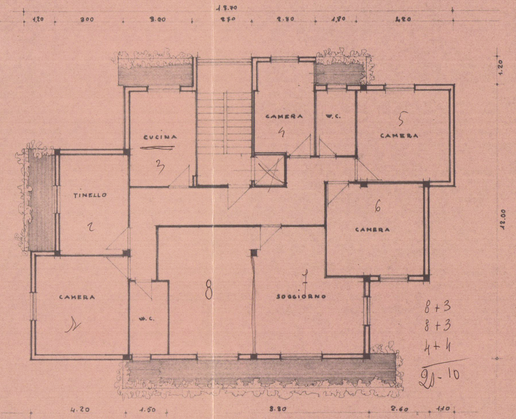

— PIANO TIPO —

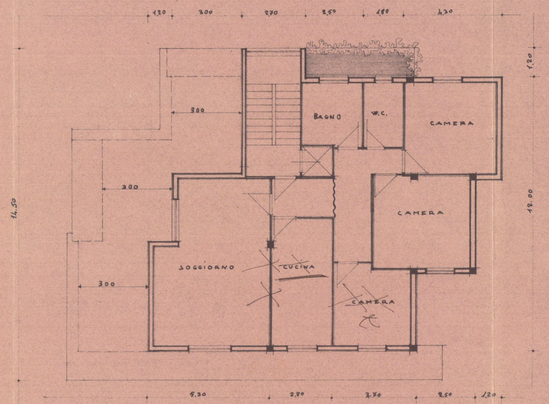

— PIANO RIALZATO — ATTICO