24 OTT. 1973

PROGETTO DI CIVILE ABITAZIONE
PROPRIETÀ SIGN. SQUASSONI ROBERTO
SITO IN MARINA DI CARRARA VIALE LITORANEO
MAPP. 4858b 6628b

A

3° SOLUZIONE
indicata dall'ufficio Tecnico

TAV. n° 1

PIANTE

APPROVATO
23 DIC. 1973 CON PRESCRIZIONI

IL COMANDANTE PROVINCIALE
(Ing. E. Gallanti)

Approvato dal Sindaco alle condizioni indicate per rilascio di costruzione
N° 88 del 3 DIC. 1973
L'ING. CAPO

SCALA 1:2000

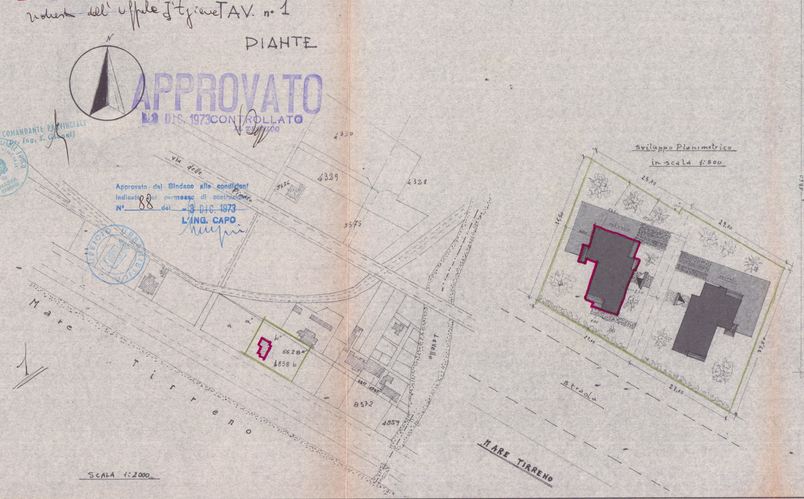

SCALA 1:100

Sviluppo Planimetrico in scala 1:800

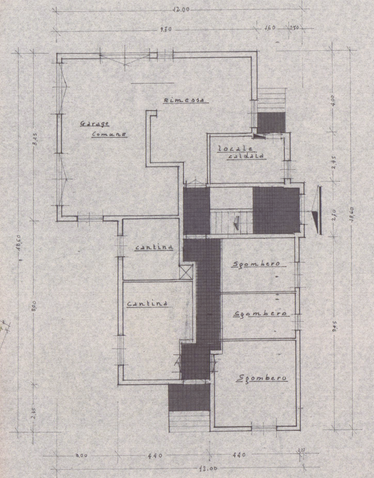

PIANTA SEMINTERRATO

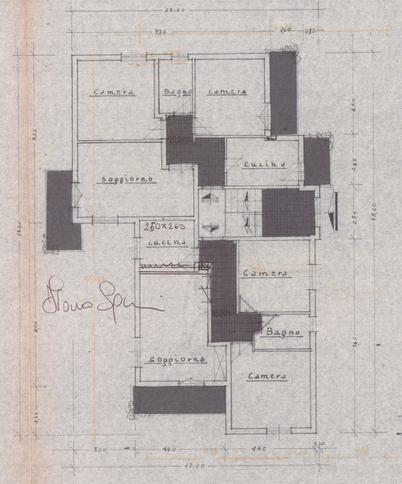

PIANTA PIANO RIALZATO

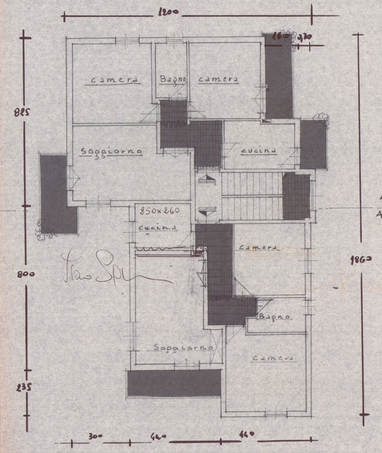

PIANTA PIANO PRIMO

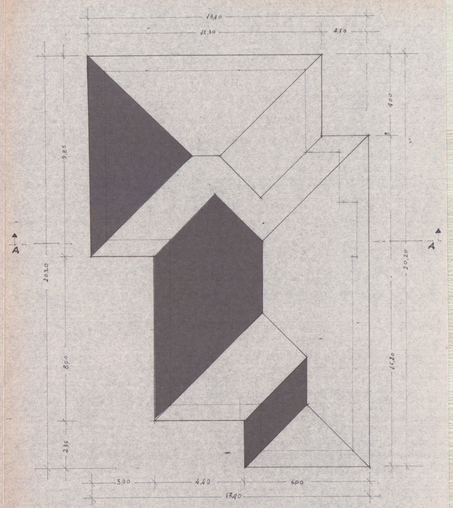

PIANTA TETTO