FOGLIO CATASTALE N° 26 SCALA 1:2.000
**professione del geom.le cagnin cesiano U.T.E.**

**TAVOLA UNICA**

**(STATO ESISTENTE E MODIFICATO)**

**estratto di mappa catastale-piante-prospetti-sezione-relazione illustrativa**

Progetto: **formazione di pergolato embreggiante**

DITTA RICHIEDENTE: **Canalini Marco**

UBICAZIONE: **Terzo, via Palchenicchio**

SERVIZI PROGETTI REVM DOMENICO BRAGAGLIA - VIA ZARA N° 17 ZERO, PEDEMONTE - VERONA

FOGLIO CATASTALE N° 26 SCALA 1:500
**PLANIMETRIA GENERALE**
**ingrandimento estratto**

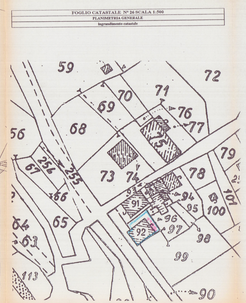


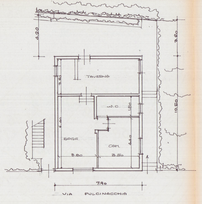


PIANTA PIANO TERRA
(ATTUALE)

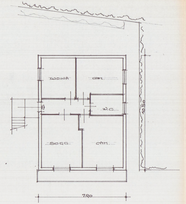


PIANTA PIANO PRIMO
(ATTUALE)

LATO NORD.EST
(ATTUALE)

LATO NORD.OVEST
(ATTUALE)

LATO SUD.EST
(ATTUALE)

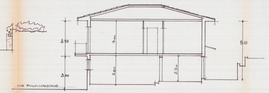


SEZIONE
(ATTUALE)

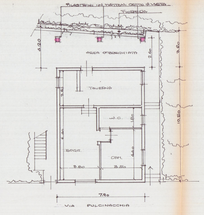


PIANTA PIANO TERRA
(IN PROGETTO)

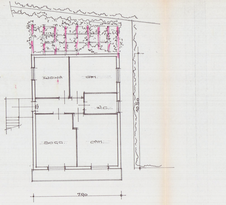


PIANTA PIANO PRIMO
(IN PROGETTO)

LATO NORD.EST
(IN PROGETTO)

LATO NORD.OVEST
(IN PROGETTO)

LATO SUD.EST
(IN PROGETTO)

SEZIONE
(IN PROGETTO)

## RELAZIONE TECNICA ILLUSTRATIVA

parte integrante del progetto dopo estensioni parziali alla copia di origine

**OGGETTO:**
Realizzazione di area embreggiata da pergola.

**DESCRIZIONE DEL SITO:**
La proprietà di riferimento ed ad interessare parte della unità immobiliare che comprende il fabbricato situato nelle vicinanze di Terzo in luogo detto Palchenicchia a monte della carreggiata della suscesiva strada comunale e alla confinanza affiancata-confinata delle stesso richiedente, il tutto individuato nella mappa catastale col mapp. 92 del foglio di Terzo sez. 26.
Il fabbricato in esame si sviluppa su due piani fuori terra con corte pertinenziale esterna. Sul retro della costruzione nel lato a monte opposto alla strada (o lato nord-est), sulla corte pertinenziale, il richiedente intende realizzare una embreggiata con pergolato.

**Caratteristiche costruttive:**
L'intervento risulta essere piuttosto modesto in senso generale e non forma aumenti di volume, ad altro, in quanto consiste nella semplice formazione di pilastri che sorgono dalla pavimentazione esterna ad altezza di ml. 2,50 e di travi in legno ad altezza di ml. 2,60, dal lato del fabbricato, per la dimensione di ml. 7,70 (lunghezza del fabbricato stesso).
L'embreggiamento avverrà con installazione, a sul di foraginelle, di teoci e tavolati in legno a vista posizionati a ml. 2,70 circa dal calpestio della corte stessa in contrasto in corto.