

PIANO PRIMO

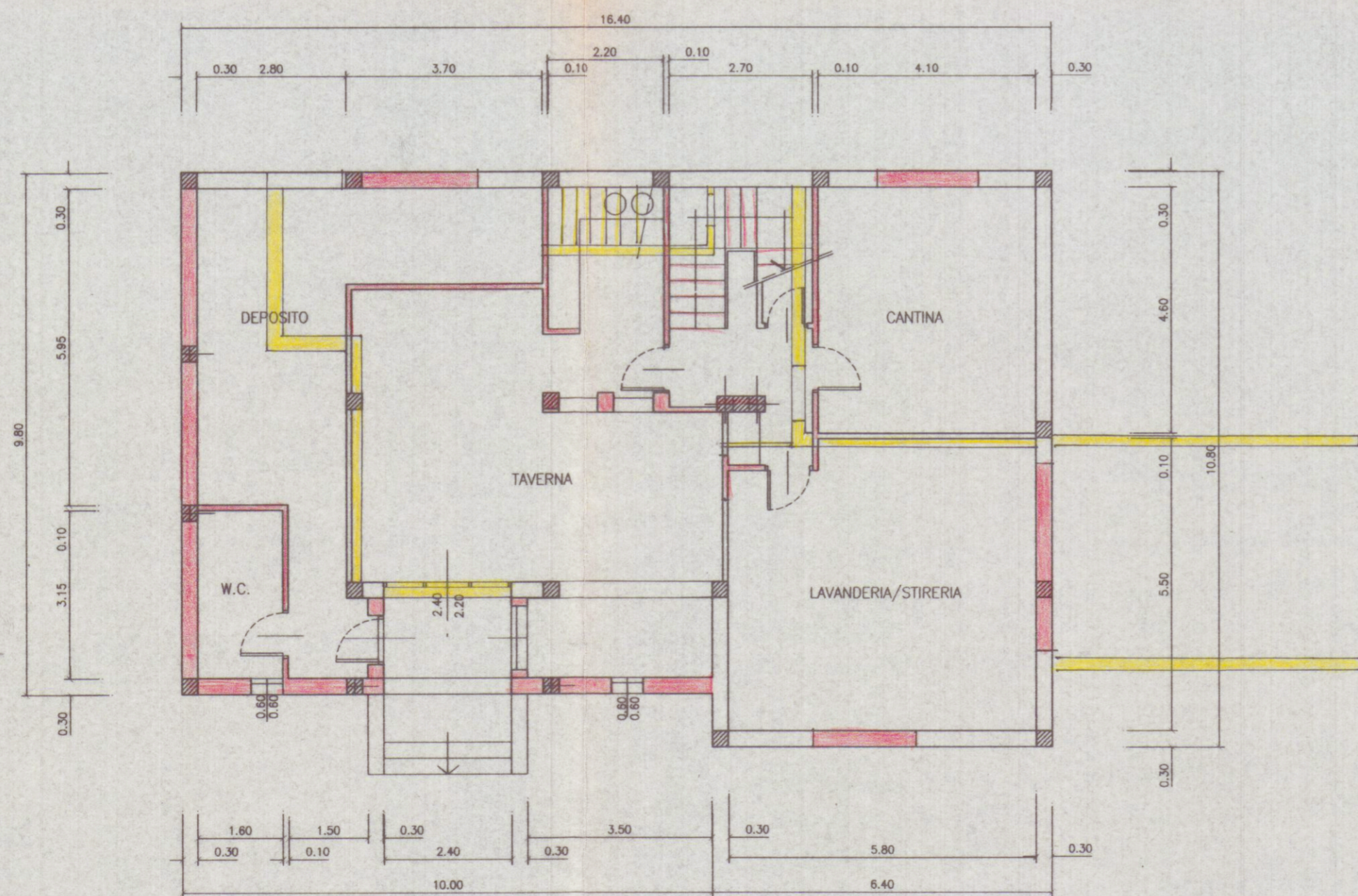

PIANO SEMINTERRATO

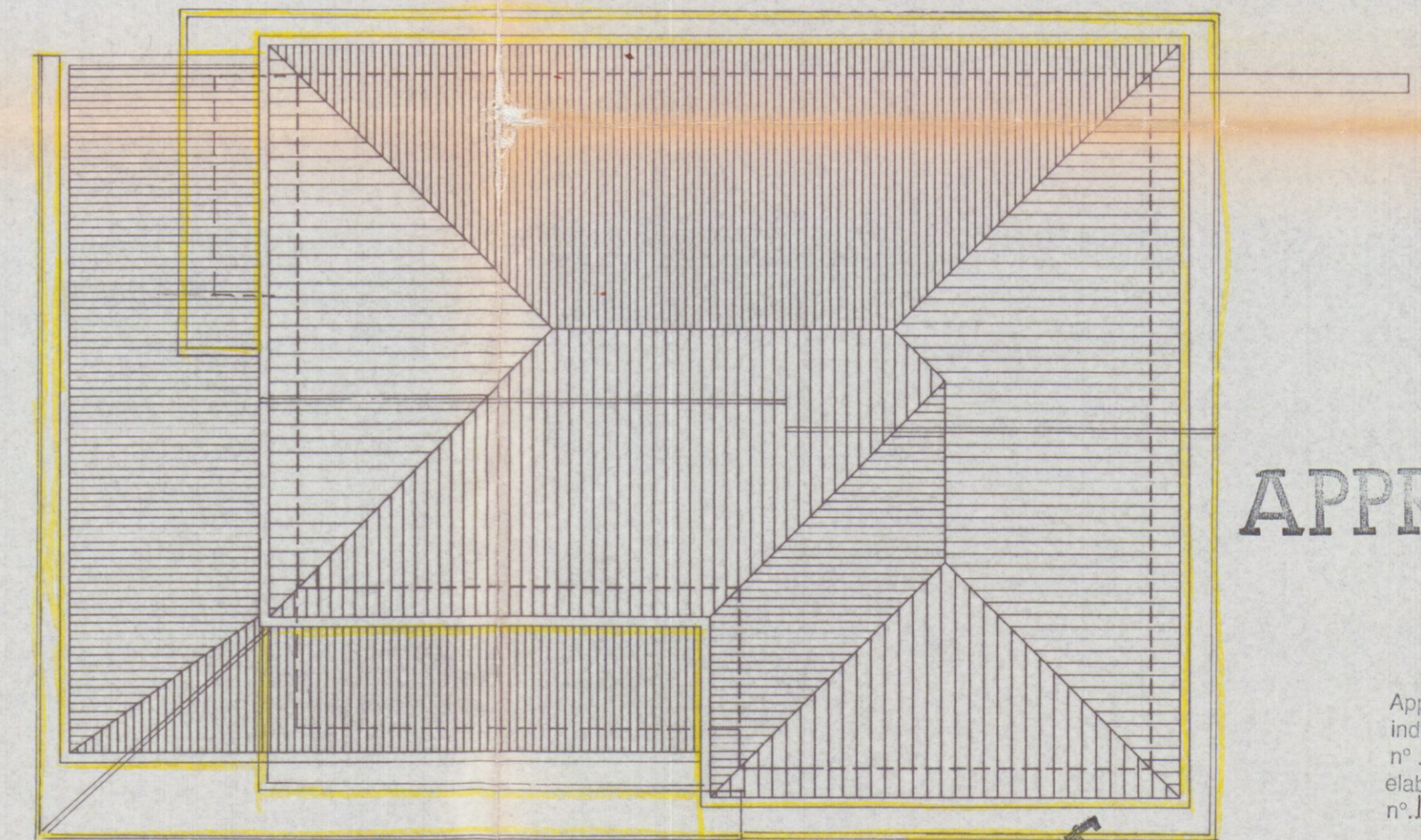

COPERTURE

VARIANTE

APPROVATO

COMUNE DI CARRARA
 SETT. URBANISTICA
 VARIANTE N° 1
 Approvato dal Sindaco alla
 indicata nella Concessione
 n° del
 elab. grafico di cui la Comm. di
 n° 14 del 24/4/97 Tav. n° 1/E
 L'Istruttore Tecnico



STATO SOVRAPPONTO

STUDIO TECNICO PROFESSIONALE GEOMM. NARDINI F. TONINI G. VIA ROMA N.6 - 54033 CARRARA - TEL. 0585-72344					PROGETTISTA
PROPRIETA': PIER MARCO FONTANA					DIRETTORE DEI LAVORI
LAVORO: Fabbricato di civile abitazione Variante alla C.E. n.7 del 01/09/95					
TAVOLA: PIANTE					PROPRIETARIO
DATA febbraio 97	SCALA 1/100	N. D'ORDINE	RIFERIMENTO	BISEGNATA	TAV. N. 3s