PROSPETTO LATO MARE

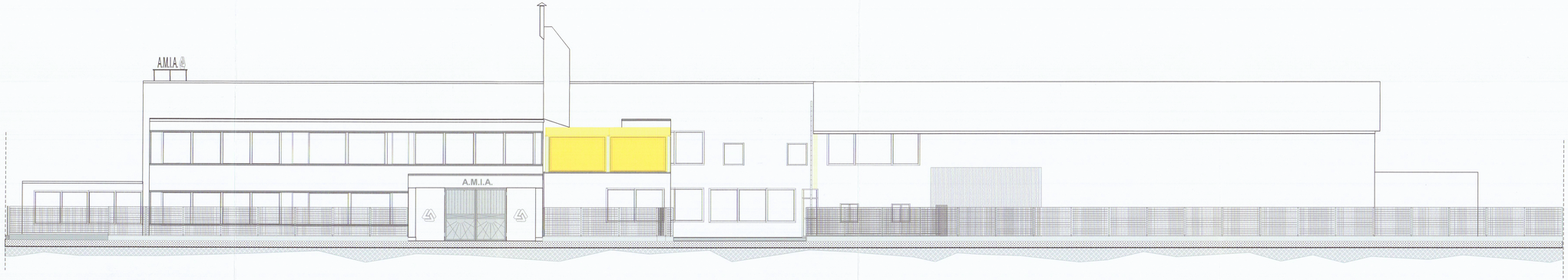

PROSPETTO LATO MASSA e SEZIONE A-A

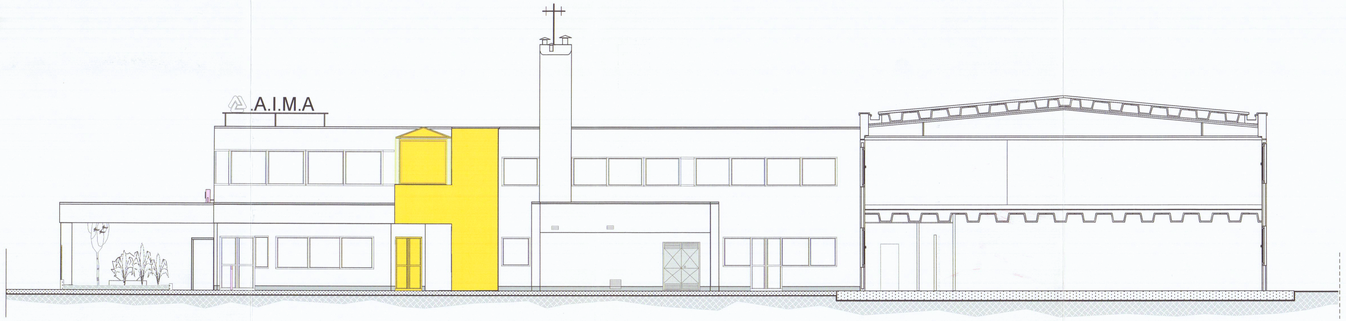

SEZIONE B-B

Studio di Architettura

Dr Arch. Galassi Marco

Lavori nel comune di:

CARRARA

Committente:

A.M.I.A.

Oggetto:

Sede di Carrara in Viale Zaccagna

Lavori di:

Ristrutturazione edilizia

VARIANTE FINALE: Sovrapposto

Progettista delle opere:	Dr Arch. GALASSI MARCO
Direttore dei lavori:	Dr Arch. GALASSI MARCO
Elaborazione grafica:	Studio di architettura Dr Arch. GALASSI MARCO
Elaborato:	PROSPETTI E SEZIONI
Scala:	1:100
Tavola N°:	E9
Data/versione:	

Timbri e firme:

IL TECNICO

A.M.I.A. S.p.A.
IL DIRETTORE
Il Commissario Straordinario