

Sez. foglio 15
mappale 4936

Approvato dal Sindaco alle condizioni
indicate nel permesso di costruzione
N. 787 del 29-7-1960
L'ARCHITETTO CAPO SEZIONE
(LUIGIO GRANAI)



scala 1:2000 scala 1:200



Luigi Granai

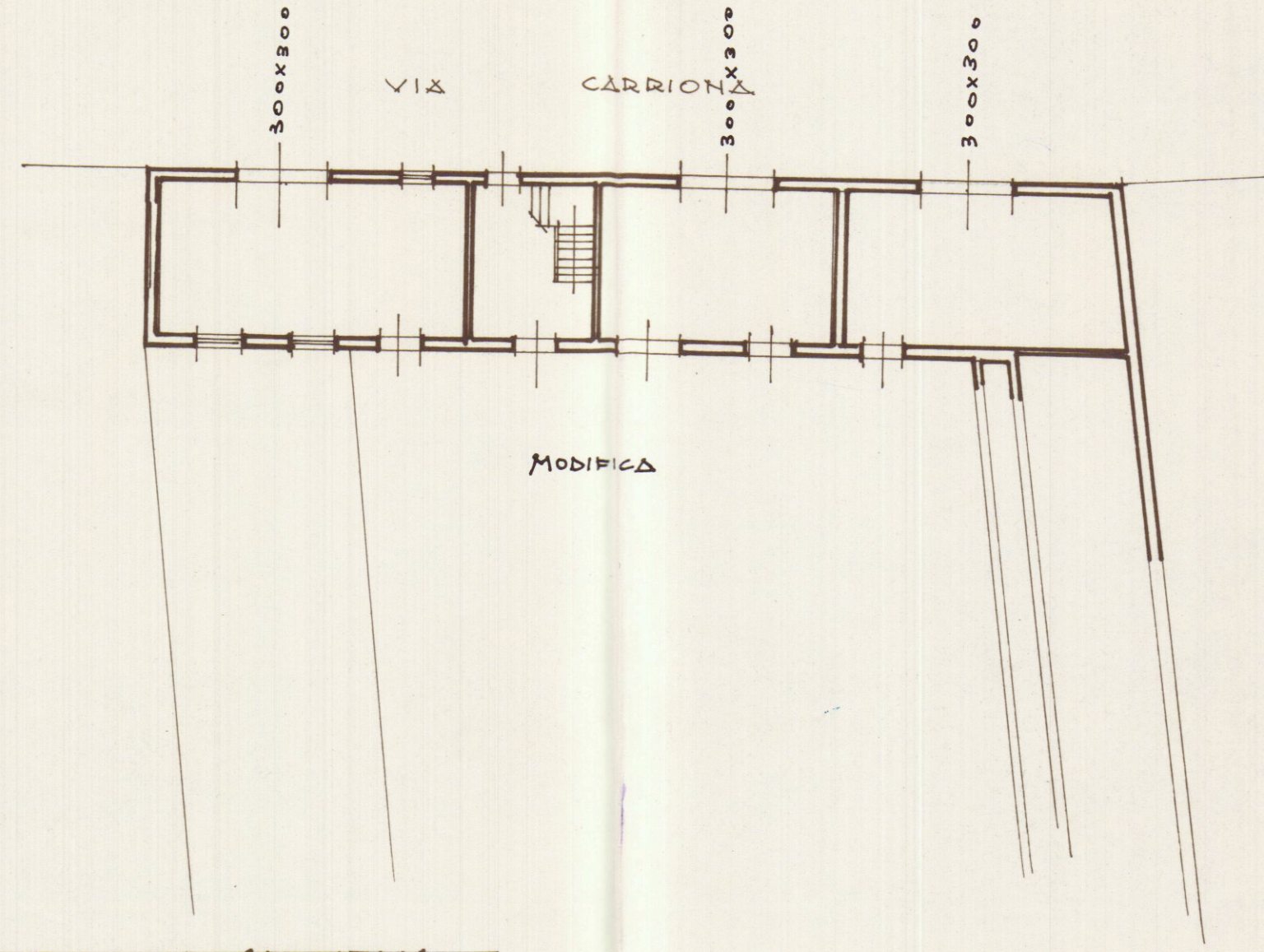
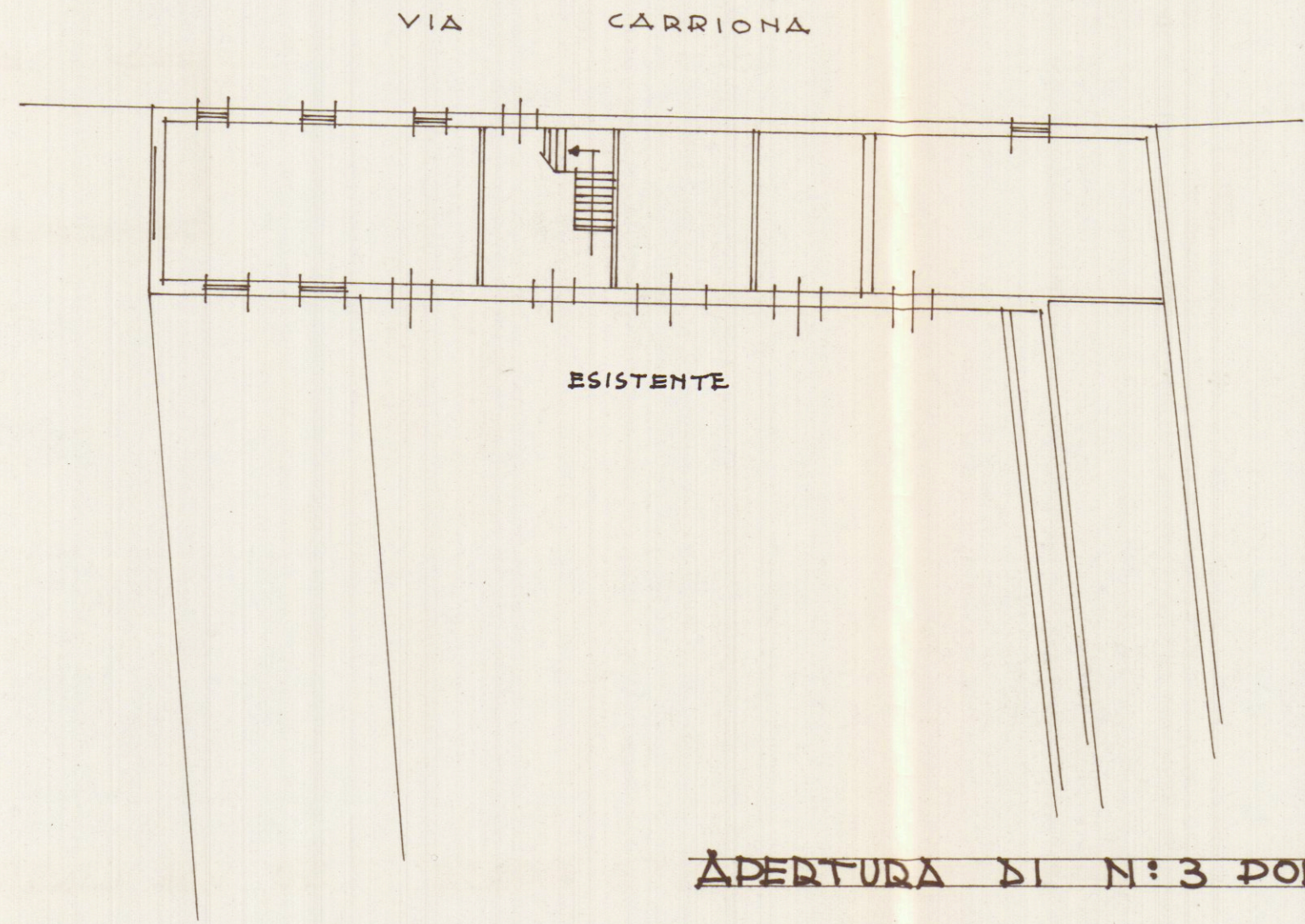

APERTURA DI N: 3 PORTE SU VIA CARRIONA
DEL FABBRICATO DI PROPRIETA' EREDI CIODDI R.
AVENZA VIA GARIBALDI 21