

# STUDIO TECNICO

Geom. Pucciarelli Cristian

Via dell'Acqua n° 97 - Massa (MS) - tel. 0585254440 Cell. 3208636728

S.C.I.A. AI SENSI DELL'ART. 79 COMM. 2 LETT. B L.R.T. N° 1/2005  
PROGETTO PER MODIFICHE INTERNE ED ESTERNE A  
FABBRICATO AD USO CIVILE ABITAZIONE

PROPRIETA' Carrai Enrico - Carrai Leonella

UBICAZIONE Comune di Carrara - Via Perticata

ESTREMI CATASTALI Fg. 73 Map. 34 Sub. 3-4

TAVOLA N° STATO SOVRAPPONTO

3/3 PIANTE - PROSPETTI - SEZIONI

SCALA: 1:100 DATA

Timbro e firma del progettista

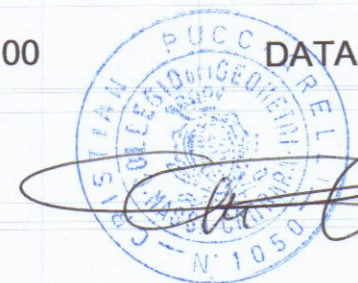

\* DEMOLIZIONI

COSTRUZIONI

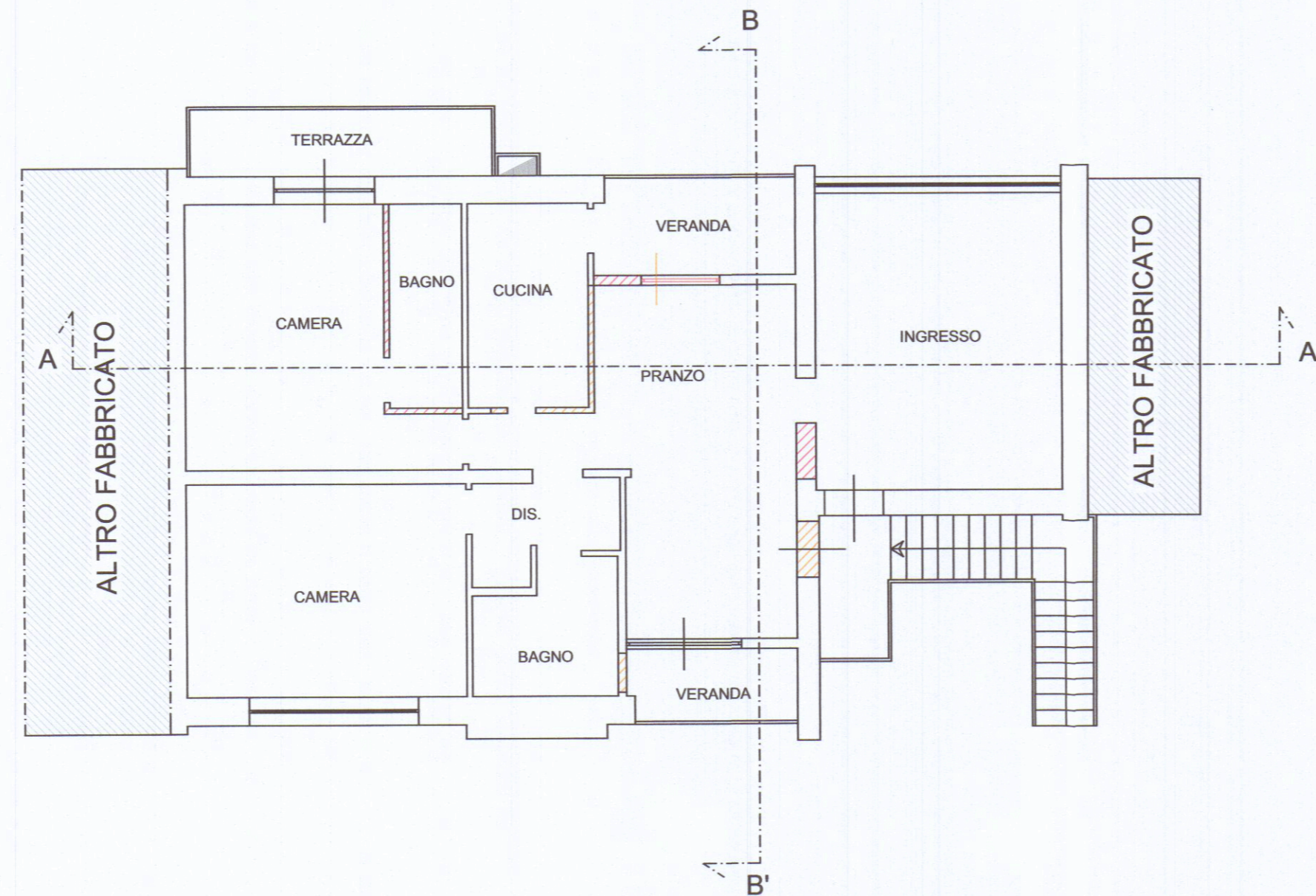

PIANTA PIANO PRIMO

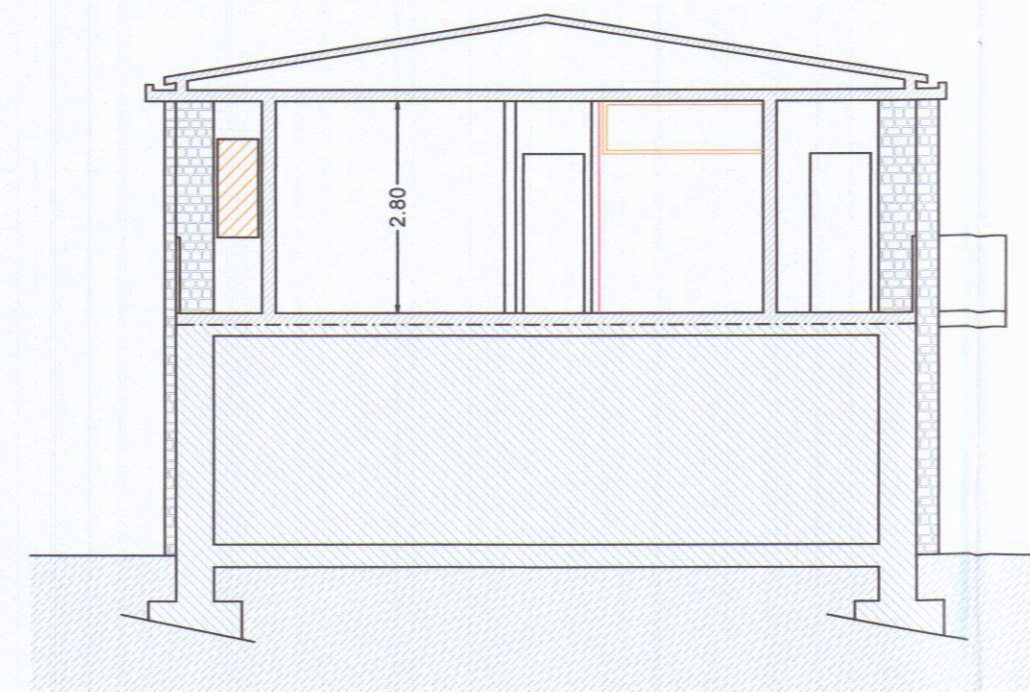

SEZIONE B-B'

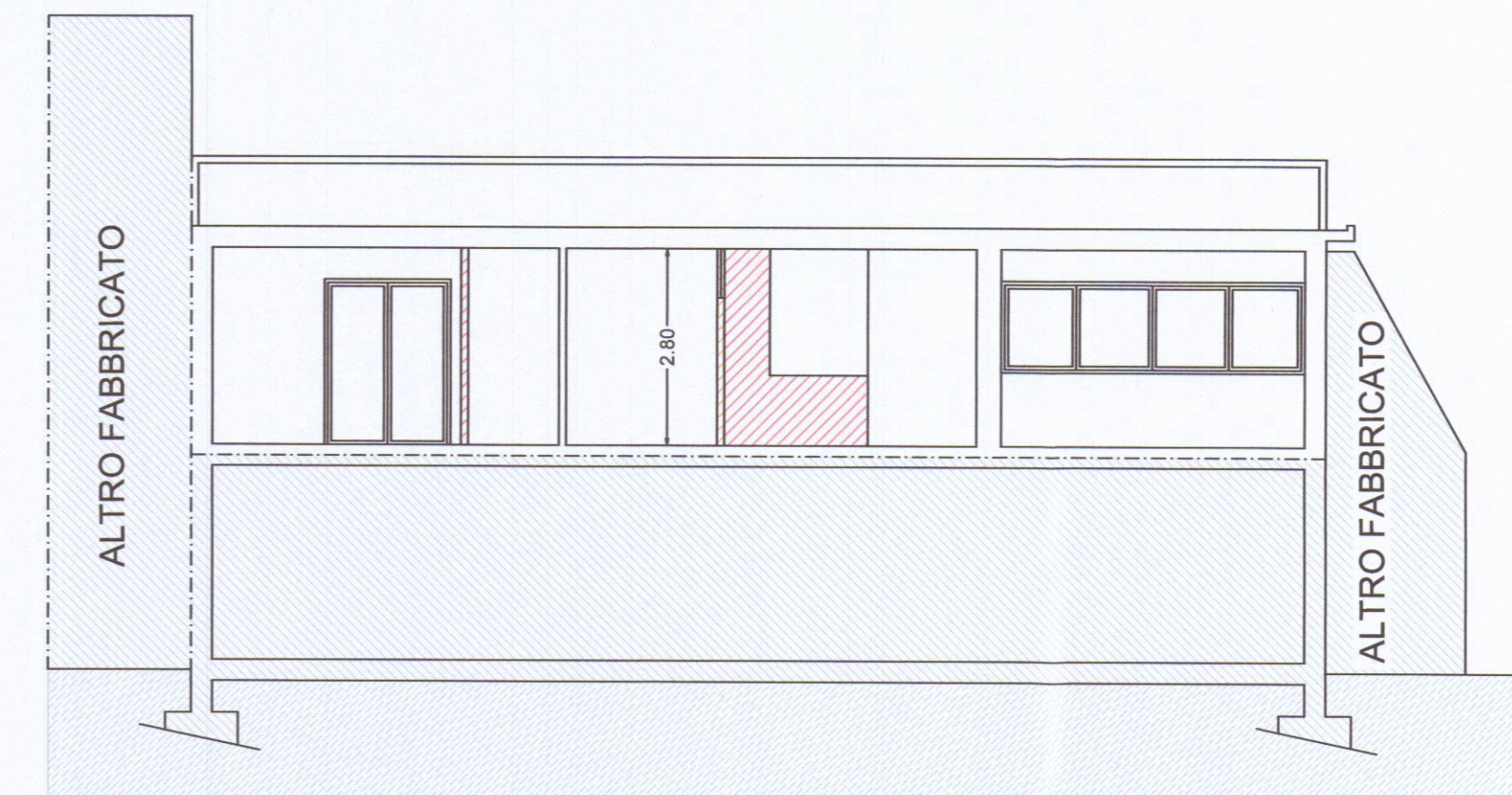

SEZIONE A-A'

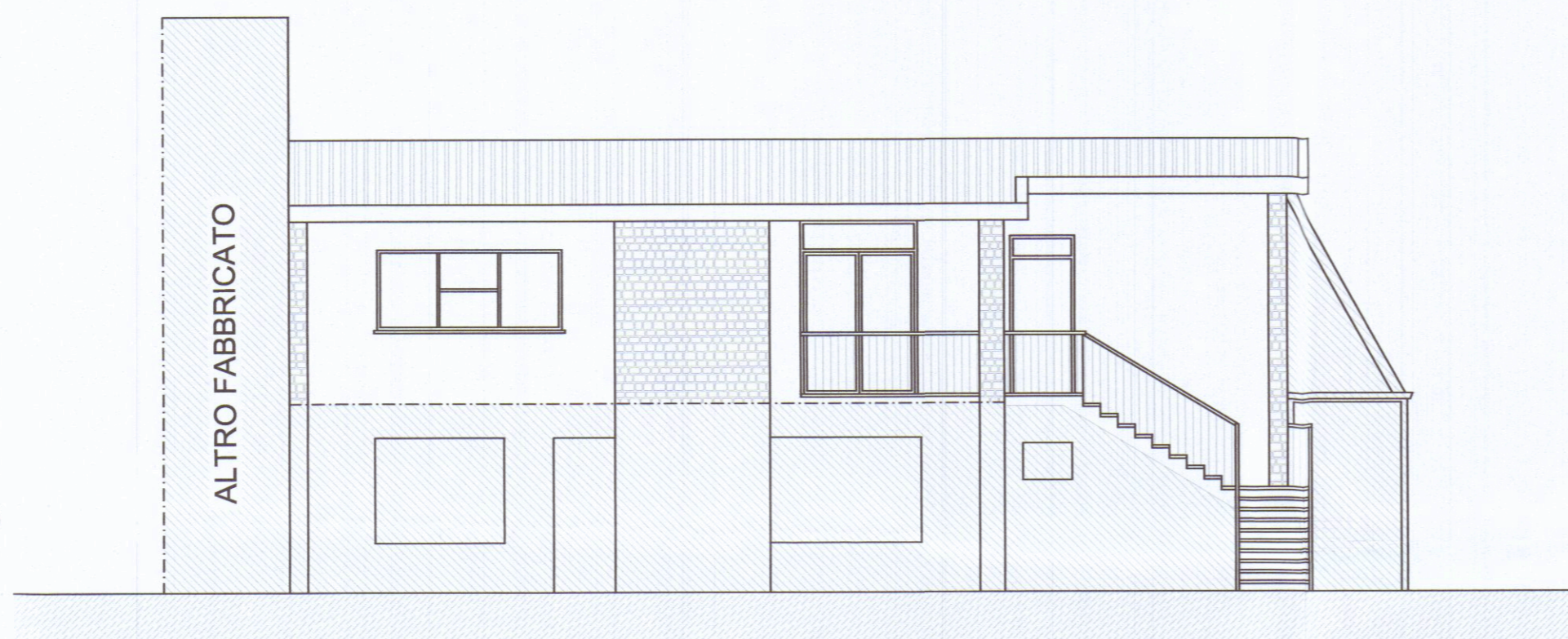

PROSPETTO NORD

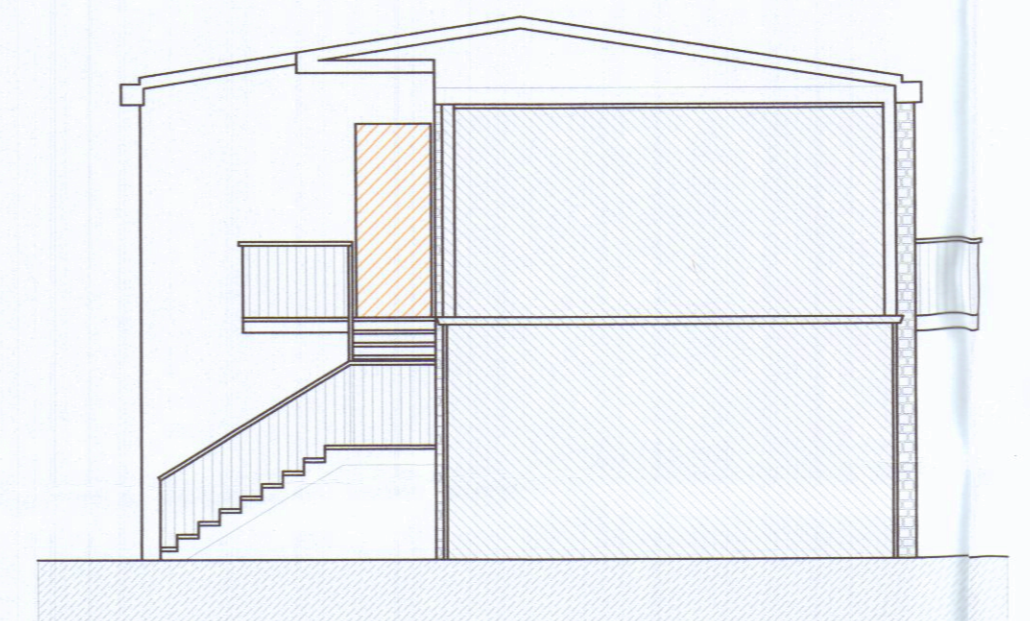

PROSPETTO EST

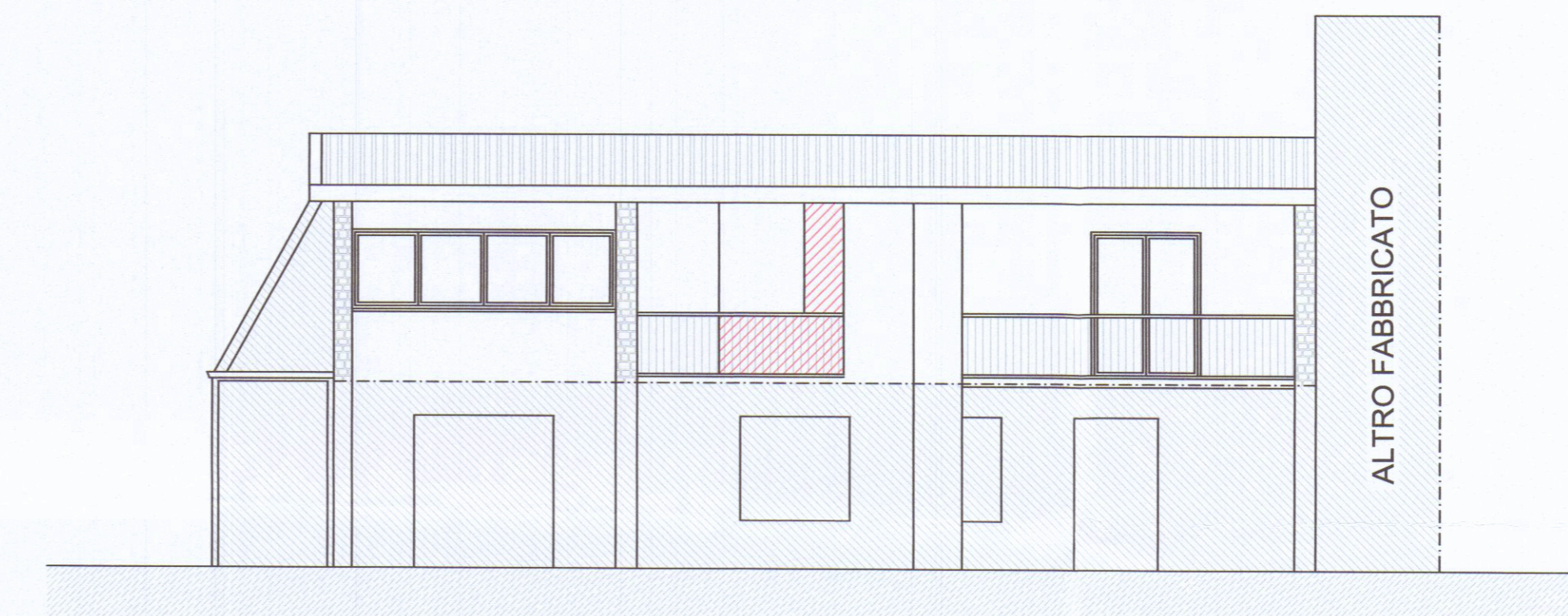

PROSPETTO SUD