

SISTEMAZIONE ESTERNA ATTUALE

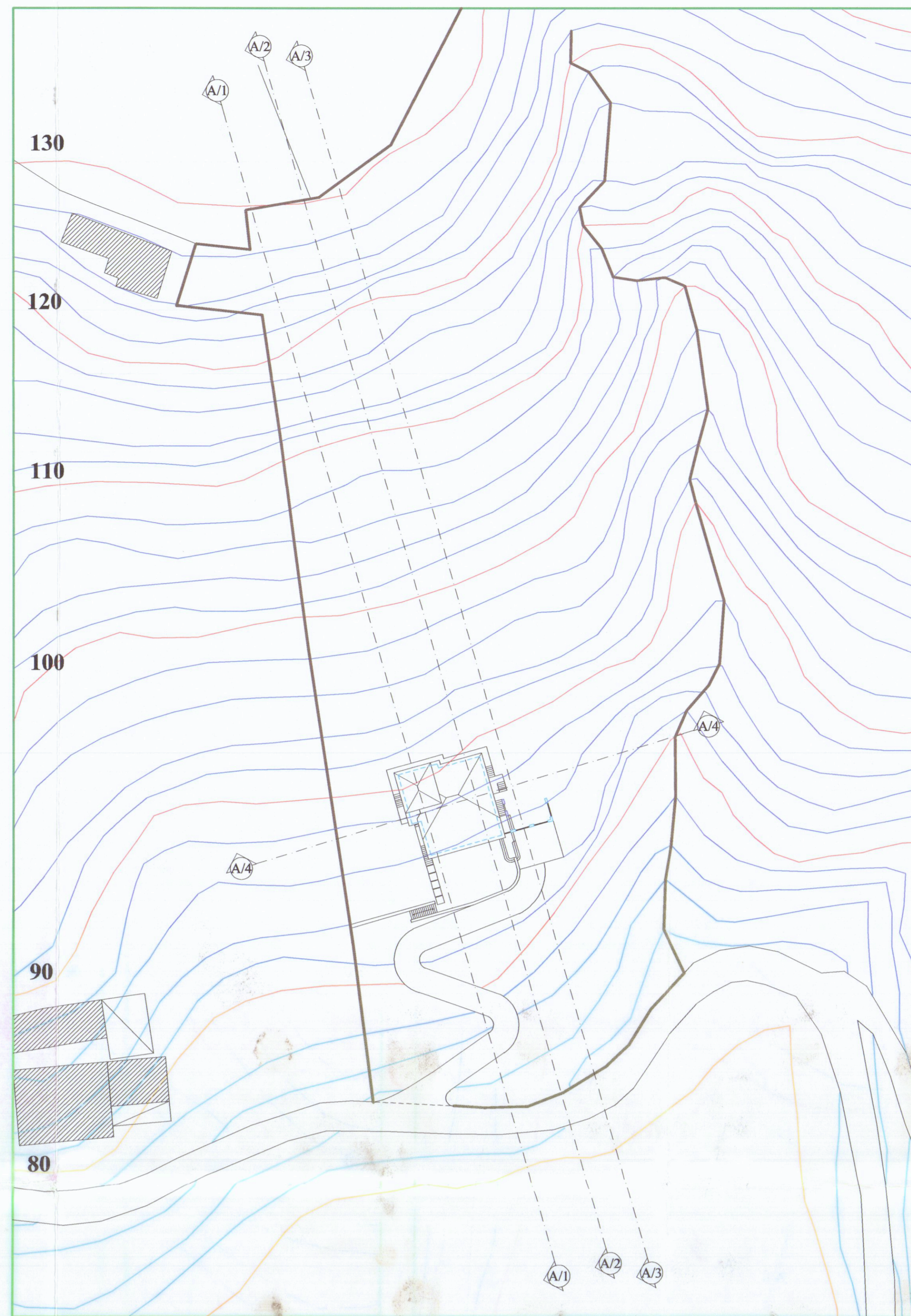

SISTEMAZIONE ESTERNA DI PROGETTO

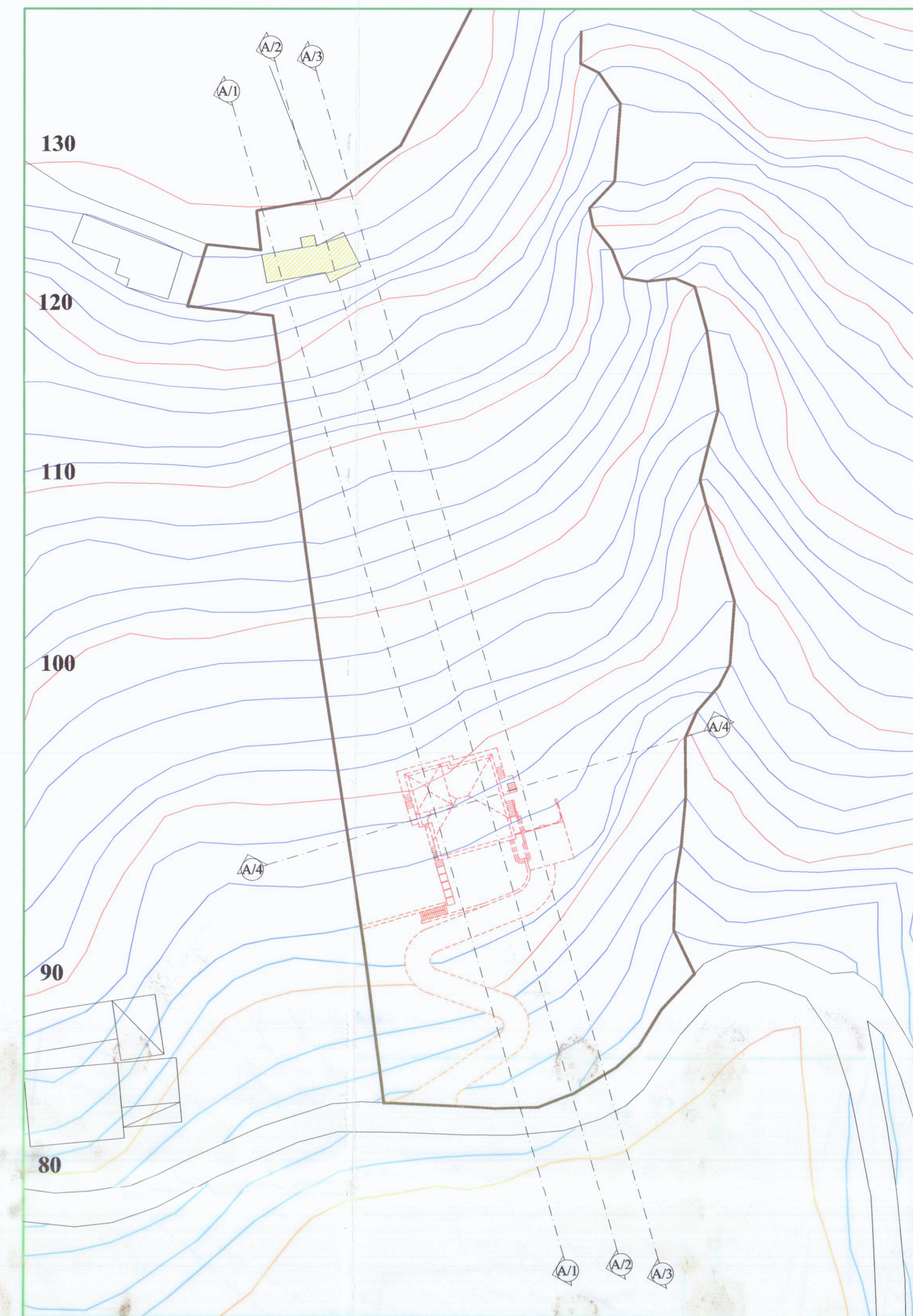

SISTEMAZIONE ESTERNA DI PROGETTO

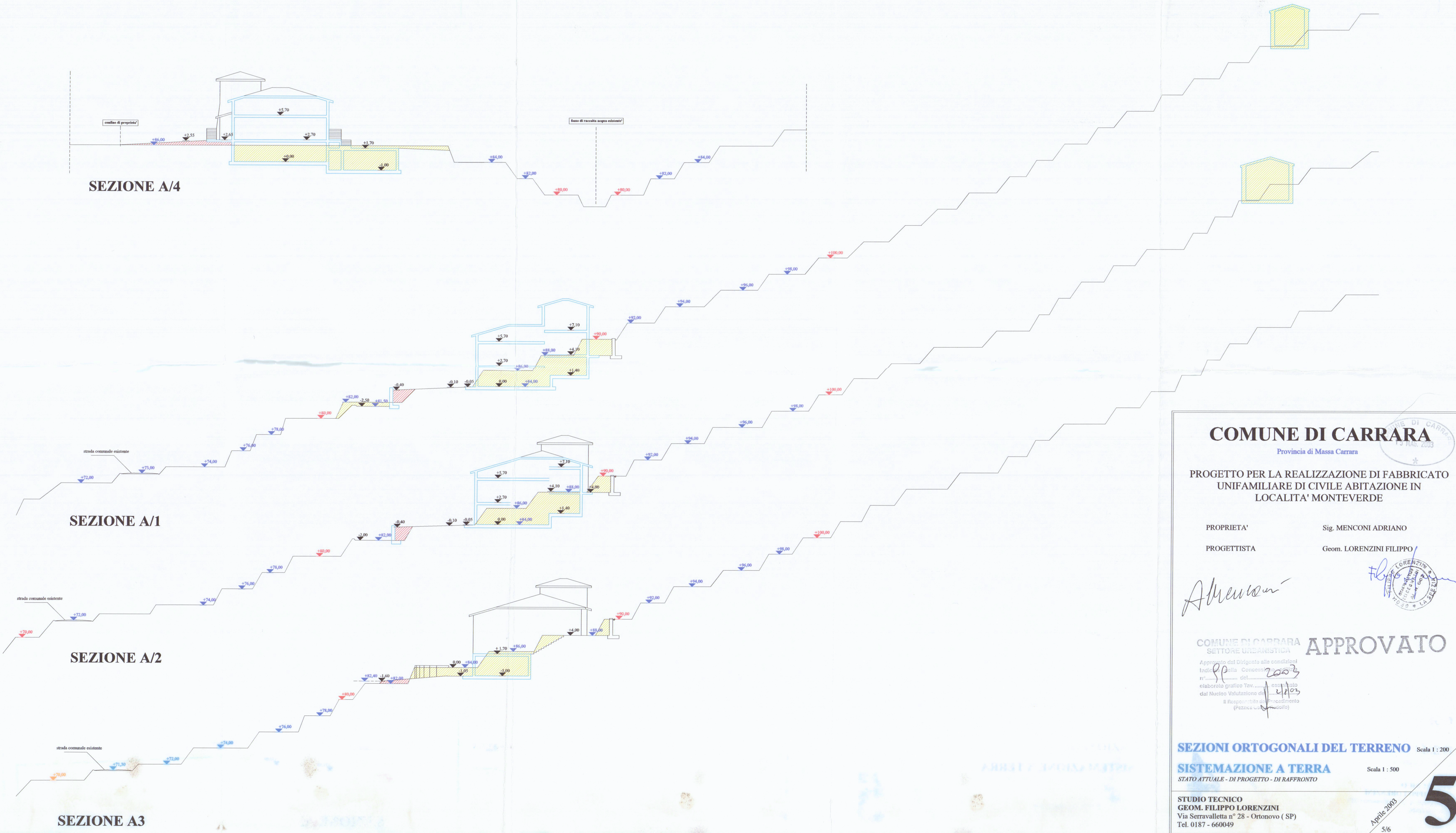

COMUNE DI CARRARA
Provincia di Massa Carrara

PROGETTO PER LA REALIZZAZIONE DI FABBRICATO UNIFAMILIARE DI CIVILE ABITAZIONE IN LOCALITA' MONTEVERDE

PROPRIETA' Sig. MENCONI ADRIANO
PROGETTISTA Geom. LORENZINI FILIPPO

COMUNE DI CARRARA **APPROVATO**
SETTORE URBANISTICA

Approvato dal Dirigente alle condizioni indicate dalla Consuntiva n. 2003/2003 elaborata graficamente dal Nucleo Valutazione del Risparmio (Pecunia in Lire) (Pecunia in Lire)

SEZIONI ORTOGONALI DEL TERRENO Scala 1 : 200

SISTEMAZIONE A TERRA Scala 1 : 500
STATO ATTUALE - DI PROGETTO - DI RAFFRONTO

STUDIO TECNICO
GEOM. FILIPPO LORENZINI
Via Serravallella n° 28 - Ortonovo (SP)
Tel. 0187 - 660049

5/6

5