Titolo: FABBRICATO DI CIVILE ABITAZIONE ED UFFICI
sito in Marina di Carrara
via A.Maggiani n.104

prog.ta: Dott.Arch. Attilio Ghirlanda	Dir.Lav.: Dott.Arch Attilio Ghirlanda

ORDINE DEGLI ARCHITETTI DI MASSA-CARRARA
dott. arch. GHIRLANDA ATTILIO 28
Cod. Fisc. GHR ITL 46B10 B832P

TAV. 1

ORDINE DEGLI ARCHITETTI DI MASSA-CARRARA
dott. arch. GHIRLANDA ATTILIO 28
Cod. Fisc. GHR ITL 46B10 B832P

proprietario: Soc. S I L C A srl
via Vic.le Macchia n.25bis MARINA

SILCA s.r.l.
Via Vic. Macchia 25 bis

piante piano semin.to,rial.to,2°,4°

Var.n.	data: 27/3/85	n.prog.1/85

6 APR 1985
COMMISSIONE INTERCOMUNALE BENI AMBIENTALI n. 2
riunione n. 16 del 6.9.1985
parere Contrario
Il Presidente

IL SINDACO

COMUNE DI CARRARA
PIANIMETRIA 1:1000
MAPP. 724-225-726-668
fg. 101

ZONA EDILIZIA C
PIANI 4 + ATTICO
ALTEZZA 13,30 + ATTICO
DISTANZA DAI CONFINI 6 m.
INDICE 3 M³/M²

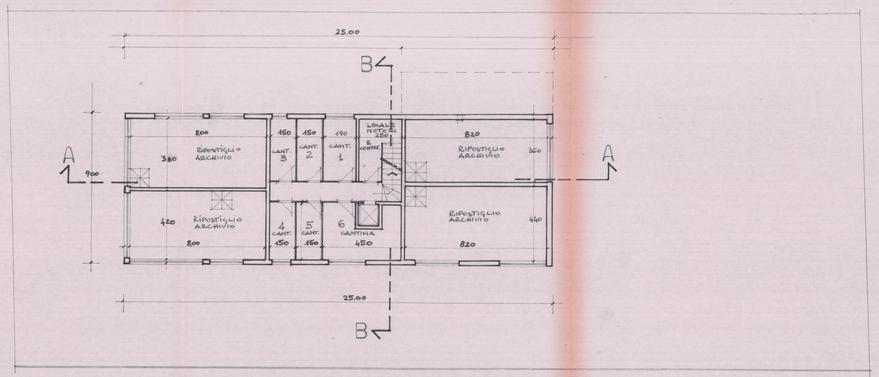

PIANO SEMINTERRATO RAPP. 1:100

VIA A.MAGGIANI

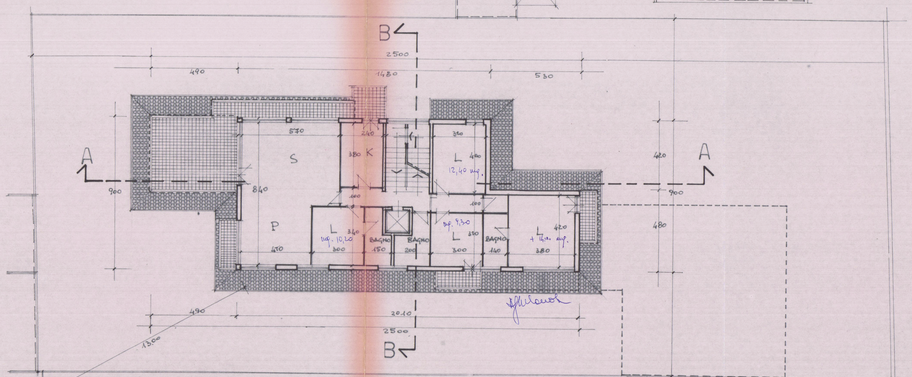

PIANO 4° RAPP. 1/100

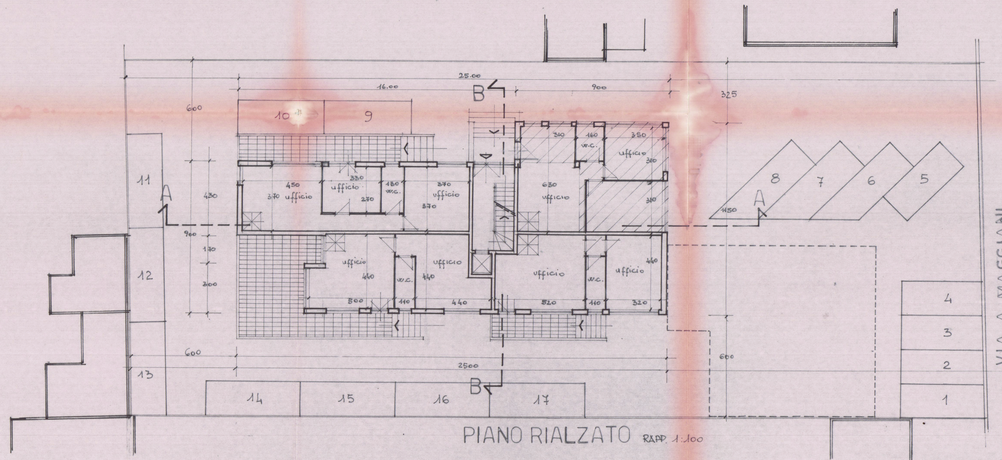

PIANO RIALZATO RAPP. 1:100

VIA A.MAGGIANI

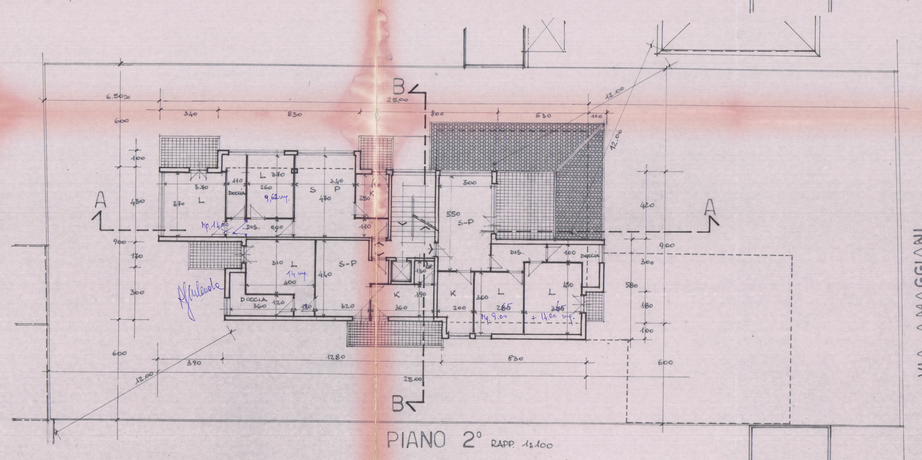

PIANO 2° RAPP. 1:100

VIA A.MAGGIANI