COMUNE DI CARRARA
UFFICIO URBANISTICA
Protocollo n. 7962
Data 10 OTT. 1985

ORIGINALE PER IL COMUNE

Al Signor Sindaco del Comune di CARRARA

A	RISERVATO AL COMUNE	
	Denominazione e N. Distintivo (secondo la classificazione ISTAT)	
	COMUNE	
	PROVINCIA	
	N. PROTOCOLLO	
B	N. PROGRESSIVO	0094388911

MINISTERO DEI LAVORI PUBBLICI

MOD. 47/85-R

Domanda di sanatoria per gli abusi edilizi di cui alla legge 28 febbraio 1985, n. 47

REPVBBLICA ITALIANA

Il modello va compilato a macchina o in stampatello consultando le istruzioni allegate

RICHIEDENTE

COGNOME O DENOMINAZIONE: DELL'ORTO

NOME: ALDO

NUMERO DI CODICE FISCALE: DLL LDA 21R30 B832I

RESIDENZA ANAGRAFICA — COMUNE: CARRARA — PROVINCIA (sigla): MS

FRAZIONE, VIA E NUMERO CIVICO: PONTECIMATO VIA G. MARCONI, 9 — C.A.P.: 54033

NATURA GIURIDICA: 1

Se il richiedente è persona fisica indicare:

Sesso (M o F): M — DATA DI NASCITA (giorno mese anno): 30 10 1921 — STATO CIVILE: 2 — TITOLO DI STUDIO: 4

COMUNE O STATO ESTERO DI NASCITA: CARRARA — PROVINCIA (sigla): MS

CONDIZIONE PROFESSIONALE: 4 — QUALIFICA: — ATTIVITÀ ECONOMICA: —

Se il richiedente è diverso da persona fisica indicare:

ATTIVITÀ ECONOMICA ESERCITATA: —

NOTIZIE RIEPILOGATIVE

MODELLI ALLEGATI E AMMONTARE DELLE OBLAZIONI					DIMENSIONI	
Modelli allegati		Ammontare delle oblazioni			Superficie complessiva per la quale è stata richiesta la sanatoria mq	N. abitazioni per le quali è stata richiesta la sanatoria
Tipo	Numero	Dovute in complesso	Già versate: In unica soluzione	Già versate: 1ª Rata		
47/85-A	1	281.000		94.000	11,70	1
47/85-B						
47/85-C						
47/85-D						
TOTALE	1	281.000		94.000	11.70	1

Il richiedente ha presentato altre domande di sanatoria

Nello stesso comune 1 [si] 2 [no] — In altro comune 3 [si] 4 [no]

Data 10 - 10 - 1985 — Firma del richiedente Aldo Dell'Orto

Istituto Poligrafico e Zecca dello Stato

CONTI CORRENTI POSTALI
ATTESTAZIONE
di un versamento di L. 94.000
Lire NOVANTAQUATTROMILA

sul C/C N. 255 000 Intestato a:
AMMINISTRAZIONE P.T.
OBLAZIONE ABUSIVISMO EDILIZIO
eseguito da DELL'ORTO ALDO
residente in CARRARA - VIA G. MARCONI, 9
Codice Fiscale DLL LDA 21R30 B832I
addì 10-10-1985

A C/C POSTALI 1
CARRARA SUCC. 2
419 1185
Bollo lineare dell'Ufficio accettante
L'UFFICIALE POSTALE

Bollo a data
N.
del bollettario ch 9

data progressi

CONTI CORRENTI POSTALI
RICEVUTA
di un versamento di L. 94.000
Lire NOVANTAQUATTROMILA

sul C/C N. 255 000 Intestato a:
AMMINISTRAZIONE P.T.
OBLAZIONE ABUSIVISMO EDILIZIO
eseguito da DELL'ORTO ALDO
residente in CARRARA - VIA G. MARCONI, 9
Codice Fiscale DLL LDA 21R30 B832I
addì

A C/C POSTALI 2
CARRARA
941 19GIU86
Bollo lineare dell'Ufficio accettante
L'UFFICIALE POSTALE
Bollo a data
Cartellino del bollettario

tassa data progress

750 n° 31

CONTI CORRENTI POSTALI
RICEVUTA
di un versamento di L. 93.000
Lire Novantatremila

sul C/C N. 255 000 Intestato a:
AMMINISTRAZIONE P.T.
OBLAZIONE ABUSIVISMO EDILIZIO
eseguito da DELL'ORTO ALDO
residente in CARRARA - VIA G. MARCONI, 9
Codice Fiscale DLL LDA 21R30 B832I
addì 27-09-1986

A C/C POSTALI 2
CARRARA SUCC. 2
Bollo lineare dell'Ufficio accettante
891 27SET86
L'UFFICIALE POSTALE
Cartellino del bollettario
Bollo a data

tassa data progress

31

CONTI CORRENTI POSTALI
ATTESTAZIONE
di un versamento di L. 220.000
Lire Duecentoventimila

sul C/C N. 255 000 Intestato a:
AMMINISTRAZIONE P.T.
OBLAZIONE ABUSIVISMO EDILIZIO
eseguito da DELL'ORTO ALDO
residente in CARRARA - VIA G. MARCONI, 9
Codice Fiscale DLL LDA 21R30 B832I
addì

5/Z.6 16-SET-88 B1
CARRARA 36/014
0018 £.*****220000
VCC 0710 £.****900
Bollo lineare dell'Ufficio accettante
L'UFFICIALE POSTALE
Bollo a data
N.
del bollettario ch 9

data progressi

COMUNE DI CARRARA
UFFICIO URBANISTICA
Protocollo N. 7962
Data 10 OTT. 1985

COMUNE CARRARA 10 OTT. 1985

ORIGINALE PER IL COMUNE

A	RISERVATO AL COMUNE Denominazione e N. distintivo (secondo la classificazione ISTAT)	
	COMUNE	
	PROVINCIA	
	N. PROTOCOLLO	31

B	N. PROGRESSIVO	

Al Signor Sindaco del Comune di

CARRARA

MINISTERO DEI LAVORI PUBBLICI

MOD. 47/85-A

OPERE AD USO RESIDENZIALE

Domanda di sanatoria per le opere rientranti nelle tipologie di abuso 1-2-3 di cui alla tabella allegata alla legge 28 febbraio 1985, n. 47

Per le domande seguite da quadratino occorre barrare così ☑ la risposta che fa al caso

RICHIEDENTE

COGNOME O DENOMINAZIONE: DELL'ORTO

NOME: ALDO

NUMERO DI CODICE FISCALE: DLL LDA 21R30 B832I

RESIDENZA ANAGRAFICA — COMUNE: CARRARA — PROVINCIA (sigla): MS

FRAZIONE, VIA E NUMERO CIVICO: PONTECIMATO VIA G. MARCONI, 3 — C.A.P.: 54033

NATURA GIURIDICA: 1

Se il richiedente è persona fisica indicare:

Sesso (M o F): M — DATA DI NASCITA (giorno mese anno): 30 10 1985 — STATO CIVILE: 2 — TITOLO DI STUDIO: 4

COMUNE O STATO ESTERO DI NASCITA: CARRARA — PROVINCIA (sigla): MS

CONDIZIONE PROFESSIONALE: 4 — QUALIFICA: — ATTIVITÀ ECONOMICA: —

Se il richiedente è diverso da "persona fisica" indicare:

ATTIVITÀ ECONOMICA ESERCITATA:

TITOLO IN BASE AL QUALE IL RICHIEDENTE EFFETTUA LA DOMANDA DI SANATORIA

Proprietà 1 ☑ — Locazione 3 ☐

Possesso ad altro titolo reale 2 ☐ — Altro ..... (specificare) 4 ☐

COSTRUZIONI SU AREE DI PROPRIETÀ DELLO STATO O DI ENTI PUBBLICI TERRITORIALI

Indicare se l'opera oggetto di sanatoria è stata eseguita su aree di proprietà dello Stato o di Enti Pubblici territoriali:

1 si — 2 no

MODALITÀ DI ACQUISIZIONE (Compilare solo se il richiedente è proprietario dell'opera oggetto di sanatoria)

1 COMPRAVENDITA
- da privati 1 ☐
- da impresa di costruzioni 2 ☐
- da altra impresa 3 ☐
- da altri 4 ☐

2 DONAZIONE e/o SUCCESSIONE 5 ☐

3 COSTRUITA IN PROPRIO 6 ☑

PROPRIETARIO (compilare solo se il richiedente è diverso dal proprietario)

COGNOME O DENOMINAZIONE:

NOME:

RESIDENZA ANAGRAFICA — COMUNE: — PROVINCIA (sigla):

FRAZIONE, VIA E NUMERO CIVICO: — C.A.P.:

LOTTIZZAZIONE

Indicare se l'opera oggetto di sanatoria insiste su area lottizzata:

1 no

2 si con lottizzazione autorizzata e convenzionata

3 si con lottizzazione non autorizzata e non convenzionata

Istituto Poligrafico e Zecca dello Stato

SEZIONE PRIMA — OPERA OGGETTO DI SANATORIA - NOTIZIE GENERALI

A - LOCALIZZAZIONE

LOCALITÀ, VIA, PIAZZA E NUMERO CIVICO	C.A.P.	COMUNE	PROVINCIA (sigla)
PONTECIMATO - VIA G. MARCONI, 9	54033	CARRARA	MS

In mancanza delle informazioni relative alla toponomastica indicare:

- Catasto terreni: foglio di mappa ____ numero/i di mappa ____ ____ ____
- Nuovo catasto edilizio urbano: foglio di mappa ____ numero/i di mappa ____ ____ ____
  subalterno ____

B - ZONA URBANISTICA

	Alla data d'inizio dei lavori	Alla data del 1° ottobre 1983
- Zona A	1 ☐	1 ☐
- Zona B	2 ☐	2 ☐
- Zona C	3 ☐	3 ☐
- Zona D	4 ☒	4 ☒
- Zona E	5 ☐	5 ☐
- Zona F	6 ☐	6 ☐
- Non era vigente alcuno strumento urbanistico	7 ☐	7 ☐

C - VINCOLI

Indicare se l'area sulla quale sorge l'opera ovvero se il fabbricato ove è ubicata risultano soggetti a vincoli: 1 si ☐ 2 no ☒

Se si, indicare il tipo di vincolo ____ ____ ____ ____ ____ ____

D - NATURA DELL'OPERA

d.1 — Opera autonomamente utilizzabile:

- Intero fabbricato 1 ☐
- Porzione di fabbricato 2 ☐

d.2 — Opera non autonomamente utilizzabile: 3 ☒

E - TIPOLOGIA DELL'ABUSO PER IL QUALE È RICHIESTA LA SANATORIA

1. Opere realizzate in assenza e difformità della licenza edilizia o concessione e non conformi alle norme urbanistiche ed alle prescrizioni degli strumenti urbanistici:
   - In assenza della licenza edilizia o concessione 1 ☒
   - In difformità della licenza edilizia o concessione 2 ☐
2. Opere realizzate senza licenza edilizia o concessione o in difformità da questa, ma conformi alle norme urbanistiche ed alle prescrizioni degli strumenti urbanistici alla data di entrata in vigore della presente legge:
   - In assenza della licenza edilizia o concessione 3 ☐
   - In difformità della licenza edilizia o concessione 4 ☐
3. Opere realizzate senza licenza edilizia o concessione o in difformità da questa, ma conformi alle norme urbanistiche ed alle prescrizioni degli strumenti urbanistici al momento dell'inizio dei lavori:
   - In assenza della licenza edilizia o concessione 5 ☐
   - In difformità della licenza edilizia o concessione 6 ☐

F - EPOCA DI ULTIMAZIONE

Periodo di ultimazione:

Precedente all'1-9-1967 1 ☐ dal 2-9-1967 al 29-1-1977 2 ☐

dal 30-1-1977 all'1-10-1983 3 ☒ **Anno di ultimazione:** 19 82

G - DISPONIBILITÀ ALL'USO

Indicare se alla data del 1° ottobre 1983 l'opera era abitabile:

1 si ☒ 2 no ☐ parzialmente 3 ☐

SEZIONE SECONDA — OPERA OGGETTO DI SANATORIA - NOTIZIE PARTICOLARI

A - OPERA AUTONOMAMENTE UTILIZZABILE (Intero fabbricato o porzione di fabbricato)

a - Dimensioni e consistenza

— Piani fuori terra (compreso il seminterrato) n. ____

— Piani entroterra n. ____

— Volume totale (vuoto per pieno) mc ____

— Superficie

- utile abitabile (compresi gli accessori interni alle abitazioni). (Su) mq ____
- per servizi ed accessori (esclusi gli accessori interni alle abitazioni). (Snr) mq ____

Presenza di superfici destinate ad attività non residenziali (1) 1 si ☐ 2 no ☐

ABITAZIONI			RIPARTIZIONE DELLE ABITAZIONI												
	Vani di abitazione		A — Secondo il numero delle stanze per abitazione						B — Secondo classi di superficie utile in mq						
Numero	Stanze	Accessori (2)	di 1 stanza	2	3	4	5	di 6 stanze e oltre	fino a 45 mq	da 46 a 75 mq	da 76 a 95 mq	da 96 a 110 mq	da 111 a 130 mq	da 131 a 150 mq	oltre 150 mq

(1) Nel caso di superfici destinate ad attività non residenziali compilare il modello 47/85-D. — (2) Indicare *soltanto* gli accessori interni alle abitazioni.

b - Difformità della licenza edilizia o concessione. In tale caso segnalare gli estremi della licenza o concessione.

N. licenza o concessione [ ]

Data di rilascio [ ] [ ] [ ] [1] [9] [ ] (giorno / mese / anno)

Superficie assentita mq [ ] ,[ ]

Volume assentito mc [ ] ,[ ]

c - Superficie complessiva dell'area sulla quale sorge l'opera.

- da 0 a 200 mq 1 ☐
- da 201 a 400 mq 2 ☐
- da 401 a 600 mq 3 ☐
- da 601 a 1.000 mq 4 ☐
- da 1.001 a 1.500 mq 5 ☐
- da 1.501 a 2.000 mq 6 ☐
- da 2.001 a 4.000 mq 7 ☐
- da 4.001 a 10.000 mq 8 ☐
- oltre 10.000 mq 9 ☐

d - Titolo di godimento e utilizzazione dell'opera

Abitazione/i utilizzate

Proprietà e usufrutto

- residenza primaria n. [ ]
- residenza non primaria n. [ ]
- uso non abitativo n. [ ]

Locazione

- uso abitativo n. [ ]
- uso non abitativo n. [ ]

Altro titolo

- uso abitativo n. [ ]
- uso non abitativo n. [ ]

Abitazione/i non utilizzate n. [ ]

e - Accatastamento

Se l'opera è accatastata indicare la categoria catastale [ ]

f - Caratteristiche generali del fabbricato nel quale è ubicata l'opera oggetto di sanatoria
(Da indicare solo in caso di risposta al punto d.1 della Sezione prima)

Dimensione e consistenza

- Piani fuoriterra (compreso il seminterrato) n. [ ]
- Piani entroterra n. [ ]
- Struttura portante prevalente:
  - pietre o mattoni 1 ☐
  - cemento armato 2 ☐
  - prefabbricata 3 ☐
  - mista e altra 4 ☐

Servizi ad uso diretto del fabbricato

- Allacciamento rete fognante 1 ☐
- Allacciamento rete elettrica 2 ☐
- Approvvigionamento idrico da acquedotto 3 ☐
- Impianto termico centralizzato 4 ☐
- Ascensore 5 ☐

Abitazioni comprese nel fabbricato n. [ ]

Presenza di superfici destinate ad attività non residenziali 1 [si] 2 [no]

Aree di pertinenza ad uso diretto del fabbricato

- Con attrezzature fisse ad uso ricreativo 1 ☐
- Con attrezzature fisse al servizio di attività lavorative 2 ☐
- Senza attrezzature fisse 3 ☐
- Spazi per parcheggi 4 ☐

B - OPERA NON AUTONOMAMENTE UTILIZZABILE

a - Natura e consistenza

- Vani o parti di vano al servizio delle abitazioni:
  - Interni alle abitazioni (Su) mq [11,70]
  - Esterni alle abitazioni (Snr) mq [ ] ,[ ]

Presenza di superfici destinate ad attività non residenziali (1)

1 [si] 2 [no]

(1) Nel caso di superfici destinate ad attività non residenziali compilare il modello 47/85-D.

b - Caratteristiche generali dell'unità immobiliare alla quale è annessa l'opera oggetto di sanatoria
(Da indicare solo in caso di risposta al punto d.2 della Sezione prima)

Se l'opera oggetto di sanatoria è annessa ad una singola abitazione indicare la superficie utile dell'abitazione (compresi gli accessori interni). (Su) mq [90,00]

Se l'opera oggetto di sanatoria è annessa ad un intero fabbricato indicare:

N. piani del fabbricato [3]

N. abitazioni del fabbricato [10]

c - Accatastamento

Se l'opera è accatastata indicare la categoria catastale [A/2]

SEZIONE TERZA — CALCOLO DELL'OBLAZIONE

A - MISURA DELL'OBLAZIONE

TIPOLOGIA DELL'ABUSO	PERIODI IN CUI L'ABUSO È STATO COMMESSO		
	Fino al 1° settembre 1967	Dal 2 settembre 1967 al 29 gennaio 1977	Dal 30 gennaio 1977 al 1° ottobre 1983
	MISURA DELL'OBLAZIONE		
Tipologia 1	L. 5.000 mq	L. 25.000 mq	L. 36.000 mq
Tipologia 2	L. 3.000 mq	L. 15.000 mq	L. 25.000 mq
Tipologia 3	L. 2.000 mq	L. 12.000 mq	L. 20.000 mq

1) Misura dell'oblazione (riportare l'importo corrispondente alla tipologia dell'abuso e all'epoca in cui è stato commesso). Lire/mq 36.000

B - CALCOLO DELLE SUPERFICI

2) Superficie utile abitabile mq 11,70

3) Superficie non residenziale mq ,00 × 0,6 = mq ,00

4) Superficie complessiva (sommare rigo 2 con rigo 3) mq 11,70

Nel caso di opera destinata a prima abitazione del proprietario richiedente, passare al punto D.

C - CALCOLO DELL'OBLAZIONE

Coefficienti correttivi (moltiplicare l'importo del rigo 1 per uno dei coefficienti riportati nelle istruzioni)

5) Misura dell'oblazione corretta Lire/mq 24.000

Oblazione da versare (moltiplicare la superficie del rigo 4 per l'importo del rigo 5)

6) Oblazione da versare Lire 281.000

D - CALCOLO DELL'OBLAZIONE PER OPERE DESTINATE A PRIMA ABITAZIONE DEL PROPRIETARIO RICHIEDENTE (art. 34, commi 3 e 4)

7) Superficie soggetta a riduzione della somma dovuta a titolo di oblazione mq 11,70

8) Superficie eccedente (sottrarre rigo 7 da rigo 4) mq 0,00

Misura dell'oblazione

9) Misura dell'oblazione dovuta in assenza di convenzionamento (ridurre di un terzo la somma di rigo 1) Lire/mq 24.000

10) Misura dell'oblazione dovuta in presenza di convenzionamento (ridurre a metà la somma di rigo 9) Lire/mq 0.000

11) Importo relativo alla superficie soggetta a riduzione (moltiplicare rigo 7 per rigo 9 o 10) Lire 281.000

12) Importo relativo alla superficie eccedente (moltiplicare rigo 1 per rigo 8) Lire 0.000

13) Oblazione da versare (sommare rigo 11 con rigo 12) Lire 281.000

E - OBLAZIONE DOVUTA E MODALITÀ DI VERSAMENTO

14) Oblazione da versare - **Casi particolari** (art. 38, co 6) Lire .000

15) Oblazione da versare (riportare l'importo indicato al rigo 6, 13 o 14) Lire 281.000

16) Somma versata in data: giorno 10 mese 10 anno 1985 - in unica soluzione Lire .000

- 1ª rata Lire 94.000

17) Se il richiedente si avvale della facoltà di rateizzazione indicare il numero delle rate:

fino a 3 rate ☒ fino a 8 rate ☐ fino a 16 rate ☐

Documentazione allegata

Data 10 - 10 - 1985

Firma del richiedente Aldo Dell'Orto

COMUNE DI CARRARA
UFFICIO DI ANAGRAFICA
7962
10 OTT 1985

COPIA PER IL MINISTERO DEI LAVORI PUBBLICI

A	RISERVATO AL COMUNE	
	Denominazione e N. Distintivo (secondo la classificazione ISTAT)	
	COMUNE	
	PROVINCIA	
	N. PROTOCOLLO	

MARCA DA BOLLO LIRE 3000

Signor Sindaco del Comune di CARRARA

B	N. PROGRESSIVO	

MINISTERO DEI LAVORI PUBBLICI

MOD. 47/85-R

Domanda di sanatoria per gli abusi edilizi di cui alla legge 28 febbraio 1985, n. 47

REPVBBLICA ITALIANA

Il modello va compilato a macchina o in stampatello consultando le istruzioni allegate

RICHIEDENTE

COGNOME O DENOMINAZIONE: DELL'ORTO

NOME: ALDO

NUMERO DI CODICE FISCALE: DLL LDA 21R30 B832I

RESIDENZA ANAGRAFICA — COMUNE: CARRARA — PROVINCIA (sigla): MS

FRAZIONE, VIA E NUMERO CIVICO: PONTECIMATO VIA G. MARCONI, 9 — C.A.P.: 54033

NATURA GIURIDICA: 1

Se il richiedente è persona fisica indicare:

Sesso (M o F): M — DATA DI NASCITA: giorno 30 mese 10 anno 1921 — STATO CIVILE: 2 — TITOLO DI STUDIO: 4

COMUNE O STATO ESTERO DI NASCITA: CARRARA — PROVINCIA (sigla): MS

CONDIZIONE PROFESSIONALE: 4 — QUALIFICA: — ATTIVITÀ ECONOMICA: —

Se il richiedente è diverso da persona fisica indicare:

ATTIVITÀ ECONOMICA ESERCITATA: —

NOTIZIE RIEPILOGATIVE

MODELLI ALLEGATI E AMMONTARE DELLE OBLAZIONI					DIMENSIONI	
Modelli allegati		Ammontare delle oblazioni				
			Già versate			
Tipo	Numero	Dovute in complesso	In unica soluzione	1ª Rata	Superficie complessiva per la quale è stata richiesta la sanatoria mq	N. abitazioni per le quali è stata richiesta la sanatoria
47/85-A	1	281.000		94.000	11,70	1
47/85-B						
47/85-C						
47/85-D						
TOTALE	1	281.000		94 000	11,70	1

Il richiedente ha presentato altre domande di sanatoria

Nello stesso comune 1 [si] 2 [~~no~~] — In altro comune 3 [si] 4 [~~no~~]

Data 10-10-1985 — Firma del richiedente Aldo Dell'Orto

Istituto Poligrafico e Zecca dello Stato

COMUNE DI CARRARA
UFFICIO URBANISTICA
Protocollo n. 7962
Data 17 OTT 1985

COPIA PER IL MINISTERO DEI LAVORI PUBBLICI

MARCA DA BOLLO
LIRE 5000

A	RISERVATO AL COMUNE	
	Denominazione e N. Distintivo (secondo la classificazione ISTAT)	
	COMUNE	
	PROVINCIA	
	N. PROTOCOLLO	
B	N. PROGRESSIVO	

Al Signor Sindaco del Comune di

CARRARA

MINISTERO DEI LAVORI PUBBLICI

MOD. 47/85-A

OPERE AD USO RESIDENZIALE

Domanda di sanatoria per le opere rientranti nelle tipologie di abuso 1-2-3 di cui alla tabella allegata alla legge 28 febbraio 1985, n. 47

Per le domande seguite da quadratino occorre barrare così ☑ la risposta che fa al caso

RICHIEDENTE

COGNOME O DENOMINAZIONE: DELL'ORTO

NOME: ALDO

NUMERO DI CODICE FISCALE: DLL LDA 21R30 B832I

RESIDENZA ANAGRAFICA — COMUNE: CARRARA — PROVINCIA (sigla): MS

FRAZIONE, VIA E NUMERO CIVICO: PONTECIMATO VIA G. MARCONI, 9 — C.A.P.: 54033

NATURA GIURIDICA: 1

Se il richiedente è persona fisica indicare:

Sesso (M o F): M — DATA DI NASCITA (giorno mese anno): 30 10 1921 — STATO CIVILE: 2 — TITOLO DI STUDIO: 4

COMUNE O STATO ESTERO DI NASCITA: CARRARA — PROVINCIA (sigla): MS

CONDIZIONE PROFESSIONALE: 4 — QUALIFICA: — — ATTIVITÀ ECONOMICA:

Se il richiedente è diverso da "persona fisica" indicare:

ATTIVITÀ ECONOMICA ESERCITATA:

TITOLO IN BASE AL QUALE IL RICHIEDENTE EFFETTUA LA DOMANDA DI SANATORIA

- Proprietà 1 ☑
- Possesso ad altro titolo reale 2 ☐
- Locazione 3 ☐
- Altro ..... (specificare) 4 ☐

COSTRUZIONI SU AREE DI PROPRIETÀ DELLO STATO O DI ENTI PUBBLICI TERRITORIALI

Indicare se l'opera oggetto di sanatoria è stata eseguita su aree di proprietà dello Stato o di Enti Pubblici territoriali:

1 si — 2 no

MODALITÀ DI ACQUISIZIONE (Compilare solo se il richiedente è proprietario dell'opera oggetto di sanatoria)

1 COMPRAVENDITA
- da privati 1 ☐
- da impresa di costruzioni 2 ☐
- da altra impresa 3 ☐
- da altri 4 ☐

2 DONAZIONE e/o SUCCESSIONE 5 ☐

3 COSTRUITA IN PROPRIO 6 ☑

PROPRIETARIO (compilare solo se il richiedente è diverso dal proprietario)

COGNOME O DENOMINAZIONE:

NOME:

RESIDENZA ANAGRAFICA — COMUNE: — PROVINCIA (sigla):

FRAZIONE, VIA E NUMERO CIVICO: — C.A.P.:

LOTTIZZAZIONE

Indicare se l'opera oggetto di sanatoria insiste su area lottizzata:

1 no

2 si con lottizzazione autorizzata e convenzionata

3 si con lottizzazione non autorizzata e non convenzionata

Istituto Poligrafico e Zecca dello Stato

SEZIONE PRIMA — OPERA OGGETTO DI SANATORIA - NOTIZIE GENERALI

A - LOCALIZZAZIONE

LOCALITÀ, VIA, PIAZZA E NUMERO CIVICO	C.A.P.	COMUNE	PROVINCIA (sigla)
PONTECIMATO - VIA G. MARCONI, 3	54033	CARRARA	MS

In mancanza delle informazioni relative alla toponomastica indicare:

- Catasto terreni: foglio di mappa ____ numero/i di mappa ____ ____ ____
- Nuovo catasto edilizio urbano: foglio di mappa ____ numero/i di mappa ____ ____ ____
  subalterno ____

B - ZONA URBANISTICA

	Alla data d'inizio dei lavori	Alla data del 1° ottobre 1983
- Zona A	1 ☐	1 ☐
- Zona B	2 ☐	2 ☐
- Zona C	3 ☐	3 ☐
- Zona D	4 ☒	4 ☒
- Zona E	5 ☐	5 ☐
- Zona F	6 ☐	6 ☐
- Non era vigente alcuno strumento urbanistico	7 ☐	7 ☐

C - VINCOLI

Indicare se l'area sulla quale sorge l'opera ovvero se il fabbricato ove è ubicata risultano soggetti a vincoli: 1 si ☐ 2 no ☒

Se si, indicare il tipo di vincolo ____ ____ ____ ____ ____ ____

D - NATURA DELL'OPERA

d.1 — Opera autonomamente utilizzabile:
- Intero fabbricato 1 ☐
- Porzione di fabbricato 2 ☐

d.2 — Opera non autonomamente utilizzabile: 3 ☒

E - TIPOLOGIA DELL'ABUSO PER IL QUALE È RICHIESTA LA SANATORIA

1. Opere realizzate in assenza e difformità della licenza edilizia o concessione e non conformi alle norme urbanistiche ed alle prescrizioni degli strumenti urbanistici:
   - In assenza della licenza edilizia o concessione 1 ☒
   - In difformità della licenza edilizia o concessione 2 ☐
2. Opere realizzate senza licenza edilizia o concessione o in difformità da questa, ma conformi alle norme urbanistiche ed alle prescrizioni degli strumenti urbanistici alla data di entrata in vigore della presente legge:
   - In assenza della licenza edilizia o concessione 3 ☐
   - In difformità della licenza edilizia o concessione 4 ☐
3. Opere realizzate senza licenza edilizia o concessione o in difformità da questa, ma conformi alle norme urbanistiche ed alle prescrizioni degli strumenti urbanistici al momento dell'inizio dei lavori:
   - In assenza della licenza edilizia o concessione 5 ☐
   - In difformità della licenza edilizia o concessione 6 ☐

F - EPOCA DI ULTIMAZIONE

Periodo di ultimazione:

Precedente all'1-9-1967 1 ☐ dal 2-9-1967 al 29-1-1977 2 ☐

dal 30-1-1977 all'1-10-1983 3 ☒ **Anno di ultimazione:** 19 82

G - DISPONIBILITÀ ALL'USO

Indicare se alla data del 1° ottobre 1983 l'opera era abitabile:

1 si ☒ 2 no ☐ parzialmente 3 ☐

SEZIONE SECONDA — OPERA OGGETTO DI SANATORIA - NOTIZIE PARTICOLARI

A - OPERA AUTONOMAMENTE UTILIZZABILE (Intero fabbricato o porzione di fabbricato)

a - **Dimensioni e consistenza**

— Piani fuori terra (compreso il seminterrato) n. ____

— Piani entroterra n. ____

— Volume totale (vuoto per pieno) mc ____,__

— Superficie
- utile abitabile (compresi gli accessori interni alle abitazioni). (Su) mq ____,__
- per servizi ed accessori (esclusi gli accessori interni alle abitazioni). (Snr) mq ____,__

Presenza di superfici destinate ad attività non residenziali (1) 1 si ☐ 2 no ☐

ABITAZIONI			BIPARTIZIONE DELLE ABITAZIONI												
	Vani di abitazione		A — Secondo il numero delle stanze per abitazione						B — Secondo classi di superficie utile in mq						
Numero	Stanze	Accessori (2)	di 1 stanza	2	3	4	5	di 6 stanze e oltre	fino a 45 mq	da 46 a 75 mq	da 76 a 95 mq	da 96 a 110 mq	da 111 a 130 mq	da 131 a 150 mq	oltre 150 mq

(1) Nel caso di superfici destinate ad attività non residenziali compilare il modello 47/85-D. — (2) Indicare *soltanto* gli accessori interni alle abitazioni.

b - Difformità della licenza edilizia o concessione. In tale caso segnalare gli estremi della licenza o concessione.

N. licenza o concessione

Data di rilascio (giorno / mese / anno) 19

Superficie assentita mq

Volume assentito mc

c - Superficie complessiva dell'area sulla quale sorge l'opera.

- da 0 a 200 mq 1
- da 201 a 400 mq 2
- da 401 a 600 mq 3
- da 601 a 1.000 mq 4
- da 1.001 a 1.500 mq 5
- da 1.501 a 2.000 mq 6
- da 2.001 a 4.000 mq 7
- da 4.001 a 10.000 mq 8
- oltre 10.000 mq 9

d - Titolo di godimento e utilizzazione dell'opera

Abitazione/i utilizzate

Proprietà e usufrutto

- residenza primaria n.
- residenza non primaria n.
- uso non abitativo n.

Locazione

- uso abitativo n.
- uso non abitativo n.

Altro titolo

- uso abitativo n.
- uso non abitativo n.

Abitazione/i non utilizzate n.

e - Accatastamento

Se l'opera è accatastata indicare la categoria catastale

f - Caratteristiche generali del fabbricato nel quale è ubicata l'opera oggetto di sanatoria
(Da indicare solo in caso di risposta al punto d.1 della Sezione prima)

Dimensione e consistenza

- Piani fuoriterra (compreso il seminterrato) n.
- Piani entroterra n.
- Struttura portante prevalente:
  - pietre o mattoni 1
  - cemento armato 2
  - prefabbricata 3
  - mista e altra 4

Servizi ad uso diretto del fabbricato

- Allacciamento rete fognante 1
- Allacciamento rete elettrica 2
- Approvvigionamento idrico da acquedotto 3
- Impianto termico centralizzato 4
- Ascensore 5

Abitazioni comprese nel fabbricato n.

Presenza di superfici destinate ad attività non residenziali 1 si 2 no

Aree di pertinenza ad uso diretto del fabbricato

- Con attrezzature fisse ad uso ricreativo 1
- Con attrezzature fisse al servizio di attività lavorative 2
- Senza attrezzature fisse 3
- Spazi per parcheggi 4

B - OPERA NON AUTONOMAMENTE UTILIZZABILE

a. Natura e consistenza

- Vani o parti di vano al servizio delle abitazioni:
  - Interni alle abitazioni (Su) mq 11,70
  - Esterni alle abitazioni (Snr) mq

Presenza di superfici destinate ad attività non residenziali (1)

1 si 2 ~~no~~

(1) Nel caso di superfici destinate ad attività non residenziali compilare il modello 47/85-D.

b - Caratteristiche generali dell'unità immobiliare alla quale è annessa l'opera oggetto di sanatoria
(Da indicare solo in caso di risposta al punto d.2 della Sezione prima)

Se l'opera oggetto di sanatoria è annessa ad una singola abitazione indicare la superficie utile dell'abitazione (compresi gli accessori interni). (Su) mq 90,00

Se l'opera oggetto di sanatoria è annessa ad un intero fabbricato indicare:

N. piani del fabbricato 3

N. abitazioni del fabbricato 10

c - Accatastamento

Se l'opera è accatastata indicare la categoria catastale A/2

SEZIONE TERZA — CALCOLO DELL'OBLAZIONE

A - MISURA DELL'OBLAZIONE

TIPOLOGIA DELL'ABUSO	PERIODI IN CUI L'ABUSO È STATO COMMESSO		
	Fino al 1° settembre 1967	Dal 2 settembre 1967 al 29 gennaio 1977	Dal 30 gennaio 1977 al 1° ottobre 1983
	MISURA DELL'OBLAZIONE		
Tipologia 1	L. 5.000 mq	L. 25.000 mq	L. 36.000 mq
Tipologia 2	L. 3.000 mq	L. 15.000 mq	L. 25.000 mq
Tipologia 3	L. 2.000 mq	L. 12.000 mq	L. 20.000 mq

1) Misura dell'oblazione (riportare l'importo corrispondente alla tipologia dell'abuso e all'epoca in cui è stato commesso). Lire/mq 36.000

B - CALCOLO DELLE SUPERFICI

2) Superficie utile abitabile mq 11,170

3) Superficie non residenziale mq ,00 × 0,6 = mq ,00

4) Superficie complessiva (sommare rigo 2 con rigo 3) mq 11,170

Nel caso di opera destinata a prima abitazione del proprietario richiedente, passare al punto D.

C - CALCOLO DELL'OBLAZIONE

Coefficienti correttivi (moltiplicare l'importo del rigo 1 per uno dei coefficienti riportati nelle istruzioni)

5) Misura dell'oblazione corretta Lire/mq 24.000

Oblazione da versare (moltiplicare la superficie del rigo 4 per l'importo del rigo 5)

6) Oblazione da versare Lire 281.000

D - CALCOLO DELL'OBLAZIONE PER OPERE DESTINATE A PRIMA ABITAZIONE DEL PROPRIETARIO RICHIEDENTE (art. 34, commi 3 e 4)

7) Superficie soggetta a riduzione della somma dovuta a titolo di oblazione mq 11,170

8) Superficie eccedente (sottrarre rigo 7 da rigo 4) mq 0,00

Misura dell'oblazione

9) Misura dell'oblazione dovuta in assenza di convenzionamento (ridurre di un terzo la somma di rigo 1) Lire/mq 24.000

10) Misura dell'oblazione dovuta in presenza di convenzionamento (ridurre a metà la somma di rigo 9) Lire/mq 0.000

11) Importo relativo alla superficie soggetta a riduzione (moltiplicare rigo 7 per rigo 9 o 10) Lire 281.000

12) Importo relativo alla superficie eccedente (moltiplicare rigo 1 per rigo 8) Lire 0.000

13) Oblazione da versare (sommare rigo 11 con rigo 12) Lire 281.000

E - OBLAZIONE DOVUTA E MODALITÀ DI VERSAMENTO

14) Oblazione da versare - **Casi particolari** (art. 38, co 6) Lire .000

15) Oblazione da versare (riportare l'importo indicato al rigo 6, 13 o 14) Lire 281.000

16) Somma versata in data: giorno 10 mese 10 anno 1985

- in unica soluzione Lire .000
- 1ª rata Lire 94.000

17) Se il richiedente si avvale della facoltà di rateizzazione indicare il numero delle rate:

fino a 3 rate ☒ fino a 8 rate ☐ fino a 16 rate ☐

Documentazione allegata

Data 10 - 10 - 1985

Firma del richiedente Aldo Dell'Orto

52

Carrara, li 10 FEB. 1990

COMUNE DI CARRARA
C.A.P. 54033

Ufficio URBANISTICA

N. 7829 di prot. 1133

Risposta a nostra n. 26 2.90 del

Allegati n.

All'Ufficio Distrettuale
delle Imposte Dirette

C A R R A R A

OGGETTO: Rilascio Concessione edilizia in Sanatoria Pratica n. 31 presentata il 10/10/1985
da DELL'ORTO ALDO
residente in Carrara Pontecimato
Via G. Marconi n° 9
C.F. DLL LDA 21R30 B832I

In relazione al disposto dell'art. 38, IV° comma, della Legge 28 Febbraio 1985, n. 47, modificata con D.L. 23 Aprile 1985, n. 146, convertito, con modificazioni, nella Legge 21 Giugno 1985, n. 298, in allegato si trasmette copia del provvedimento con il quale è stata concessa, al richiedente indicato in oggetto, la sanatoria di opere edilizie abusive.

COMUNE DI CARRARA - Ufficio URBANISTICA

IL SINDACO

/fg

24 G

60 COMUNE DI CARRARA-PI00079450458

SERVIZIO di TESORERIA

(Gestione Cassa di Risparmio di Firenze)

ESERCIZIO 90 Ricevuta N° 393 1

Reversale d'incasso N°

Dal Sig. DELL'ORTO ALDO EX 7395

riceviamo la somma di L. 730.000

per CONDONO EDILIZIO
ONERI URB SECONDARIA

BOLLO L.500

Lì 24/01/90

IL TESORIERE

SALVO I DIRITTI DELL'ENTE

Mod. Z/276 - (100.000x3) - 7/1989

60 COMUNE DI CARRARA-PI00079450458

SERVIZIO di TESORERIA

(Gestione Cassa di Risparmio di Firenze)

ESERCIZIO 90 Ricevuta N° 392 1

Reversale d'incasso N°

Dal Sig. DELL'ORTO ALDO EX 7394

riceviamo la somma di L. 664.000

per CONDONO EDILIZIO
ONERI URB

BOLLO L.500

Lì 24/01/90

IL TESORIERE

Mod. Z/276 - (100.000x3) - 7/1989

P1418
8.1.90

COMUNE DI CARRARA

Carrara, lì 21 DIC. 19

Ufficio Urbanistica Nucleo Operativo

Oggetto: Sanatoria abuso EDILIZIO pratica n. 31
del 10-10-85
CONTRIBUTO DI CONCESSIONE.-

Al Sig. Dell'Orto Aldo
VIA G. MARCONI, 9
54033 PONTECIMATO
CARRARA

Con riferimento alla domanda di condono edilizio all'oggetto, la S.V. è formalmente invitata al pagamento della somma dovuta per contributo di concessione nella misura così stabilita:

- ONERI DI URBANIZZAZIONE L. 1.089.000 -
- PERC. COSTO DI COSTRUZIONE L. 305.000 -

Totale L. 1.394.000 -

La somma relativa al contributo di concessione deve essere versata a favore del Comune di Carrara presso la Tesoreria Comunale con reversale n. 4394-4395 ; fermo restando l'applicazione della maggiorazione di cui all'art. 3 II° comma Legge 28.2.85 n. 47 in caso di ritardo. ***

I documenti comprovanti l'effettuato pagamento delle somme dovute dovranno essere esibiti a questo ufficio entro 20 giorni dal ricevimento della presente.-

Gli aventi diritto alla rateizzazione degli oneri, a garanzia dell'esatto adempimento dell'onere di di cui sopra, dovranno produrre, oltre alla ricevuta dell'avvenuto versamento pari ad 1/3 dell'importo complessivo, adeguata ed idonea polizza fidejussoria (Bancaria o Assicurativa)sulla rimanenza da suddividersi in un massimo di 10 rate semestrali, con maggiorazione annua del 10 % (art. 2 Legge Regionale 51/85).-

Per il ritiro della concessione in sanatoria la S.V. dovrà produrre inoltre:

- MARCA DA BOLLO DA L. 5.000
- ATTESTATO PAGAMENTO DIRITTI E STAMPATI DI CONCESSIONE -
- EVENTUALE DELEGA PER IL RITIRO DEGLI ATTI -
- COMPILAZIONE MOD. ISTAT I/201 -
- Si riceve: Lunedì Giovedì Sabato

IL SINDACO

COMUNE DI CARRARA - Ufficio Urbanistica

E' ammesso il convenzionamento di cui agli art. 7 e 8 della Legge n. 10/77

*** Il mancato versamento, nei termini di legge, del contributo di concessione di cui all'art. 3 della Legge 28 Febbraio 1985 - n. - 47 . comporta: a) l'aumento delcontributo in misura pari al 20 per cento qualora il versamento del contributo sia effettuato nei successivi centoventi giorni; b) l'aumento del contributo in misura pari al 50 per cento quando, superato il termine di cui alla letteta a), il ritardo si protae non oltre i successivi sessanta giorni; c) l'aumento del contributo in misura pari al 100 per cento quando, superato il termine di cui alla lettera b), il ritardo si protrae non oltre i successivi sessanta giorni.-

Carrara, li 10 FEB. 1990

COMUNE DI CARRARA
C.A.P. 54033

Ufficio URBANISTICA

N. _____ di prot.

Risposta a nota n. _____ del _____

Allegati n. _____

All'Ufficio Distrettuale
delle Imposte Dirette

C A R R A R A

OGGETTO: Rilascio Concessione edilizia in Sanatoria Pratica n. 31 presentata il 10/10/1985
da DELL'ORTO ALDO
residente in Carrara Pontecimato
Via G. Marconi n° 9
C.F. DLL LDA 21R30 B832I

In relazione al disposto dell'art. 38, IV° comma, della Legge 28 Febbraio 1985, n. 47, modificata con D.L. 23 Aprile 1985, n. 146, convertito, con modificazioni, nella Legge 21 Giugno 1985, n. 298, in allegato si trasmette copia del provvedimento con il quale è stata concessa, al richiedente indicato in oggetto, la sanatoria di opere edilizie abusive.

COMUNE DI CARRARA
Ufficio URBANISTICA

IL SINDACO

/fg

COMUNE DI CARRARA

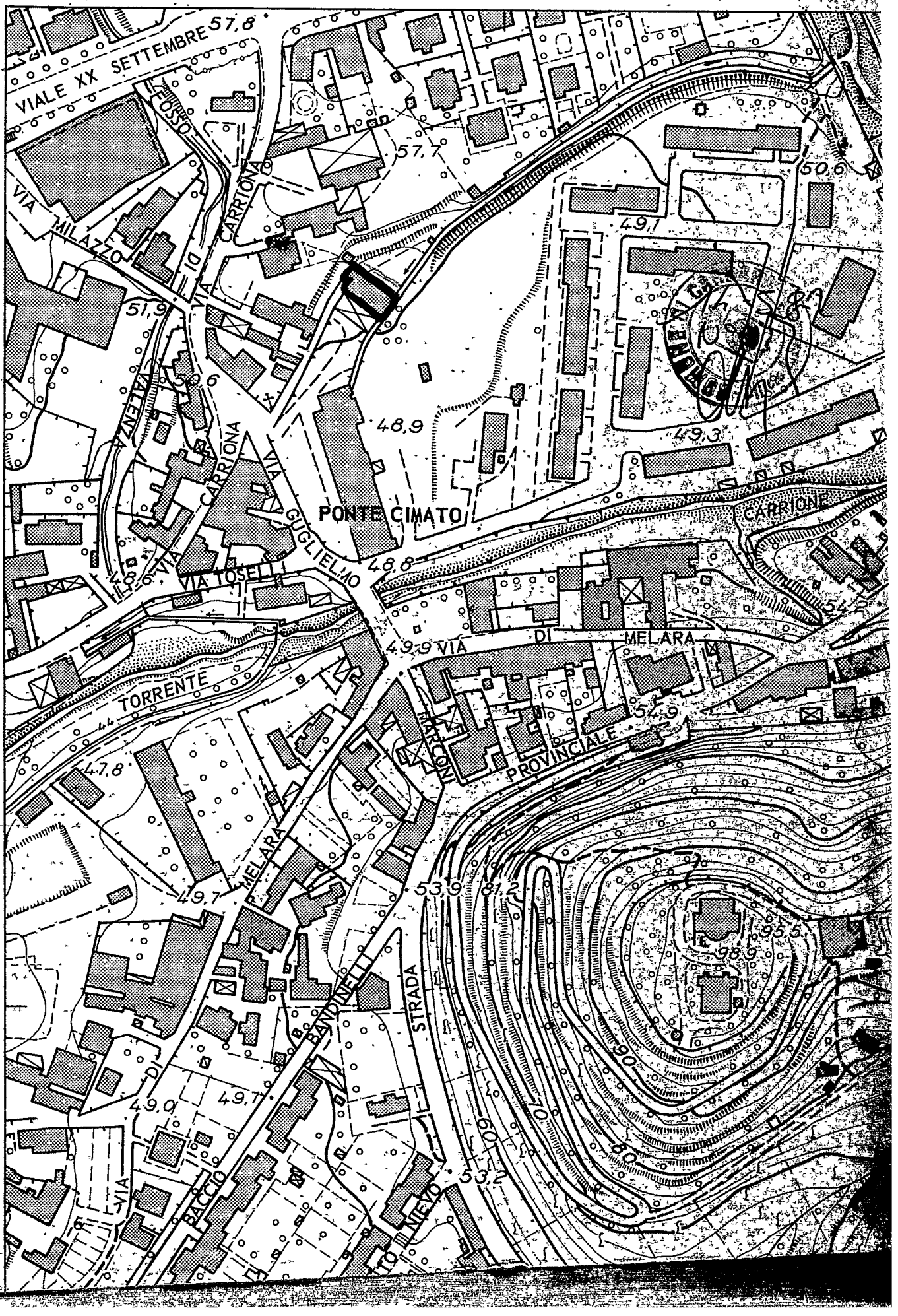

pezzica geom. giampaolo

edilizia
arredamento

carrara, li 21 giugno 1978

Codice fiscale: PZZ GPL 41M18 B832R

Egr.signori
BORGHINI FRANCO
PICCIOLI ROSA

Via Grany 8
GRAGNANA-CARRARA

FATTURA 3/78

Vs.dare per vendita di un appartamento di c ivile abitazione non d i lusso al piano 2° int.7 del fabbricato in Carrara via G.Marconi 8 di 2 vani e accessori e posto macchina (senza impianti igienico-sanitari e riscaldamento) come da contratto not.Lucentini in data odierna £ 11.000.000

I.V.A. ridotta al 6% in base all'art.79 D.P.R. 26/10/72 n.633 e successive modifiche " 660.000

£ 11.660.000

Saldato
Pezzica Giampaolo

54033 carrara via roma, 28 - tel. 70 565 (uff.)
via p. tacca - tel. 71 072

COMUNE DI CARRARA

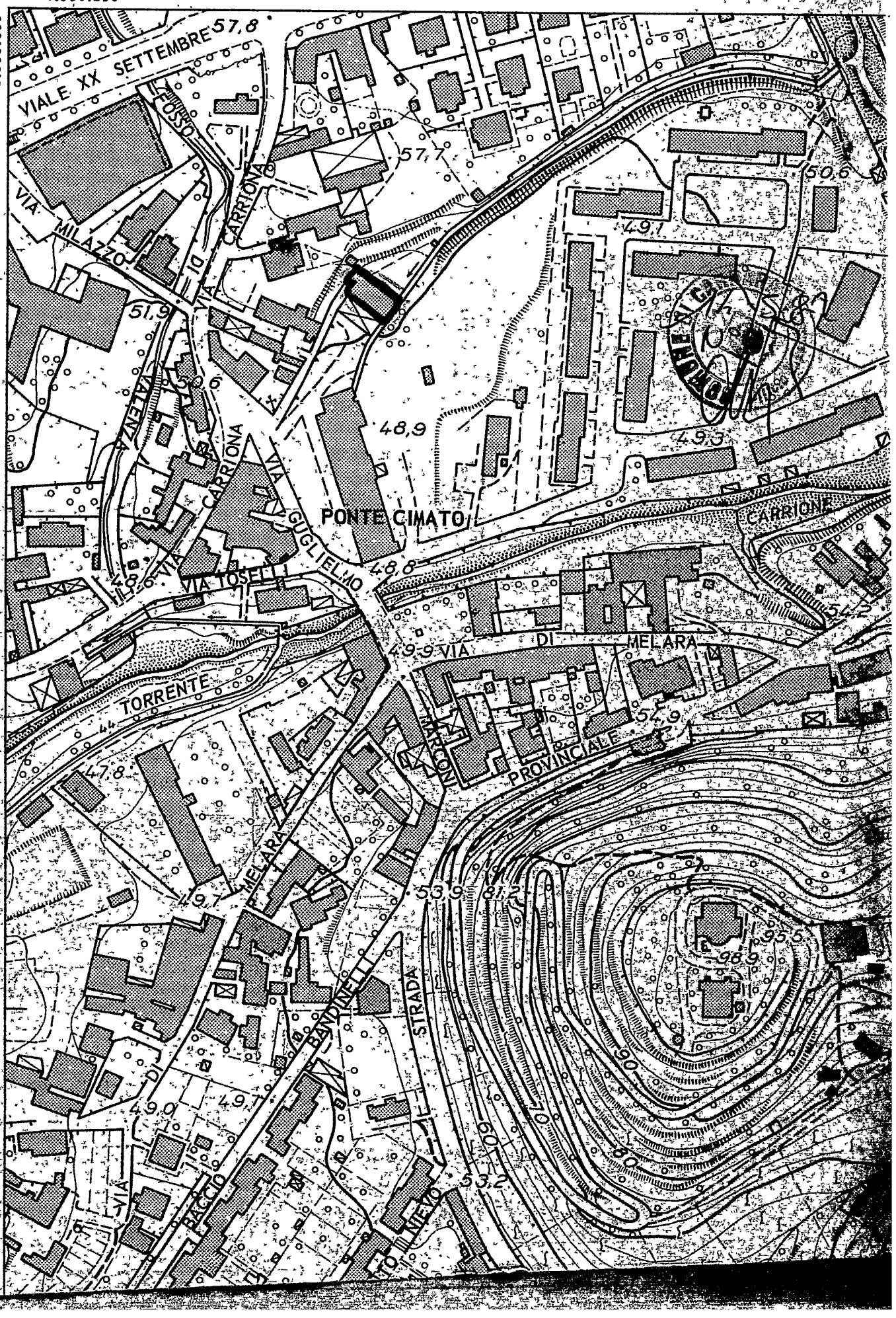

COMUNE DI CARRARA

DICHIARAZIONE

sostitutiva di atto notorio, resa ai sensi dell'art. 4 della legge 4 gennaio 1968 n. 15

L'anno millenovecento 89 ..... addì 23 .....

del mese di marzo ..... in nel Comune di Carrara .....

Avanti di me (1) MARIA LUISA MOSTI ..... , funzionario incaricato dal Sindaco

è comparso il Sig. Dell'Orto Aldo .....

nato a CARRARA ..... il 30.10.1921 .....

residente in CARRARA via G. Marconi n° 9 .....

il quale — previo avvertimento che in caso di mendaci dichiarazioni, incorrerà nelle pene stabilite dal Codice Penale e dalle leggi speciali in materia — ai sensi dell'art. 4 della legge 4 gennaio 1968, n. 15,

DICHIARA

che i lavori riferentesi alla pratica di condono n° 31, sono stati ultimati nel primo semestre dell'anno 1982.

(2) .....

(2) .....

IL DICHIARANTE

Accertata l'identità della persona, conosciuta direttamente ~~(oppure)~~ a mezzo di (3) .....

attesto che la firma sopra apposta, in mia presenza e in data odierna, sul presente atto, è quella autentica del dichiarante.

In conformità dell'art. 6 legge 930 del 11-5-1971 ad uso condono edilizio

(1) Il Funzionario Incaricato

IL FUNZIONARIO INCARICATO (MOSTI LUISA)

COMUNE di CARRARA LIRE 500 Diritti Segreteria

COMUNE di CARRARA LIRE 500 Diritti Segreteria

(1) Cognome, e nome e q ... omunale, funzionario incaricato dal Sindaco, funzionario competente a ricevere la documentazic ...

(2) Firma per esteso e leggibile: dei 2 tes ... nti, eventualmente intervenuti per l'identificazione del dichiarante.

(3) Tipo ed estremi del documento d'identità, ovvero generalità dei testimoni ed estremi dei loro documenti di riconoscimento.

Carrara, li (data postale) .....

8/8/88

COMUNE DI CARRARA
C.A.P. 54033

RACCOMANDATA

Ufficio CONDONO EDILIZIO

N. ..... di prot.

Risposta a nota n. ..... del .....

Allegati n. .....

SIG. DELL'ORTO ALDO
VIA G. MARCONI, 9
PONTECIMATO
54033 CARRARA

OGGETTO: Richiesta sanatoria edilizia -
n°progressivo_____
- Pratica n° 31
presentata il_____
- Richiesta documentazione integrativa.

In riferimento alla domanda di concessione edilizia in sanatoria di cui all'oggetto emarginato, la S.V. è formalmente invitata a presentare entro 15 gg.dalla notifica della presente, la sottoelencata documentazione integrativa: a tal fine si ricorda che gli uffici comunali sono aperti al pubblico nei giorni di Lunedì-Giovedì-Sabato dalle ore 9,00 alle ore 13,00:

- [ ] n° marche da bollo da £.3.000 cad.;
- [ ] stralcio aereofotogrammetrico con velatura in rosso dell'opera abusiva;
- [x] dichiarazione stato dei lavori con reperto fotografico-relazione tecnica costruttiva dell'opera abusiva;
- [x] disegni comprensivi di stralcio catastale, pianta, prospetti, sezione, in scala 1:100 con schema calcolo superfici e volumi dell'esistente e dell'abuso in triplice copia;
- [ ] certificato di residenza in bollo e copia conforme dell'ultima dichiarazione dei redditi;
- [x] al fine di accertare l'anno di ultimazione dell'intervento abusivo, occorre produrre "prove" (fatture e/o atto notorio);
- [ ] ricevuta dell'U.T.E. con n° copie planimetrie catastali;
- [ ] conguaglio sull'oblazione versata per ~~tardata presentazione~~ (%) £. 81000 + 10% in ragione d'anno; (MINIMO 3ª FASCIA)
- [x] PARERE GENIO CIVILE PER L. 64/74

IL SINDACO

COMUNE DI CARRARA

Carrara, li 21 DIC. 1

Ufficio Urbanistica Nucleo Operativo

Oggetto: Sanatoria abuso EDILIZIO pratica n. 31 del 10-10-85

CONTRIBUTO DI CONCESSIONE.-

Al Sig. Dell'Orto Aldo
VIA G. MARCONI, 9
54033 PONTECIMATO
CARRARA

Con riferimento alla domanda di condono edilizio all'oggetto, la S.V. è formalmente invitata al pagamento della somma dovuta per contributo di concessione nella misura così stabilita:

- ONERI DI URBANIZZAZIONE L. 1.089.000 -
- PERC. COSTO DI COSTRUZIONE L. 305.000 -

Totale L. 1.394.000 -

La somma relativa al contributo di concessione deve essere versata a favore del Comune di Carrara presso la Tesoreria Comunale con reversale n. 4394-4395 ; fermo restando l'applicazione della maggiorazione di cui all'art. 3 II° comma Legge 28.2.85 n. 47 in caso di ritardo. ***

I documenti comprovanti l'effettuato pagamento delle somme dovute dovranno essere esibiti a questo ufficio entro 20 giorni dal ricevimento della presente.-

Gli aventi diritto alla rateizzazione degli oneri, a garanzia dell'esatto adempimento dell'onere di di cui sopra, dovranno produrre, oltre alla ricevuta dell'avvenuto versamento pari ad 1/3 dell'importo complessivo, adeguata ed idonea polizza fidejussoria (Bancaria o Assicurativa)sulla rimanenza da suddividersi in un massimo di 10 rate semestrali, con maggiorazione annua del 10 % (art. 2 Legge Regionale 51/85).-

Per il ritiro della concessione in sanatoria la S.V. dovrà produrre inoltre:

- MARCA DA BOLLO DA L. 5.000
- ATTESTATO PAGAMENTO DIRITTI E STAMPATI DI CONCESSIONE -
- EVENTUALE DELEGA PER IL RITIRO DEGLI ATTI -
- COMPILAZIONE MOD. ISTAT I/201 -
- Si riceve: Lunedì Giovedì Sabato

IL SINDACO

COMUNE DI CARRARA - UFFICIO URBANISTICA

E' ammesso il convenzionamento di cui agli art. 7 e 8 della Legge n. 10/77

*** Il mancato versamento, nei termini di legge, del contributo di concessione di cui all'art. 3 della Legge 28 Febbraio 1985 - n. 47 . comporta: a) l'aumento delcontributo in misura pari al 20 per cento qualora il versamento del contributo sia effettuato nei successivi centoventi giorni; b) l'aumento del contributo in misura pari al 50 per cento quando, superato il termine di cui alla letteta a), il ritardo si protae non oltre i successivi sessanta giorni; c) l'aumento del contributo in misura pari al 100 per cento quando, superato il termine di cui alla lettera b), il ritardo si protrae non oltre i successivi sessanta giorni.-

Mod. 23-I (per l'interno) (1988) — Cod. 008400

AMMINISTRAZIONE P. T.

AVVISO DI RICEVIMENTO
O DI RISCOSSIONE

COMUNE DI
54033 CARRARA
(MS)

54033 CARRARA
15. 1. 90
(MS)

POSTE ITALIANE
*700

Lmae 404 - n. 81890

DA RESTITUIRE A: UFFICIO URBANISTICA N.O
COMUNE

N. B. – Il mittente è pregato di apporre chiaramente su entrambe le facciate le indicazioni richieste

VIA RIF: DELL'ORTO Aldo (31)
OPERE URB.

5	4	0	3	3

CAP

CARRARA

LOCALITÀ

M	S

SIGLA PROV

A.R.

AVVISO DI RICEVIMENTO O DI RISCOSSIONE

della: ☒ Raccomandata ☐ Assicurata

del: ☐ Vaglia ☐ Pacco

N. 10 6 8 0 di L. .....

spedit. il 15 GEN. 1990

dall'Ufficio di CARRARA

indirizzat. a Dell'Orto Acolo

VIA G. MARCONI, 9 PONTECIMATO

CARRARA

Dichiaro di aver ricevuto / riscosso quanto suindicato il 18/1/90

Firma Riccardi Rine

Firma dell'incaricato della distribuzione o del pagamento

.....

Bollo dell'Ufficio di distribuzione o di pagamento.

Roma - Ist. Poligr. e Zecca dello Stato - P.V.

DICHIARAZIONE RELATIVA ALLO STATO DEI LAVORI

Io sottoscritt DELL'ORTO ALDO nato il 30-10-1921
a CARRARA prov MS C.F.
residente in CARRARA prov MS via G. MARCONI n° 9
nella qualità di PROPRIETARIO dell' immobile oggetto di do
manda di sanatoria (prot. n°)

D I C H I A R O

che le opere esposte nella domanda di sanatoria Mod. 47/85
n° progressivo 31 relative all' immobile sito
in CARRARA via G. MARCONI n° 9
sono ULTIMATE e COMPLETATE come risulta dalle fotografie qui
allegate e debitamente controfirmate.

Le opere abusive NON superano i 450 mc.

Il Dichiarante
Aldo Dell'Orto

Carrara,

OGGETTO: Ampliamento di fabbricato esistente, sito in Carrara (Pontecimato) Via G. Marconi nº 9, di proprietà Del= l'Orto Aldo, di cui al mappale 121 - foglio 53 del Comune di Carrara.

RELAZIONE TECNICA

Trattasi di piccolo ampliamento di fabbricato esistente derivato dalla parziale copetura di lastrico solare, motivato dal= le continue infiltrazioni di acque piovane.

Il lastrico solare interessa la sola parte Est dell'Edifi= cio condominiale e complessivamente la superficie coperta è di mq. 11,70.

La superficie di nuova realizzazione è adibita ad amplia= mento della esistente cucina ed ha altezza media di mt. 2,50.

I muri perimetrali di nuova costruzione sono in mattoni D. UNI ad intercapedine e isolante termico.

La copertura ha struttura portante in legno con isolante Termico e manto di copertura in fibronit colorato del tutto iden= tico a quello del fabbricato esistente.

Aldo Dell'Orto

Ufficio delle imposte di _____
oppure
Centro di Servizio di _____ N. _____

Presentata al Comune di _____

il _____ N. _____

COPIA AD USO DEL CONTRIBUENTE

DICHIARANTE

NUMERO DI CODICE FISCALE (obbligatorio): DLL LDA 21R30 B832I

COGNOME (per le donne indicare il cognome da nubile): DELL'ORTO

NOME: ALDO

SESSO (M o F): M

DATA DI NASCITA: Giorno 30 Mese 10 Anno 1921

COMUNE (o stato estero) DI NASCITA: CARRARA

PROVINCIA (sigla): MS

RESIDENZA ANAGRAFICA
Barrare la casella se:
— la residenza è variata rispetto a quella indicata nel MOD. 740/85 o MOD. 740-s/85 ovvero
— nell'85 non è stato presentato il MOD. 740 o 740-s ☐

COMUNE: CARRARA

PROVINCIA (sigla): MS

FRAZIONE, VIA E NUMERO CIVICO: PONTECIMATO - VIA G. MARCONI, 9

C.A.P.: 54033

EVENTI SISMICI (*):

TELEFONO (facoltativo) (**) Prefisso - Numero: 0585 70564

STATO CIVILE (punto 8 delle istruzioni): 2 — mese — anno

POSIZIONE SANITARIA NAZIONALE (punto 8 delle istruzioni):

TITOLO DI STUDIO: 4

PROVINCIA DI LAVORO (sigla):

LAVORO DIPENDENTE — Qualifica: 01 — Attività:

MINISTERO DELLE FINANZE

MOD. 740 S/86

dichiarazione delle persone fisiche

MODELLO SEMPLIFICATO

Redditi di lavoro dipendente, terreni e fabbricati

REDDITI 1985

IL MODELLO VA COMPILATO A MACCHINA O IN STAMPATELLO CONSULTANDO LE ISTRUZIONI ALLEGATE

CONIUGE DICHIARANTE

Compilare solo in caso di dichiarazione congiunta ovvero di dichiarazione dei redditi altrui (punto 8 delle istruzioni).

NUMERO DI CODICE FISCALE (obbligatorio):

COGNOME (per le donne indicare il cognome da nubile):

NOME:

SESSO (M o F):

DATA DI NASCITA: Giorno Mese Anno

COMUNE (o stato estero) DI NASCITA:

PROVINCIA (sigla):

RESIDENZA ANAGRAFICA — Da compilare solo se diversa da quella del dichiarante:

COMUNE:

PROVINCIA (sigla):

FRAZIONE, VIA E NUMERO CIVICO:

C.A.P.:

EVENTI SISMICI (*):

TELEFONO (facoltativo) (**) Prefisso - Numero:

STATO CIVILE (punto 8 delle istruzioni): mese anno

POSIZIONE SANITARIA NAZIONALE (punto 8 delle istruzioni):

TITOLO DI STUDIO:

PROVINCIA DI LAVORO (sigla):

LAVORO DIPENDENTE — Qualifica: Attività:

FAMILIARI A CARICO

Il coniuge non dichiarante va indicato anche se non a carico (punto 9 delle istruzioni).

1 Rel. parent.	2 COGNOME E NOME (per le donne indicare il cognome da nubile)	3 DATA DI NASCITA giorno mese anno	4 ATTIVITÀ	5 Mesi a carico (***)	6 NUMERO DI CODICE FISCALE (solo se possiede redditi)	7 FIRMA (1) (per attestazione) (***)
C	BERTOLA GIOVANNA	30 04 25	C	12		Bertola Giovanna

Con la firma in colonna 7 i familiari, diversi dai figli minorenni, attestano di essere a carico, non avendo posseduto redditi superiori a L. **2.750.000** tenuto conto anche dei redditi esenti e dei redditi soggetti a ritenute alla fonte a titolo d'imposta o ad imposta sostitutiva secondo quanto prescrive l'art. 3 del D.L. n. 528 del 1984, convertito con modificazioni nella Legge n. 733 del 1984, e trovandosi in tutte le altre condizioni previste dalla legge. **N.B.** La falsa attestazione è punita penalmente con la reclusione e la multa.

CASI PARTICOLARI DI DOMICILIO FISCALE

Da compilare soltanto nei casi indicati al punto 10 delle istruzioni.

COMUNE	PROVINCIA (sigla)	FRAZIONE, VIA E NUMERO CIVICO	C.A.P.

Indicare A se il contribuente beneficia della sospensione del pagamento delle imposte perchè residente, all'atto dell'evento, in uno dei Comuni colpiti dagli eventi sismici del 29 aprile e del 7 e 11 maggio 1984 (art. 13-*quinquies* Legge n. 363 del 1984); indicare B se il contribuente, residente alla data del 15 settembre 1983 nei comuni di Pozzuoli, Bacoli e Monte di Procida, ha fruito della sospensione delle ritenute alla fonte (Legge n. 211 del 1985).
Indicazione riservata ai contribuenti che presentano la dichiarazione ai Centri di Servizio.
Se il coniuge non è a carico lasciare in bianco le colonne 5 e 7.
Indicare D o C a seconda che il domicilio fiscale riguardi il "Dichiarante" o il "Coniuge Dichiarante".

QUADRO C REDDITI DI LAVORO DIPENDENTE ED ASSIMILATI (punti 4 e 15 delle istruzioni)

SEZ. I — LAVORO DIPENDENTE ED ASSIMILATI DI CUI ALL'ART. 47, LETTERE a), g), D.P.R. n. 597 DEL 1973		DICHIARANTE			CONIUGE	
N. ord.	1 CODICE FISCALE DEL DATORE DI LAVORO O ENTE EROGANTE	2 REDDITI	3 RITENUTE	N. ord.	4 REDDITI	5 RITENUTE
1	0000008000174045 7	19.619 .000	3.674 .000	1	.000	.000
2		.000	.000	2	.000	.000
3		.000	.000	3	.000	.000
4		.000	.000	4	.000	.000
5		.000	.000	5	.000	.000
6		.000	.000	6	.000	.000
7		.000	.000	7	.000	.000
8	TOTALI	19.619 .000	3.674 .000	8	.000	.000
SEZ. II — ASSIMILATI DI CUI ALL'ART. 47, LETTERE c), d), e), f), D.P.R. n. 597 del 1973		DICHIARANTE			CONIUGE	
9		.000	.000	9	.000	.000
10		.000	.000	10	.000	.000
11		.000	.000	11	.000	.000
12	TOTALI	.000	.000	12	.000	.000

Quando i redditi sono certificati dal modello 101 o dal modello 201 rilasciato dal datore di lavoro o dall'ente erogante, trascrivere nella colonna 2 o 4 l'importo arrotondato del punto 8 del certificato e nella colonna 3 o 5 l'importo arrotondato del punto 21 del certificato.
Si allegano N. ..... certificati dei datori di lavoro o enti eroganti.

QUADRO D REDDITI SOGGETTI A TASSAZIONE SEPARATA (punto 16 delle istruzioni)

SEZ. I — ARRETRATI DI LAVORO DIPENDENTE		DICHIARANTE			CONIUGE	
N. ord.	1 CODICE FISCALE DEL DATORE DI LAVORO O ENTE EROGANTE	2 REDDITI	3 RITENUTE	N. ord.	4 REDDITI	5 RITENUTE
13		.000	.000	13	.000	.000
14		.000	.000	14	.000	.000
15		.000	.000	15	.000	.000

Si allegano N. ..... certificati dei datori di lavoro o enti eroganti (se i redditi non sono compresi nei certificati allegati al Quadro C).

SEZ. II — INDENNITÀ DI FINE RAPPORTO DI LAVORO DIPENDENTE

N. ord.	Tit. (*)	1 Cognome o denominazione del datore di lavoro o ente erogante	2 Nome	3 Numero di codice fiscale
16		Solo se il soggetto erogante è diverso dal datore di lavoro: 4 Cognome o denominazione del datore di lavoro	5 Nome	6 Numero di codice fiscale
		7 Data di inizio del rapporto (giorno mese anno)	8 Data di cessazione (giorno mese anno)	9 Periodo di commisurazione (anni mesi) / 10 Di cui periodo convenzionale (anni mesi)
		Soltanto per trattamento di fine rapporto o indennità equipollente indicata nel mod. 102, SEZ. III-B: Quota eccedente (Art. 2, comma 3, L. n. 482 del 1985)	11 .000 / Rapporto di lavoro a tempo parziale	12 Con una percentuale del % / 13 Per un periodo considerato di (anni mesi)
		1	2	3
		4	5	6
		7	8	9 / 10
			11 .000	12 / 13
		1	2	3
		4	5	6
		7	8	9 / 10
			11 .000	12 / 13
		1	2	3
		4	5	6
		7	8	9 / 10
			11 .000	12 / 13

Indicare i dati richiesti rispettando la corrispondenza con il riquadro precedente

N. ord.	Sez. (**)	INDENNITÀ, ACCONTI ED ANTICIPAZIONI: Trattamento di fine rapporto o indennità equipollente				Altre indennità e somme				RITENUTE		24 RITENUTE IN EGCEDENZA
		14 (***)	15 Mese di erogazione	16 NEL 1985	17 IN TOTALE	18 (***)	19 Mese di erogazione	20 NEL 1985	21 IN TOTALE	22 NEL 1985	23 IN TOTALE	
16				.000	.000			.000	.000	.000	.000	.000
17				.000	.000			.000	.000	.000	.000	.000
18				.000	.000			.000	.000	.000	.000	.000
19				.000	.000			.000	.000	.000	.000	.000

Si allegano N. ..... certificati dei datori di lavoro o enti eroganti.

QUADRO R Imposte ed oneri rimborsati nell'anno 1985 già portati in deduzione dal reddito complessivo negli anni precedenti.

		1 DICHIARANTE	N. ord.	CONIUGE
20	Ammontare delle imposte che sono state restituite o hanno formato oggetto di sgravio	.000	20	.000
21	Ammontare degli oneri rimborsati	.000	21	.000

Il totale della col. 1 va riportato a col. 1 del rigo 27 del **Quadro N** e il totale di col. 2 va riportato a col. 3 dello stesso rigo 27.

(*) Indicare D o C a seconda che l'indennità riguardi il "Dichiarante" o il "Coniuge Dichiarante".
(**) Indicare A o B a seconda che sia stata riempita la SEZ. III - A o la SEZ. III - B del mod. 102.
(***) Indicare 1 se trattasi di indennità, 2 se trattasi di acconto, 3 se trattasi di anticipazione.

QUADRO N RIEPILOGO DELL'IRPEF

Rigo	TIPO DI REDDITO		DICHIARANTE 1 REDDITI	DICHIARANTE 2 RITENUTE	N. ord.	CONIUGE 3 REDDITI	CONIUGE 4 RITENUTE
22	REDDITI E RITENUTE	Dominicali dei terreni (dal Quadro A)	.000		22	.000	
23		Agrari (dal Quadro A)	.000		23	.000	
24		Dei fabbricati (dal Quadro B)	204 .000		24	.000	
25		Di lavoro dipendente e assimilati (dal Quadro C sezione I)	19.619 .000	3.674 .000	25	.000	.000
26		Di lavoro dipendente e assimilati (dal Quadro C sezione II)	.000	.000	26	.000	.000
27		Imposte ed oneri rimborsati (dal Quadro R)	.000		27	.000	
28	REDDITO COMPLESSIVO E TOTALE RITENUTE (sommare gli importi da rigo 22 a rigo 27)		19.823 .000	3.674 .000	28	.000	.000
29	ONERI DEDUCIBILI (dal Quadro P distinta degli oneri deducibili)	ILOR e 50% imposte arretrate	31 .000		29	.000	
30		Interessi passivi	1.310 .000		30	.000	
31		Spese per cure mediche	.000		31	.000	
32		Assicurazioni e contributi volontari	.000		32	.000	
33		Altri oneri deducibili	.000		33	.000	
34	TOTALE ONERI DEDUCIBILI (sommare gli importi da rigo 29 a rigo 33)		1.342 .000		34	.000	
35	REDDITO IMPONIBILE (sottrarre gli importi di rigo 34 da quelli di rigo 28, col. 1 e 3, indicando zero se il risultato è negativo)		18.481 .000		35	.000	

Rigo	SEZ. I		DICHIARANTE	N. ord.	CONIUGE
36	DETRAZIONI D'IMPOSTA (Punto 20 delle istruzioni)	Quota esente (L. 96.000 se l'importo di rigo 35 è inferiore o uguale a L. 10.000.000, altrimenti L. 36.000)	36 .000	36	.000
37		Coniuge a carico (L. 282.480 rapportate ai mesi dell'anno) — In relazione a quanto indicato nel frontespizio	282 .000	37	.000
38		Figli a carico (L. 21.186 per 1 figlio, L. 42.372 per 2 figli, L. 63.558 per 3 figli ecc., rapportate ai mesi dell'anno ed in misura doppia se il coniuge è a carico o manca) — In relazione a quanto indicato nel frontespizio	.000	38	.000
39		Altri familiari a carico (L. 14.124 per ciascun familiare rapportate ai mesi dell'anno) — In relazione a quanto indicato nel frontespizio	.000	39	.000
40		Detrazione per terreni dati in affitto	.000	40	.000
41		Ulteriore detrazione (L. 180.000 rapportate al periodo di lavoro dipendente o di pensione nell'anno, qualora il reddito complessivo di rigo 28 non superi L. 5.100.000)	.000	41	.000

Rigo	SEZ. II		IMPORTO MASSIMO	IMPORTO DETRAIBILE	N. ord.	IMPORTO MASSIMO	IMPORTO DETRAIBILE
42		Ulteriore detrazione decrescente — Solo per i lavoratori dipendenti	.000		42	.000	
43		Spese per la produzione del reddito — Solo per i lavoratori dipendenti	297 .000		43	.000	
44		Oneri e spese personali — Solo per i lavoratori dipendenti	.000		44	.000	
45		Totali (*)	297 .000	297 .000	45	.000	.000
46	TOTALE DETRAZIONI DI IMPOSTA (sommare gli importi da rigo 36 a rigo 45, col. 2 e 4)			615 .000	46		.000

Rigo	CALCOLO DELL'IRPEF	DICHIARANTE	N. ord.	CONIUGE	TOTALE
47	REDDITO IMPONIBILE (riportare l'importo di rigo 35)	18.481 .000	47	.000	
48	IMPOSTA LORDA (applicare a ciascuno importo di rigo 47 la TABELLA *g)* delle istruzioni)	4.000 .000	48	.000	4.000 .000
49	DETRAZIONI DI IMPOSTA (riportare la somma degli importi di rigo 46)				615 .000
50	IMPOSTA NETTA (sottrarre l'importo di rigo 49 da quello di rigo 48; se l'importo di rigo 49 è maggiore di quello di rigo 48 indicare zero e proseguire nel calcolo)				3.385 .000
51	RITENUTE (riportare la somma degli importi di col. 2 e 4 del rigo 28)				3.674 .000
52	DIFFERENZA (sottrarre l'importo di rigo 51 da quello di rigo 50; se l'importo di rigo 51 è maggiore di quello di rigo 50, vedi punto 19 delle istruzioni)				289 .000
53	ACCONTO VERSATO (riportare la somma degli importi dei versamenti effettuati)				.000
54	IMPOSTA DA VERSARE A SALDO (sottrarre l'importo di rigo 53 da quello di rigo 52)				.000
	oppure se negativo				
55	IMPOSTA DI CUI SI CHIEDE IL RIMBORSO (sottrarre l'importo di rigo 52 da quello di rigo 53)				289 .000

(*) Sommare gli importi da rigo 42 a rigo 44 di colonna 1 e 3 e riportarli rispettivamente nelle colonne 2 e 4 dello stesso rigo 45 fino alla concorrenza dell'imposta lorda relativa al reddito di lavoro dipendente (rigo 25 colonne 1 e 3).

QUADRO O RIEPILOGO DELL'ILOR

N. ord.	TIPO DI REDDITO	DICHIARANTE 1 REDDITI	DICHIARANTE 2 DEDUZIONI	CONIUGE 3 REDDITI	CONIUGE 4 DEDUZIONI
56	Dominicali dei terreni (dal **Quadro A**)	.000		.000	
57	Agrari (dal **Quadro A**)	.000	.000	.000	.000
58	Dei fabbricati (dal **Quadro B**)	204 .000		.000	
59	TOTALE REDDITI E DEDUZIONI (sommare gli importi da rigo 56 a rigo 58)	204.000	.000	.000	.000

	CALCOLO DELL'ILOR	DICHIARANTE	CONIUGE
60	REDDITO IMPONIBILE (sottrarre gli importi delle colonne 2 e 4 del rigo 59 rispettivamente dagli importi delle colonne 1 e 3 del medesimo rigo 59 e riportare rispettivamente alle colonne 3 e 4)	204 .000	.000
61	IMPOSTA DOVUTA (calcolare il 15% degli importi di rigo 60)	31 .000	.000
62	ACCONTO VERSATO (riportare gli importi dei versamenti effettuati)	.000	.000
63	IMPOSTA DA VERSARE A SALDO (sottrarre l'importo di rigo 62 da quello di rigo 61)	31 .000	.000
	oppure se negativo		
64	IMPOSTA DI CUI SI CHIEDE IL RIMBORSO (sottrarre l'importo di rigo 61 da quello di rigo 62)	.000	.000

	CALCOLO DELL'ADDIZIONALE STRAORDINARIA	DICHIARANTE	CONIUGE
65	ADDIZIONALE STRAORDINARIA SU ILOR DOVUTA (8% di rigo 61) vedi punto 21 delle istruzioni	.000	.000
66	ACCONTO VERSATO (riportare gli importi dei versamenti effettuati)	.000	.000
67	ADDIZIONALE DA VERSARE A SALDO (sottrarre l'importo di rigo 66 da quello di rigo 65)	.000	.000
	oppure se negativo		
68	ADDIZIONALE DI CUI SI CHIEDE IL RIMBORSO (sottrarre l'importo di rigo 65 da quello di rigo 66)	.000	.000

DATI RELATIVI AI VERSAMENTI

N. ord.			DICHIARANTE 1 DATA DEL VERSAMENTO	DICHIARANTE 2 CODICE BANCA O COD. UFF. POSTALE	DICHIARANTE 3 IMPORTO	CONIUGE 4 DATA DEL VERSAMENTO	CONIUGE 5 CODICE BANCA O COD. UFF. POSTALE	CONIUGE 6 IMPORTO
V1	IRPEF	acconto (*)			.000			.000
V2		saldo (*)			.000			
V3	ILOR	acconto (*)			.000			.000
V4		saldo (*)	26 05 86	6110106	31 .000			.000
V5	ADDIZIONALE STRAORD.	acconto (*)			.000			.000
V6		saldo (*)			.000			.000

Si allegano N. 1 attestati di versamento

(*) Barrare la casella qualora non siano stati effettuati versamenti per effetto dell'art. 13-*quinquies* della Legge n. 363 del 1984 (eventi sismici del 29 aprile e del 7 e 11 maggio 1984); o siano stati effettuati versamenti parziali per effetto della Legge n. 211 del 1985 (bradisismo del 15 settembre 1983). DICHIARANTE ☐ CONIUGE ☐

PROSPETTO DATI E NOTIZIE PARTICOLARI

se il prospetto è insufficiente continuare su foglio a parte da sottoscrivere e allegare

A	AUTOVEICOLI PER IL TRASPORTO DI PERSONE	NUMERO (1) 01	CV FISC. 13	TARGA (2) MS 168954-1	ALIM. (3) B	Immatr. (4) 83	Periodo (5) 12	CV FISC.	TARGA (2)	ALIM. (3)	Immatr. (4)	Periodo (5)
B	RESIDENZE SECONDARIE (6)	NUMERO (1)	VIA E NUMERO CIVICO				COMUNE			Prov.	% (7)	Periodo (5)
C	COLLABORATORI FAMILIARI	NUMERO CONVIVENTI		NUMERO MESI LAVORATI			NUMERO NON CONVIVENTI		NUMERO ORE LAVORATE			
D	IMBARCAZIONI DA DIPORTO	NUMERO (1)	A MOTORE STAZZA	CV FISC.	% (7)	Periodo (5)	A VELA STAZZA	METRI	% (7)	Periodo (5)		
E	AEROMOBILI DA TURISMO	NUMERO (1)	AEREO HP	ORE DI VOLO	% (7)		ELICOTTERO HP	ORE DI VOLO	% (7)			
F	CAVALLI DA CORSA O DA EQUITAZIONE	MANTENUTI IN PROPRIO DA CORSA	DA EQUITAZIONE	% (7)	Periodo (5)		MANTENUTI A PENSIONE DA CORSA	DA EQUITAZIONE	% (7)	Periodo (5)		
G	RISERVE DI CACCIA	SUPERFICIE IN COLLINA O IN PIANURA (HA)					IN MONTAGNA (HA)		% (7)	Periodo (5)		

NOTE: (1) NUMERO TOTALE DI BENI DISPONIBILI; (2) SE ROMA = RM; (3) BENZINA = B, GASOLIO = D, GAS = G; (4) INDICARE LE ULTIME DUE CIFRE DELL'ANNO D'IMMATRICOLAZIONE; (5) INDICARE LA DISPONIBILITÀ IN MESI; (6) A DISPOSIZIONE PERMANENTE O TEMPORANEA IN ITALIA E/O ALL'ESTERO; (7) PERCENTUALE ARROTONDATA DI DISPONIBILITÀ DEL BENE IN COMUNE CON ALTRI SOGGETTI.

I sottoscritti dichiarano di aver compilato e allegato i seguenti quadri: DICHIARANTE B - C - N - O - P CONIUGE

Con la sottoscrizione i dichiaranti, qualora abbiano esposto deduzioni, detrazioni d'imposta ed agevolazioni subordinate al possesso di redditi non superiori a limiti prefissati commisurati al reddito complessivo o al reddito imponibile, attestano altresì di aver tenuto conto, ai fini dei predetti limiti, anche dei redditi esenti e dei redditi soggetti a ritenute alla fonte a titolo di imposta o ad imposta sostitutiva, secondo quanto prescrive l'articolo 3 del D.L. n. 528 del 1984, convertito con modificazioni nella Legge n. 733 del 1984 (vedi punto 8 bis delle istruzioni anche per i relativi aspetti sanzionatori).

Data 26 - 05 - 86

FIRMA DEL DICHIARANTE

FIRMA DEL CONIUGE (se dichiarante)

MINISTERO DELLE FINANZE

MOD. 740 - S / A-B-P
REDDITI 1985

PARTE RISERVATA ALL'UFFICIO		
UFFICIO II.DD. O CENTRO DI SERVIZIO DI	N. LISTA	N. PROTOCOLLO

Terreni, fabbricati, distinta degli oneri deducibili

Quadro N. [ ]

DICHIARANTE		
NUMERO DI CODICE FISCALE: DLL LDA 21 R 30 B 832 I		
COGNOME: DELL'ORTO	NOME: ALDO	SESSO: M
DATA DI NASCITA: 30-10-1921	COMUNE DI NASCITA: CARRARA	PROVINCIA: MS

CONIUGE DICHIARANTE		
NUMERO DI CODICE FISCALE		
COGNOME	NOME	SESSO
DATA DI NASCITA	COMUNE DI NASCITA	PROVINCIA

QUADRO A REDDITI DEI TERRENI (punti 12 e 14 delle istruzioni)

N. ORD.		1 PARTITA CATASTALE	REDDITO DOMINICALE RIVALUTATO 2 TOTALE	QUOTA SPETTANTE AI FINI 3 IRPEF	4 ILOR	REDDITO AGRARIO RIVALUTATO 5 TOTALE	QUOTA SPETTANTE AI FINI 6 IRPEF	7 ILOR	8 DEDUZIONI AI FINI ILOR (*) (art. 7 D.P.R. n. 599 del 1973)
A	1		.000	.000	.000	.000	.000	.000	.000
A	2		.000	.000	.000	.000	.000	.000	.000
A	3		.000	.000	.000	.000	.000	.000	.000
A	4		.000	.000	.000	.000	.000	.000	.000
A	5		.000	.000	.000	.000	.000	.000	.000
A	6		.000	.000	.000	.000	.000	.000	.000
A	7		.000	.000	.000	.000	.000	.000	.000
A	8		.000	.000	.000	.000	.000	.000	.000
A	9		.000	.000	.000	.000	.000	.000	.000
A	10		.000	.000	.000	.000	.000	.000	.000
A	11		.000	.000	.000	.000	.000	.000	.000
		TOTALI		.000	.000		.000	.000	.000

Riportare il totale di col. 3 a col. 1 del rigo 22 del **Quadro N** ed il totale di col. 4 a col. 1 del rigo 56 del **Quadro O**.
Riportare il totale di col. 6 a col. 1 del rigo 23 del **Quadro N** ed il totale di col. 7 a col. 1 del rigo 57 del **Quadro O**.
Riportare il totale di col. 8 a col. 2 del rigo 57 del **Quadro O**.

A	12		.000	.000	.000	.000	.000	.000	.000
A	13		.000	.000	.000	.000	.000	.000	.000
A	14		.000	.000	.000	.000	.000	.000	.000
A	15		.000	.000	.000	.000	.000	.000	.000
A	16		.000	.000	.000	.000	.000	.000	.000
A	17		.000	.000	.000	.000	.000	.000	.000
A	18		.000	.000	.000	.000	.000	.000	.000
A	19		.000	.000	.000	.000	.000	.000	.000
A	20		.000	.000	.000	.000	.000	.000	.000
A	21		.000	.000	.000	.000	.000	.000	.000
A	22		.000	.000	.000	.000	.000	.000	.000
		TOTALI		.000	.000		.000	.000	.000

Riportare il totale di col. 3 a col. 3 del rigo 22 del **Quadro N** ed il totale di col. 4 a col. 3 del rigo 56 del **Quadro O**.
Riportare il totale di col. 6 a col. 3 del rigo 23 del **Quadro N** ed il totale di col. 7 a col. 3 del rigo 57 del **Quadro O**.
Riportare il totale di col. 8 a col. 4 del rigo 57 del **Quadro O**.

Indicare il numero d'ordine del terreno cui si riferiscono i dati richiesti

N. ORD.	COMUNE E LOCALITÀ	ANNOTAZIONI

(*) ATTESTAZIONE DEGLI IMPRENDITORI AGRICOLI PER FRUIRE DELLA DEDUZIONE ILOR DI CUI ALL'ART. 7 DEL D.P.R. n. 599 del 1973
Si attesta, ai sensi e per gli effetti di cui all'art. 3, commi 13 e 14, del D. L. n. 853 del 1984, convertito con modificazioni nella Legge n. 17 del 1985, che sussistono i requisiti per fruire della deduzione prevista ai fini dell'imposta locale sui redditi.

Firma del DICHIARANTE ..... Firma del CONIUGE (se dichiarante) .....

QUADRO B REDDITI DEI FABBRICATI (punti 13 e 14 delle istruzioni)

N. ORD.	1 PARTITA CATASTALE	REDDITO CATASTALE RIVALUTATO U.I.D. *	U.I.N.L. **	2 TOTALE	3 QUOTA SPETTANTE	REDDITO EFFETTIVO 4 TOTALE LORDO	5 TOTALE NETTO	6 QUOTA SPETTANTE	7 IMPONIBILE IRPEF	8 IMPONIBILE ILOR
DICHIARANTE										
B 1	N. C.			408.000	204.000	.000	.000	.000	204.000	204.000
B 2				.000	.000	.000	.000	.000	.000	.000
B 3				.000	.000	.000	.000	.000	.000	.000
B 4				.000	.000	.000	.000	.000	.000	.000
B 5				.000	.000	.000	.000	.000	.000	.000
B 6				.000	.000	.000	.000	.000	.000	.000
B 7				.000	.000	.000	.000	.000	.000	.000
B 8				.000	.000	.000	.000	.000	.000	.000
B 9				.000	.000	.000	.000	.000	.000	.000
B 10				.000	.000	.000	.000	.000	.000	.000
B 11				.000	.000	.000	.000	.000	.000	.000
B 12				.000	.000	.000	.000	.000	.000	.000
								TOTALI	204.000	204.000

Riportare il totale di col. 7 a col. 1 del rigo 24 del Quadro N e il totale di col. 8 a col. 1 del rigo 58 del Quadro O.

CONIUGE												
B 13				.000	.000	.000	.000	.000	.000	.000	.000	.000
B 14				.000	.000	.000	.000	.000	.000	.000	.000	.000
B 15				.000	.000	.000	.000	.000	.000	.000	.000	.000
B 16				.000	.000	.000	.000	.000	.000	.000	.000	.000
B 17				.000	.000	.000	.000	.000	.000	.000	.000	.000
B 18				.000	.000	.000	.000	.000	.000	.000	.000	.000
B 19				.000	.000	.000	.000	.000	.000	.000	.000	.000
B 20				.000	.000	.000	.000	.000	.000	.000	.000	.000
B 21				.000	.000	.000	.000	.000	.000	.000	.000	.000
B 22				.000	.000	.000	.000	.000	.000	.000	.000	.000
B 23				.000	.000	.000	.000	.000	.000	.000	.000	.000
B 24				.000	.000	.000	.000	.000	.000	.000	.000	.000
									TOTALI	.000		.000

Riportare il totale di col. 7 a col. 3 del rigo 24 del Quadro N e il totale di col. 8 a col. 3 del rigo 58 del Quadro O.

* U.I.D. (Unità immobiliari a disposizione) indicare con il segno (x) le unità immobiliari utilizzate come residenza secondaria o comunque tenute a propria disposizione.

** U.I.N.L. (Unità immobiliari non locate) indicare con il segno (x) le unità immobiliari destinate alla locazione e non locate per almeno 6 mesi.

Indicare i dati richiesti rispettando la corrispondenza con il numero d'ordine dei riquadri precedenti

N. ORD.	9 CATEGORIA CATASTALE	10 RENDITA CATASTALE	11 PERIODO DI POSSESSO	12 QUOTA DI POSSESSO %	13 DATA DI SCADENZA ESENZIONE ILOR mese	anno
B 1	A/2	1600	365	50		
B 2						
B 3						
B 4						
B 5						
B 6						
B 7						
B 8						
B 9						
B 10						
B 11						
B 12						

N. ORD.	9 CATEGORIA CATASTALE	10 RENDITA CATASTALE	11 PERIODO DI POSSESSO	12 QUOTA DI POSSESSO %	13 DATA DI SCADENZA ESENZIONE ILOR mese	anno
B 13						
B 14						
B 15						
B 16						
B 17						
B 18						
B 19						
B 20						
B 21						
B 22						
B 23						
B 24						

Indicare il numero d'ordine dell'unità immobiliare cui si riferiscono i dati richiesti

N. ORD.	COMUNE, PROVINCIA ED INDIRIZZO	ANNOTAZIONI
B 1	CARRARA - MS - VIA G. MARCONI, 9	ABITAZIONE PROPRIA FAMIGLIA
B		
B		
B		
B		
B		
B		
B		
B		
B		
B		
B		
B		

ILOR E 50% IMPOSTE ARRETRATE

N. ORD.		1 NATURA DELL'ONERE	2 PERCETTORE DELLE SOMME	3 SOMME CORRISPOSTE	IMPORTI DEDUCIBILI 4 DICHIARANTE	5 CONIUGE
P	30	ILOR - PAGATA IL 24-05-85	SEZ. TESORERIA PROV.LE STATO	31 .000	31 .000	.000
P	31			.000	.000	.000
P	32			.000	.000	.000
P	33			.000	.000	.000
P	34			.000	.000	.000
P	35			.000	.000	.000
P	36			.000	.000	.000
P	37			.000	.000	.000
P	38			.000	.000	.000
P	39			.000	.000	.000
P	40		**TOTALE** (riportare nel **Quadro N**, rigo 29, col. 1 e 3)		31 .000	.000
INTERESSI PASSIVI						
P	41	MUTUO IPOTECARIO	CASSA RISPARMIO DI CARRARA	1.325 .000	662 .000	.000
P	42	" "	" " " "	1.297 .000	648 .000	.000
P	43			.000	.000	.000
P	44			.000	.000	.000
P	45			.000	.000	.000
P	46			.000	.000	.000
P	47			.000	.000	.000
P	48			.000	.000	.000
P	49			.000	.000	.000
P	50			.000	.000	.000
P	51		**TOTALE** (riportare nel **Quadro N**, rigo 30, col. 1 e 3)		1310 .000	.000
ASSICURAZIONI E CONTRIBUTI VOLONTARI						
P	52			.000	.000	.000
P	53			.000	.000	.000
P	54			.000	.000	.000
P	55			.000	.000	.000
P	56			.000	.000	.000
P	57			.000	.000	.000
P	58			.000	.000	.000
P	59			.000	.000	.000
P	60			.000	.000	.000
P	61			.000	.000	.000
P	62		**TOTALE** (riportare nel **Quadro N**, rigo 32, col. 1 e 3)		.000	.000
ALTRI ONERI DEDUCIBILI						
P	63			.000	.000	.000
P	64			.000	.000	.000
P	65			.000	.000	.000
P	66			.000	.000	.000
P	67			.000	.000	.000
P	68			.000	.000	.000
P	69			.000	.000	.000
P	70			.000	.000	.000
P	71			.000	.000	.000
P	72			.000	.000	.000
P	73		**TOTALE** (riportare nel **Quadro N**, rigo 33, col. 1 e 3)		.000	.000

Annotazioni: .....

Si allegano N. ....3..... documenti

Data ....26 - 05 - 86....

FIRMA DEL DICHIARANTE	FIRMA DEL CONIUGE (se dichiarante)
[signature]	

UFFICIO DELLE IMPOSTE

CENTRO DI SERVIZIO DI

PRESENTATA AL COMUNE DI

MINISTERO DELLE FINANZE

DICHIARAZIONE DELLE PERSONE FISICHE

740-S/

MODELLO SEMPLIFICATO

Redditi di lavoro dipendente, terreni e fabbricati

REDDITI 1984

DICHIARANTE

NUMERO DI CODICE FISCALE (obbligatorio): DLL LDA 21R30 B832I

COGNOME (per le donne indicare il cognome da nubile): DELL'ORTO

NOME: ALDO

SESSO (M o F): M

DATA DI NASCITA (Giorno Mese Anno): 30 10 1921

COMUNE (o stato estero) DI NASCITA: CARRARA

PROVINCIA (sigla): MS

RESIDENZA ANAGRAFICA (punto 8 delle istruzioni): COMUNE: CARRARA

PROVINCIA (sigla): MS

FRAZIONE VIA E NUMERO CIVICO: PONTECIMATO VIA GUGLIELMO MARCONI, 9

CAP: 54033

(*) TELEFONO (facoltativo) (**) Prefisso 0585 Numero 70364

POSIZIONE SANITARIA NAZIONALE (punto 8 delle istruzioni)

TITOLO DI STUDIO: 4

STATO CIVILE (se variato nel 1984 indicarne il mese): 2

PROVINCIA DI LAVORO (sigla)

LAVORO DIPENDENTE — Qualifica: 01 — Attività

* Ed a chi è tenuto a presentare la dichiarazione ai sensi del decreto-legge 10 giugno 1982, n. 353 del 1984

** Indicazione riservata ai contribuenti che presentano la dichiarazione ai Centri di servizio

CONIUGE DICHIARANTE

Compilare solo in caso di dichiarazione congiunta ovvero di dichiarazione dei redditi altrui (punto 8 delle istruzioni)

NUMERO DI CODICE FISCALE (obbligatorio):

COGNOME (per le donne indicare il cognome da nubile):

NOME:

SESSO (M o F):

DATA DI NASCITA (Giorno Mese Anno): 1

COMUNE (o stato estero) DI NASCITA:

PROVINCIA (sigla):

RESIDENZA ANAGRAFICA (compilare solo se diversa dal dichiarante): COMUNE:

PROVINCIA (sigla):

FRAZIONE, VIA E NUMERO CIVICO:

C.A.P.:

(*) TELEFONO (facoltativo) (**) Prefisso Numero

POSIZIONE SANITARIA NAZIONALE (punto 8 delle istruzioni)

TITOLO DI STUDIO

STATO CIVILE (se variato nel 1984 indicarne il mese)

PROVINCIA DI LAVORO (sigla)

LAVORO DIPENDENTE — Qualifica — Attività

FAMILIARI A CARICO

il coniuge non dichiarante va indicato anche se non a carico

N. Ord.	1 Rel. Parent.	2 COGNOME E NOME (per le donne indicare il cognome da nubile)	3 DATA DI NASCITA (giorno mese anno)	4 ATTI VITA	5 MESI A CARICO ***	6 NUMERO DI CODICE FISCALE (solo se possiede redditi)	7 FIRMA (1) (per attestazione) (***)
1	C.	BERTOLA GIOVANNA	30 04 35	C	12		[illegible]
2	F	DELL'ORTO ANNA LUCIA	12 12 62	S	10		[illegible]
3							
4							
5							
6							
7							

Con la firma in colonna 7 i familiari diversi dai figli minorenni attestano di essere stati non avendo posseduto redditi superiori a L. 2.750.000 tenuto conto anche dei redditi esenti e dei redditi soggetti a ritenuta alla fonte a titolo d'imposta o ad imposta sostitutiva secondo il principio di cassa di cui all'art. 3 del decreto-legge 10 giugno 1982, n. 353 del 1984 e trovandosi in tutte le altre condizioni previste dalla legge.
N.B. La falsa attestazione è punita penalmente ai sensi dell'art. [illegible]

*** Se il coniuge non è a carico lasciare in bianco le colonne 5 e 7

CASI PARTICOLARI DI TOTALI

TIT. ***	COMUNE	PROVINCIA (sigla)	FRAZIONE VIA E NUMERO CIVICO	CAP

*** Indicare D o C a seconda che il domicilio fiscale sia quello del Dichiarante o del Coniuge Dichiarante

PROSPETTO DATI E NOTIZIE PARTICOLARI

se il prospetto è insufficiente continuare su foglio a parte da sottoscrivere ed allegare

A	AUTOVEICOLI PER IL TRASPORTO DI PERSONE	NUMERO (1) 021	C.V. FISC. 1,3	TARGA (2) MS 163354	ALIM. (3)	Immatr. (4)	PERIODO (5)	C.V. FISC.	TARGA (2)	ALIM. (3)	Immatr. (4)	PERIODO (5)			
B	RESIDENZE SECONDARIE (6)	NUMERO (1)	VIA E NUMERO CIVICO					COMUNE		PROV.	% (7)	PERIODO (5)			
C	COLLABORATORI FAMILIARI	NUMERO CONVIVENTI		NUMERO MESI LAVORATI				NUMERO NON CONVIVENTI		NUMERO ORE LAVORATE					
D	IMBARCAZIONI DA DIPORTO	NUMERO (1)	A MOTORE STAZZA	C.V. FISC.		%(7)	PERIODO (5)	A VELA STAZZA	METRI		%(7)	PERIODO (5)			
E	AEROMOBILI DA TURISMO	NUMERO (1)	AEREO HP	ORE DI VOLO		%(7)		ELICOTTERO HP	ORE DI VOLO		% (7)				
F	CAVALLI DA CORSA O DA EQ.	N. MANTENUTI IN PROPRIO DA CORSA	DA EQUITAZIONE			% (7)	PERIODO (5)	N. MANTENUTI A PENSIONE DA CORSA	DA EQUITAZIONE		% (7)	PERIODO (5)			
G	RISERVE DI CACCIA	SUPERFICIE (HA)		IN COLLINA O IN PIANURA				IN MONTAGNA			% (7)	PERIODO (5)			

NOTE: 1) NUMERO TOTALE DI BENI DISPONIBILI (2) SE ROMA = RM (3) BENZINA = B, GASOLIO = D, GAS = G. 4) INDICARE LE ULTIME DUE CIFRE DELL'ANNO D'IMMATRICOLAZIONE (5) INDICARE LA DISPONIBILITÀ IN MESI. (6) A DISPOSIZIONE PERMANENTE O TEMPORANEA IN ITALIA E/O ALL'ESTERO (7) PERCENTUALE ARROTONDATA DI DISPONIBILITÀ DEL BENE IN COMUNE CON ALTRI SOGGETTI

QUADRO C - redditi di lavoro dipendente ed assimilati

SEZ. I – lavoro dipendente ed assimilati di cui all'art. 47, lett. a), g), DPR n° 597 del 1973

N Ord	1 CODICE FISCALE DEL DATORE DI LAVORO O ENTE EROGANTE	DICHIARANTE 2 REDDITI	DICHIARANTE 3 RITENUTE	CONIUGE 4 REDDITI	CONIUGE 5 RITENUTE
1	0000008000174 0457	18.290 000	3.300 .000	.000	.000
2		000	000	.000	.000
3		.000	000	.000	.000
4		000	000	.000	.000
5	TOTALI	18.290 000	3.300 .000	.000	.000

" – assimilati di cui all'art. 47, lett. c), d), e), f), DPR n° 597 del 1973

CODICE FISCALE DEL DATORE DI LAVORO O ENTE EROGANTE	DICHIARANTE 2 REDDITI	DICHIARANTE 3 RITENUTE	CONIUGE 4 REDDITI	CONIUGE 5 RITENUTE
	.000	.000	.000	.000
	000	000	.000	.000
	000	.000	.000	.000
TOTALI	000	000	.000	.000

redditi sono certificati dal modello 101 o dal modello 201 rilasciato dal datore di lavoro o dall'ente erogante, trascrivere nella colonna 2 o 4 l'importo arrotondato del punto 8 cato e nella colonna 3 o 5 l'importo arrotondato del punto 21 del certificato

N. ....1..... certificati dei datori di lavoro o enti eroganti.

UADRO D - redditi soggetti a tassazione separata

I – emolumenti arretrati

CODICE FISCALE DEL DATORE DI LAVORO O ENTE EROGANTE	DICHIARANTE 2 REDDITI	DICHIARANTE 3 RITENUTE	CONIUGE 4 REDDITI	CONIUGE 5 RITENUTE
	000	000	.000	000
	000	000	.000	.000

llegano N. ..... certificati dei datori di lavoro o enti eroganti (se i redditi non sono compresi nei certificati allegati al Quadro C)

EZ. II – indennità di fine rapporto di lavoro dipendente

N°	1 CODICE FISCALE DEL DATORE DI LAVORO O ENTE EROGANTE	2 ANNO DI FINE RAPPORTO	3 DURATA DEL RAPPORTO	4 ACCONTI ANTICIPAZIONI ED INDENNITA NEL 1984	5 ACCONTI ANTICIPAZIONI ED INDENNITA IN TOTALE	6 RITENUTE FISCALI NEL 1984	7 RITENUTE FISCALI IN TOTALE
12		19		000	000	000	.000
13		19		000	000	000	.000
14		19		000	.000	.000	.000
15		19		000	000	000	.000

Si allegano N. ..... certificati dei datori di lavoro o enti eroganti.

QUADRO R – imposte ed oneri rimborsati nell'anno 1984

		DICHIARANTE 1	CONIUGE 2
16	Ammontare delle imposte che sono state restituite o hanno formato oggetto di sgravio	.000	.000
17	Ammontare degli oneri rimborsati	~~205~~ .000	.000
18	Riportare il totale della colonna 1 a colonna 1 del rigo 30 del Quadro N e totale della colonna 2 a colonna 3 del rigo 30 del Quadro N — TOTALI	~~205~~ .000	.000

DISTINTA DEGLI ONERI DEDUCIBILI E DELLA RELATIVA DOCUMENTAZIONE

ILOR E 50% IMPOSTE ARRETRATE

N. All. DICHIARANTE

	PERCETTORE DELLE SOMME	1 SOMME CORRISPOSTE	2 IMPORTI DEDUCIBILI
1	SEZ. TESORERIA PROV.LE STATO	13 000	13 .000
		000	.000
		000	.000
19		TOTALE A	13 .000

INTERESSI PASSIVI

1	CASSA DI RISPARMIO DI CARRARA	1.373 .000	686 .000
1	" " " " "	1.348 .000	674 000
		000	.000
20		TOTALE B	1360 .000

ASSICURAZIONI E CONTRIBUTI VOLONTARI

		.000	.000
		.000	000
		.000	.000
21		TOTALE C	.000

ALTRI ONERI DEDUCIBILI

		.000	.000
		.000	.000
		.000	.000
		000	.000
22		TOTALE D	.000
23	SPESE MEDICHE (vedi ultima pagina)	TOTALE E	.000
24	ONERI DEDUCIBILI (sommare gli importi di rigo 19, 20, 21, 22 e 23, riportare a rigo 32 col 1)	TOTALE F	1378 .000

ILOR E 50% IMPOSTE ARRETRATE

N. All. CONIUGE DICHIARANTE

	PERCETTORE DELLE SOMME	3 SOMME CORRISPOSTE	4 IMPORTI DEDUCIBILI
		.000	.000
		.000	.000
		.000	.000
		TOTALE A	.000

INTERESSI PASSIVI

	.000	.000
	.000	.000
	.000	.000
	TOTALE B	.000

ASSICURAZIONI E CONTRIBUTI VOLONTARI

	.000	.000
	.000	.000
	.000	.000
	TOTALE C	.000

ALTRI ONERI DEDUCIBILI

	.000	.000
	.000	.000
	.000	.000
	.000	.000
	TOTALE D	.000
SPESE MEDICHE (vedi ultima pagina)	TOTALE E	.000
ONERI DEDUCIBILI (sommare gli importi di rigo 19, 20, 21, 22 e 23, riportare a rigo 32 col 3)	TOTALE F	.000

* Indicare il titolare del reddito con la sigla D o C a seconda che si tratti del soggetto specificato nel quadro Dichiarante o C o il Dichiarante del frontespizio

QUADRO N – riepilogo dell'irpef

TIPO DI REDDITO	DICHIARANTE 1 REDDITI	DICHIARANTE 2 RITENUTE	CONIUGE 3 REDDITI	CONIUGE 4 RITENUTE
Dominicali dei terreni (dal Quadro A)	.000		.000	
Agrari (dal Quadro A)	.000		.000	
Dei fabbricati (dal Quadro B)	204.000		.000	
Di lavoro dipendente e assimilati (dal Quadro C, sezione I)	18 290.000	3.320.000	.000	.000
Di lavoro dipendente e assimilati (dal Quadro C, sezione II)	.000	.000	.000	.000
Imposte ed oneri rimborsati (dal Quadro R)	~~300~~.000		.000	
REDDITO COMPLESSIVO E TOTALE RITENUTE (sommare gli importi da rigo 25 a rigo 30)	18494.000	3320.000	.000	.000
Oneri deducibili (riportare gli importi di rigo 24)	1.378.000		.000	
REDDITO IMPONIBILE (sottrarre gli importi di rigo 32 da quelli di rigo 31 indicando zero se il risultato è negativo)	17116.000		.000	

Calcolo dell'irpef

	DICHIARANTE	CONIUGE	TOTALE
IMPOSTA LORDA (applicare a ciascun importo di rigo 33 la TABELLA g) delle istruzioni)	3638.000	.000	.000
DETRAZIONI D'IMPOSTA (punto 21 delle istruzioni): Quota esente (L. 96 000 se l'importo di rigo 33 è inferiore o uguale a L. 10.000.000, altrimenti L. 36.000)	36.000	.000	
Coniuge a carico (L. 264.000 rapportate ai mesi dell'anno) — in relazione a quanto indicato nel frontespizio	264.000	.000	
Figli a carico (L. 19.800 per 1 figlio, 39.600 per 2 figli, 59.400 per 3 figli ecc., rapportate ai mesi dell'anno ed in misura doppia se il coniuge è a carico o manca) — in relazione a quanto indicato nel frontespizio	33.000	.000	
Altri familiari a carico (L. 13 200 per ciascun familiare rapportate ai mesi dell'anno) — in relazione a quanto indicato nel frontespizio	.000	.000	
Detrazione per terreni dati in affitto	.000	.000	
Ulteriore detrazione (L. 180 000 rapportate al periodo di lavoro dipendente o di pensione nell'anno, qualora il reddito complessivo di rigo 31 non superi L. 4.800 000)	.000	.000	
Totale (sommare gli importi da rigo 35 a rigo 40)	333.000	.000	
Ulteriore detrazione decrescente — solo per i lavoratori dipendenti	.000	.000	
Spese per la produzione del reddito — solo per i lavoratori dipendenti	277.000	.000	
Oneri e spese personali — solo per i lavoratori dipendenti	.000	.000	
Totale (sommare gli importi da rigo 42 a rigo 44)	277.000	.000	
Importo detraibile (per la verifica di detto importo vedi punto 21 delle istruzioni)	277.000	.000	
TOTALE DETRAZIONI D'IMPOSTA (sommare gli importi di rigo 41 e di rigo 46)	610.000	.000	~~3078~~ 610.000
IMPOSTA NETTA (sottrarre l'importo di rigo 47 col. 4 da quello di rigo 34 col. 4, indicando zero se il risultato è negativo e proseguire nel calcolo)			3028.000
RITENUTE (riportare la somma degli importi delle colonne 2 e 4 del rigo 31)			3320.000
DIFFERENZA (sottrarre l'importo di rigo 49 da quello di rigo 48; se l'importo di rigo 49 è maggiore di quello di rigo 48 vedi punto 20 delle istruzioni)			292.000
ACCONTO VERSATO (riportare la somma degli importi dei versamenti effettuati)			—.000
IMPOSTA DA VERSARE A SALDO (sottrarre l'importo di rigo 51 da quello di rigo 50)			.000
oppure se negativo — IMPOSTA DI CUI SI CHIEDE IL RIMBORSO (sottrarre l'importo di rigo 50 da quello di rigo 51)			292.000

- 19800 x 2 = 39.600
39600 : 12 = 3.300
3300 x 10 =
= $ 33.000

QUADRO O – riepilogo dell'ilor

TIPO DI REDDITO	DICHIARANTE 1 REDDITI	DICHIARANTE 2 DEDUZIONI	CONIUGE 3 REDDITI	CONIUGE 4 DEDUZIONI
Dominicali dei terreni (dal Quadro A)	.000		.000	
Agrari (dal Quadro A)	.000	.000	.000	.000
Dei fabbricati (dal Quadro B)	204.000		.000	
TOTALE REDDITI E DEDUZIONI (sommare gli importi da rigo 54 a rigo 56)	204.000	.000	.000	.000

Calcolo dell'ilor

	DICHIARANTE	CONIUGE
REDDITO IMPONIBILE (sottrarre gli importi delle col. 2 e 4 da quelli delle col. 1 e 3 del medesimo rigo 57 e riportare rispettivamente alle col. 3 e 4)	204.000	.000
IMPOSTA DOVUTA (calcolare il 15% degli importi di rigo 58)	31.000	.000
ACCONTO VERSATO (riportare gli importi dei versamenti effettuati)	—.000	.000
IMPOSTA DA VERSARE A SALDO (sottrarre l'importo di rigo 60 da quello di rigo 59)	31.000	.000
oppure se negativo — IMPOSTA DI CUI SI CHIEDE IL RIMBORSO (sottrarre l'importo di rigo 59 da quello di rigo 60)	.000	.000

Calcolo dell'addizionale straordinaria

	DICHIARANTE	CONIUGE
Addizionale straordinaria su ILOR dovuta (8% di rigo 59) vedi punto 24 delle istruzioni	.000	.000
Acconto versato (riportare gli importi dei versamenti effettuati)	.000	.000
Addizionale da versare a saldo (sottrarre l'importo di rigo 64 da quello di rigo 63)	.000	.000
oppure se negativo — Addizionale di cui si chiede il rimborso (sottrarre l'importo di rigo 63 da quello di rigo 64)	.000	.000

DATI RELATIVI AI VERSAMENTI

		DICHIARANTE 1 DATA DEL VERSAMENTO	DICHIARANTE 2 CODICE BANCA O CODICE UFF. POSTALE	DICHIARANTE 3 IMPORTO	CONIUGE 4 DATA DEL VERSAMENTO	CONIUGE 5 CODICE BANCA O CODICE UFF. POSTALE	CONIUGE 6 IMPORTO
IRPEF	acconto (*)			.000			.000
	saldo (*)			.000			
ILOR	acconto (*)			.000			.000
	saldo (*)	3.1.0.5.8.5	6.1.1.0.1.0.0.6	31.000			.000
ADDIZIONALE STRAORD.	acconto (*)			.000			.000
	saldo (*)			.000			.000

Si allegano N. 1..... attestati di versamento

(*) Barrare la casella qualora non siano stati effettuati versamenti ai sensi dell'art. 13-*quinquies* della L. n. 363 del 1984 (eventi sismici del 29 aprile e del 7 e 11 maggio del 1984) DICHIARANTE ☐ CONIUGE ☐

DISTINTA DEGLI ONERI PER SPESE MEDICHE E DELLA RELATIVA DOCUMENTAZIONE

SEZ. I - SPESE INTEGRALMENTE DEDUCIBILI

N. All.	DICHIARANTE	SOMME CORRISPOSTE	IMPORTI RIMASTI A CARICO E DEDUCIBILI
	codice fiscale percettore	.000	.000
	cognome o denominazione / nome		
	residenza		
		.000	.000
		.000	.000
		.000	.000
		.000	.000
		.000	.000
		.000	.000
		.000	.000
		.000	.000
		.000	.000
		.000	.000
		.000	.000
		.000	.000
Totale 1			.000

N. All.	CONIUGE DICHIARANTE	SOMME CORRISPOSTE	IMPORTI RIMASTI A CARICO E DEDUCIBILI
	codice fiscale percettore	.000	.000
	cognome o denominazione / nome		
	residenza		
		.000	.000
		.000	.000
		.000	.000
		.000	.000
		.000	.000
		.000	.000
		.000	.000
		.000	.000
		.000	.000
		.000	.000
		.000	.000
		.000	.000
Totale 1			.000

SEZ. II - SPESE PARZIALMENTE DEDUCIBILI

N. All.	DICHIARANTE	SOMME CORRISPOSTE	IMPORTI RIMASTI A CARICO
	codice fiscale percettore	.000	.000
	cognome o denominazione / nome		
	residenza		
		.000	.000
		.000	.000
		.000	.000
Totale 2			.000
Totale 3 Importo deducibile (punto 22 delle istruzioni)			.000
Totale E (Spese mediche) 1+3 (riportare al rigo 23 col. 2)			.000

N. All.	CONIUGE DICHIARANTE	SOMME CORRISPOSTE	IMPORTI RIMASTI A CARICO
	codice fiscale percettore	.000	.000
	cognome o denominazione / nome		
	residenza		
		.000	.000
		.000	.000
		.000	.000
Totale 2			.000
Totale 3 Importo deducibile (punto 22 delle istruzioni)			.000
Totale E (Spese mediche) 1+3 (riportare al rigo 23 col. 4)			.000

I sottoscritti dichiarano che le spese mediche suindicate sono rimaste effettivamente a loro carico

I sottoscritti dichiarano di aver compilato e allegato i seguenti quadri:

DICHIARANTE B - C - N - O

CONIUGE

Con la sottoscrizione i dichiaranti, qualora abbiano esposto deduzioni, detrazioni di imposta ed agevolazioni subordinate al possesso di redditi non superiori a limiti prefissati commisurati al reddito complessivo o al reddito imponibile, attestano altresì di aver tenuto conto, ai fini dei predetti limiti, anche dei redditi esenti e dei redditi soggetti a ritenute alla fonte a titolo d'imposta o ad imposta sostitutiva, secondo quanto prescrive l'articolo 3 del D.L. n. 528 del 1984 convertito, con modificazioni, nella L. n. 733 del 1984. (Vedi punto 8 bis delle istruzioni anche per i relativi aspetti sanzionatori).

DATA 25 maggio 1985

FIRMA DEL DICHIARANTE

FIRMA DEL CONIUGE (se dichiarante)

copia ad uso del contribuente

MINISTERO DELLE FINANZE

MOD. 740-S/A-B

REDDITI 1984

terreni fabbricati

DICHIARANTE

NUMERO DI CODICE FISCALE: DLL LDA 21R30 B832I

COGNOME	NOME	SESSO
DELL'ORTO	ALDO	M

DATA DI NASCITA	COMUNE DI NASCITA	PROVINCIA
30-10-1921	CARRARA	MS

PARTE RISERVATA ALL'UFFICIO

UFFICIO DELLE IMPOSTE DIRETTE DI O CENTRO DI SERVIZIO DI	N° LISTA	N° PROTOCOLLO

Quadro N°

QUADRO A REDDITI DEI TERRENI (punti 13 e 15 delle istruzioni)

N. ORD.		1 PARTITA CATASTALE	REDDITO DOMINICALE RIVALUTATO			REDDITO AGRARIO RIVALUTATO			8 DEDUZIONI AI FINI ILOR (*) (art. 7 D.P.R. n. 599 del 1973)
			2 TOTALE	QUOTA SPETTANTE AI FINI		5 TOTALE	QUOTA SPETTANTE AI FINI		
				3 IRPEF	4 ILOR		6 IRPEF	7 ILOR	
A	1		.000	.000	.000	.000	.000	.000	.000
A	2		.000	.000	.000	.000	.000	.000	.000
A	3		.000	.000	.000	.000	.000	.000	.000
A	4		.000	.000	.000	.000	.000	.000	.000
A	5		.000	.000	.000	.000	.000	.000	.000
A	6		.000	.000	.000	.000	.000	.000	.000
A	7		.000	.000	.000	.000	.000	.000	.000
A	8		.000	.000	.000	.000	.000	.000	.000
A	9		.000	.000	.000	.000	.000	.000	.000
A	10		.000	.000	.000	.000	.000	.000	.000
A	11		.000	.000	.000	.000	.000	.000	.000
A	12		.000	.000	.000	.000	.000	.000	.000
A	13		.000	.000	.000	.000	.000	.000	.000
A	14		.000	.000	.000	.000	.000	.000	.000
A	15		.000	.000	.000	.000	.000	.000	.000
A	16		.000	.000	.000	.000	.000	.000	.000
A	17		.000	.000	.000	.000	.000	.000	.000
A	18		.000	.000	.000	.000	.000	.000	.000
		TOTALI		.000	.000		.000	.000	.000

Riportare il Totale di col. 3 a col. 1 del rigo 25 del **Quadro N** ed il Totale di col. 4 a col. 1 del rigo 54 del **Quadro O**.
Riportare il Totale di col. 6 a col. 1 del rigo 26 del **Quadro N** ed il Totale di col. 7 a col. 1 del rigo 55 del **Quadro O**.
Riportare il Totale di col. 8 a col. 2 del rigo 55 del **Quadro O**.

Indicare i dati richiesti rispettando la corrispondenza con il numero d'ordine del riquadro precedente

N. ORD.		COMUNE E LOCALITÀ	ANNOTAZIONI
A	1		
A	2		
A	3		
A	4		
A	5		
A	6		
A	7		
A	8		
A	9		
A	10		
A	11		
A	12		
A	13		
A	14		
A	15		
A	16		
A	17		
A	18		

(*) **ATTESTAZIONE DEGLI IMPRENDITORI AGRICOLI PER FRUIRE DELLA DEDUZIONE ILOR DI CUI ALL'ART. 7 DEL D.P.R. n. 599 del 1973**

Si attesta, ai sensi e per gli effetti di cui all'art. 3, tredicesimo e quattordicesimo comma, del decreto-legge n. 853 del 1984 (L. n. 17 del 1985), che sussistono i requisiti per fruire della deduzione prevista ai fini dell'imposta locale sui redditi.

Firma .....

DICHIARANTE

QUADRO B REDDITI DEI FABBRICATI (punti 14 e 15 delle istruzioni)

N. ORD.		1 PARTITA CATASTALE	REDDITO CATASTALE RIVALUTATO U.I.D. *	U.I.N.L. **	2 TOTALE	3 QUOTA SPETTANTE	REDDITO EFFETTIVO 4 TOTALE LORDO	5 TOTALE NETTO	6 QUOTA SPETTANTE	7 IMPONIBILE IRPEF	8 IMPONIBILE ILOR
B	1	N. C.			408 .000	204 .000	.000	.000	.000	204 .000	204 .000
B	2				.000	.000	.000	.000	.000	.000	.000
B	3				.000	.000	.000	.000	.000	.000	.000
B	4				.000	.000	.000	.000	.000	.000	.000
B	5				.000	.000	.000	.000	.000	.000	.000
B	6				.000	.000	.000	.000	.000	.000	.000
B	7				.000	.000	.000	.000	.000	.000	.000
B	8				.000	.000	.000	.000	.000	.000	.000
B	9				.000	.000	.000	.000	.000	.000	.000
B	10				.000	.000	.000	.000	.000	.000	.000
B	11				.000	.000	.000	.000	.000	.000	.000
B	12				.000	.000	.000	.000	.000	.000	.000
B	13				.000	.000	.000	.000	.000	.000	.000
B	14				.000	.000	.000	.000	.000	.000	.000
B	15				.000	.000	.000	.000	.000	.000	.000
B	16				.000	.000	.000	.000	.000	.000	.000
B	17				.000	.000	.000	.000	.000	.000	.000
B	18				.000	.000	.000	.000	.000	.000	.000
									TOTALI	204 .000	204 .000

* U.I.D. (Unità immobiliari a disposizione) indicare con il segno (x) le unità immobiliari utilizzate come residenza secondaria o comunque tenute a propria disposizione.
** U.I.N.L. (Unità immobiliari non locate) indicare con il segno (x) le unità immobiliari destinate alla locazione e non locate per almeno 6 mesi.
Riportare il totale di colonna 7 a colonna 1 del rigo 27 del Quadro N e il totale di colonna 8 a colonna 1 del rigo 56 del Quadro O.

Indicare i dati richiesti rispettando la corrispondenza con il numero d'ordine del riquadro precedente

N. ORD.		9 CATEG. CATAST.	10 RENDITA CATASTALE	11 PERIODO DI POSSES.	12 QUOTA DI POSSES. %	13 COMUNE	14 PROV.	15 INDIRIZZO	16 DATA DI SCADENZA ESENZIONE ILOR mese anno
B	1	A/2	1600	365	50%	CARRARA	MS	VIA GUGLIELMO MARCONI, 9	
B	2								
B	3								
B	4								
B	5								
B	6								
B	7								
B	8								
B	9								
B	10								
B	11								
B	12								
B	13								
B	14								
B	15								
B	16								
B	17								
B	18								

Indicare il numero d'ordine dell'unità immobiliare cui l'annotazione si riferisce

N. ORD.		ANNOTAZIONI	N. ORD.		ANNOTAZIONI
B	1	ATTO DI COMPRAVENDITA - NOTAIO DOTT. GINO CAROZZI	B		
B		DEL 05-05-80 N. 149250 DI REP. - REGISTRATO	B		
B		A CARRARA IL 23-05-80 N. 958 VOL. 176 - ATTI	B		
B		PUBBLICI - TRASCRITTO A MASSA IL 09-05-80	B		
B		VOL. 877 CAS. 2909 - PART. ART. 2385	B		
B			B		
B			B		
B			B		
B			B		

FIRMA DEL DICHIARANTE

Data 25 maggio 1985

pezzica geom. **gianpaolo**

edilizia
arredamento

54033 carrara via S. Piero, 5 - tel. 70565 (sede)
via S. Martino, 1 - tel. 71928 (uff. tecnico)
cod. fisc. PZZ GDL 41M18 B832R

carrara, li

OGGETTO: Ampliamento di fabbricato esistente, sito in Carrara (Pontecimato) Via G. Marconi nº 9, di proprietà Borghini-Dell'Orto, di cui al mappale 121 - Foglio 53 del Comune di Carrara.

RELAZIONE TECNICA

Trattasi di piccolo ampliamento di fabbricato esistente derivante dalla parziale copertura di due lastrici solari, motivato dalle continue infiltrazioni di acque piovane.

I lastrici solari interessano la sola parte Est dell'edificio condominiale e complessivamente la superficie da coprirsi è di mq. 22,40.

Le superfici di nuova realizzazione verranno adibite ad ampliamento delle esistenti cucine ed avranno altezza media di mt. 2,50.

I muri perimetrali di nuova costruzione saranno in mattoni D. UNI ad intercapedine e isolante termico.

La copertura avrà struttura portante in legno con isolante termico e manto di copertura in fibronit colorato del tutto identico a quello esistente.

IL TECNICO

1217

Mod. 1
cn/ cd/ cm/ cr/ ce/ cl/ cc

COMUNE DI CARRARA
SETTORE SERVIZI DEMOGRAFICI

00048

Rimborso stampati L. 50

CERTIFICATO DI RESIDENZA

L'UFFICIALE DELL'ANAGRAFE

IN CONFORMITÀ DELLE RISULTANZE DEGLI ATTI

CERTIFICA CHE:

DELL'ORTO ALDO
NATO IL 30.10.1921 A CARRARA (MS)
ATTO N. 1298-I
ABITANTE IN VIA G.MARCONI N. 9
CONIUGATO CON BERTOLA GIOVANNA

E' QUI RESIDENTE DALLA NASCITA

COMUNE DI CARRARA LIRE 500 Diritti Segreteria

COMUNE DI CARRARA LIRE 500 Diritti Segreteria

MARCA DA BOLLO LIRE 3000 COMUNE DI CARRARA

24.5.1986 L'UFFICIALE DELL'ANAGRAFE

L'Ufficiale di Anagrafe

In carta libera
Per uso ammini-

MOD. A (Nuovo Catasto Edilizio)

MINISTERO DELLE FINANZE

DIREZIONE GENERALE DEL CATASTO E DEI SERVIZI TECNICI ERARIALI

Lire 30

NUOVO CATASTO EDILIZIO URBANO

(R. DECRETO-LEGGE 13 APRILE 1939, N. 652)

COPIA

Planimetria dell'immobile situato nel Comune di CARRARA *Via* G. MARCONI

Ditta PEZZICA GIANPAOLO *nato a* CARRARA *il* 18/8/1941

Allegata alla dichiarazione presentata all'Ufficio Tecnico Erariale di MASSA-CARRARA

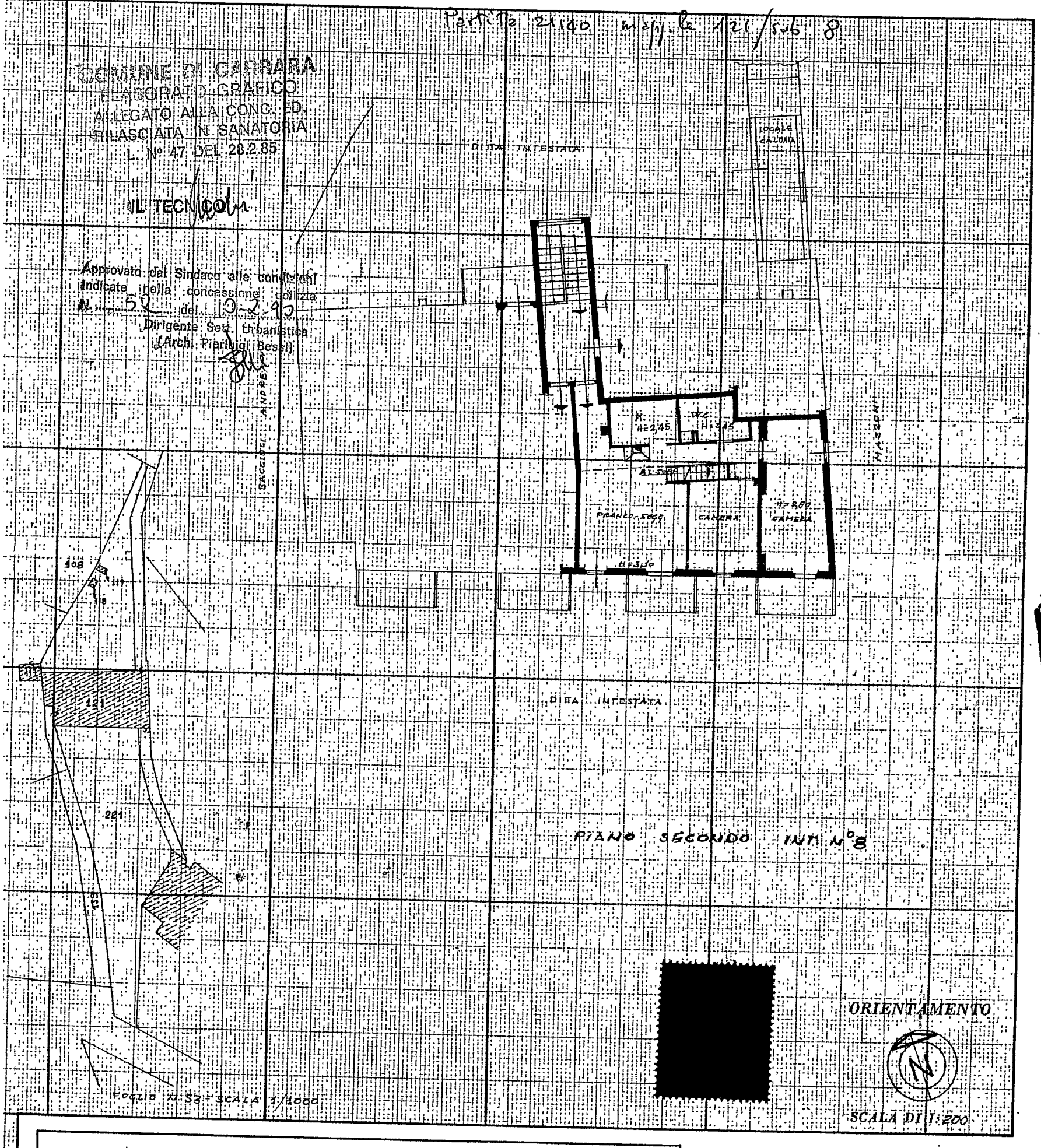

[redacted]

SPAZIO RISERVATO PER LE ANNOTAZIONI D'UFFICIO

DATA

PROT. N°

Compilata dal Geom. GIANPAOLO PEZZICA
(Titolo, nome e cognome del tecnico)

Iscritto all'Albo dei GEOMETRI

della Provincia di MASSA-CARRARA

DATA 20/5/1978

Firma: Pezzica Gianpaolo

DITTA PROPRIETARIA:
DELLORTO ALDO E BERTOLA GIOVANNA

SCHEMA SUP. - VOLUME

$\frac{2,60+2,20}{2} \times 4,50 = mq\ 11,70 \times 2,40 = mc\ 28,08$

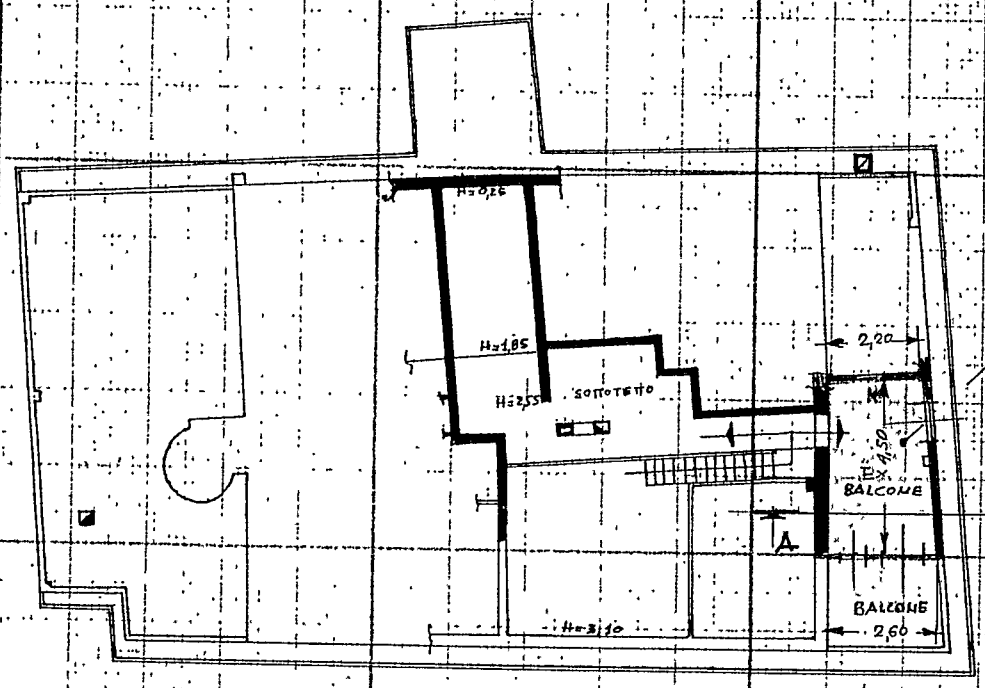

VANO USO CUCINA
OCCETTO DI CALDARO

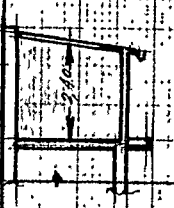

SEZ. A-B

PIANO SOTTOTETTO