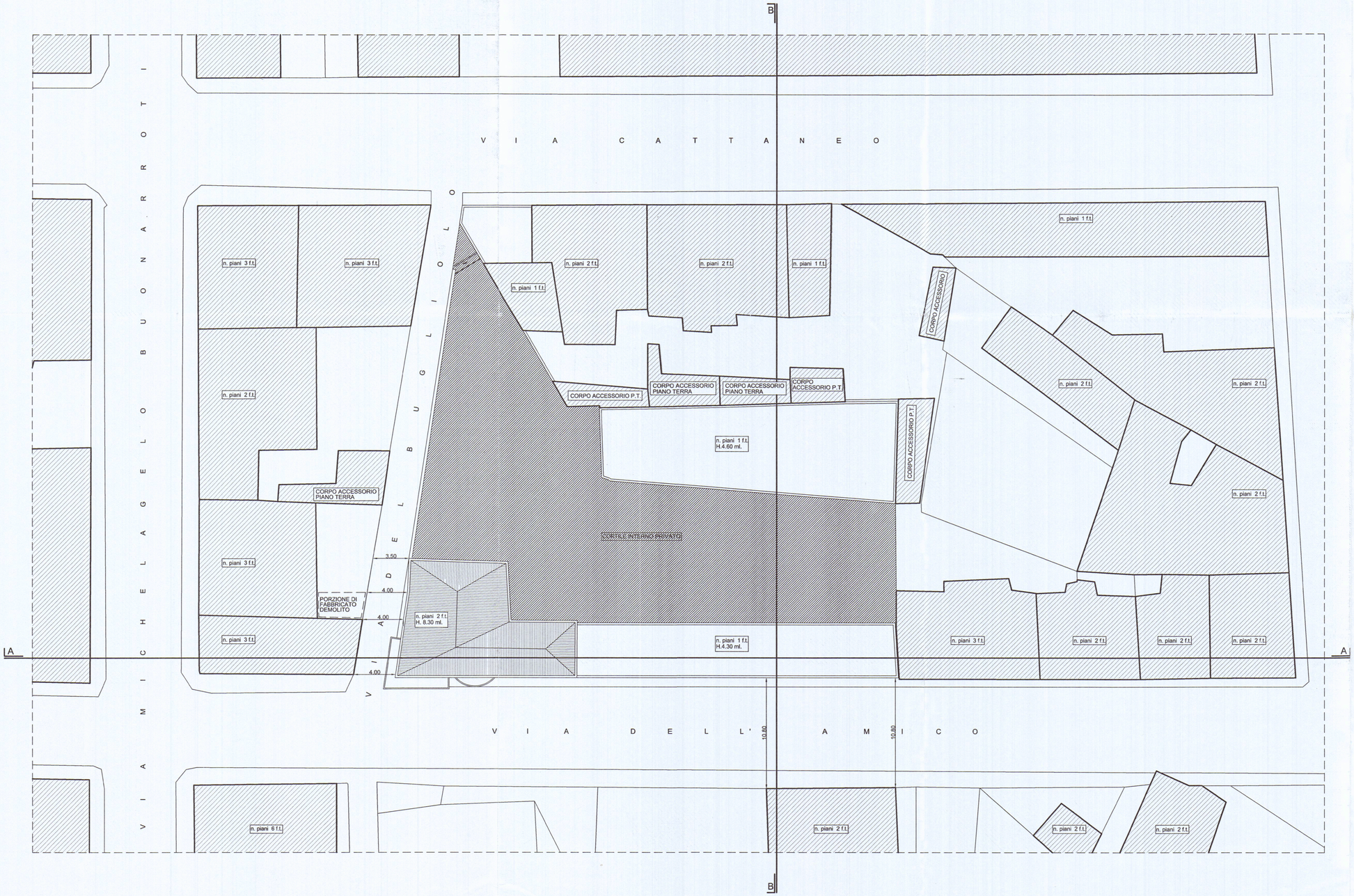

SUPERFICIE LOTTO = 1.389 mq.

COMUNE DI CARRARA
- 6 NOV. 2002

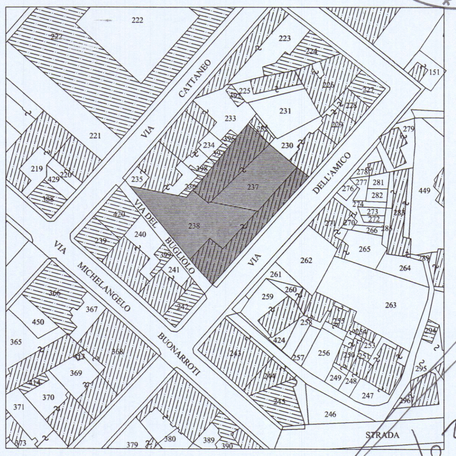

ESTRATTO DI MAPPA CATASTALE
FOGLIO N.43 particelle 237-238 scala 1 : 1000

AREA DI INTERVENTO

Vedere tavola del 22/11/02

COMUNE DI CARRARA
RESIDENZA PARADISO
COMP. RES. BUGLIOLO

CONCESSIONE EDILIZIA
STATO DI FATTO
PLANIMETRIA GENERALE

data: ottobre 2002

STUDIO ARCHITETTURA
VIA VIGEVANO 15 - 20144 MILANO
TEL/FAX : +39 2 8372048
e.mail savorellimarco@libero.it
Progettista: Arch. Marco Savorelli

Diritti d'autore riservati

BCC01

scala 1 : 200