COMUNE DI CARRARA

AMIA - VIA G. PIETRO 2 AVENZA

OGGETTO: LAVORI DI COSTRUZIONE NUOVA SEDE AMIA
VIALE ZACCAGNA - MARINA DI CARRARA

PROGETTISTA DOTT. ING. PAOLO CHIARI - PARMA
ISCRITTO ALL' ALBO DEGLI INGEGNERI DI PARMA AL N°733-

IL DIRETTORE AMIA
DOTT. ING. F. PELLIZZA

APPROVATO
14 NOV. 1985

TAVOLA N° 6 | OGGETTO CONTEGGIO VOLUMI

7/9/10/1985

Approvato dal Sindaco alle condizioni indicate nella Concessione Edilizia N. 283 del 14 NOV 1985
IL SINDACO
(Arch. Claudio Varriani)

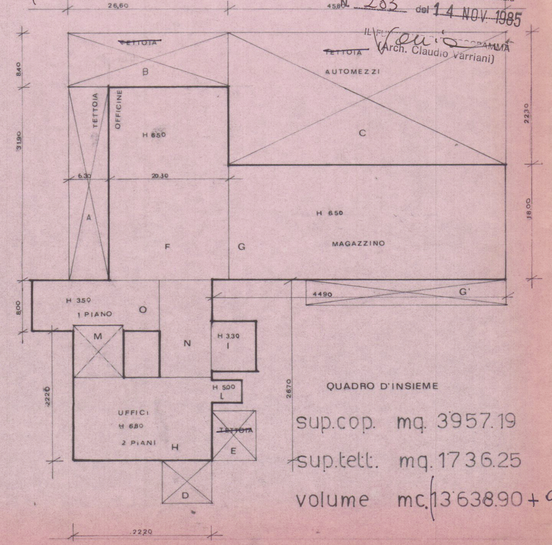

sup.cop. mq. 3957.19

sup.tett. mq. 1736.25

volume mc. (13638.90 + 9846,03) = 23.484,93

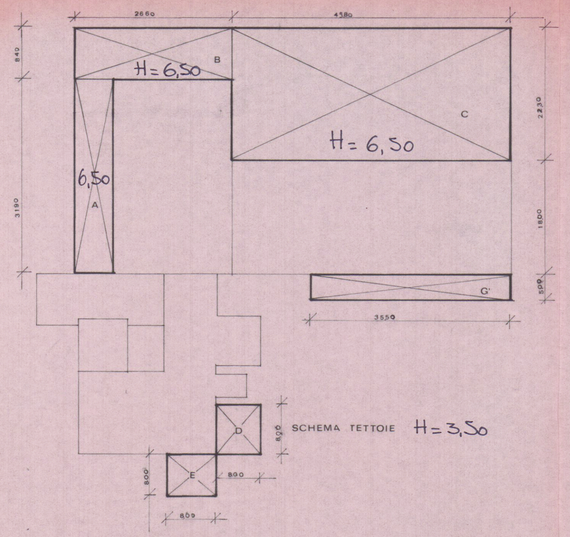

A	31.90 x 6.30 = mq. 200.97		
B	26.60 x 8.40 = mq. 223.44		
C	45.80 x 22.30 = mq. 1021.34	x 6,50 = 9398,03	
D	8.00 x 8.00 = mq. 64.00		
E	8.00 x 8.00 = mq. 64.00	x 3,50 = 448,50	
		1563,75	
G'	32.50 x 5.00 = mq. 162.50		
totale	mq. 1736.25	mc 9846,03	

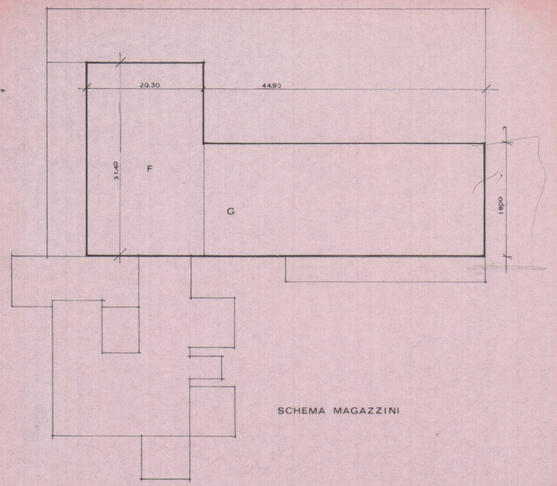

F	31.90 x 20.30 = mq. 647.57 x 6.50 =	mc. 4209.20
G	44.90 x 18.40 = mq. 826.16 x 6.50	mc. 5370.04
totale	mq 1473.73	mc. 9579.24

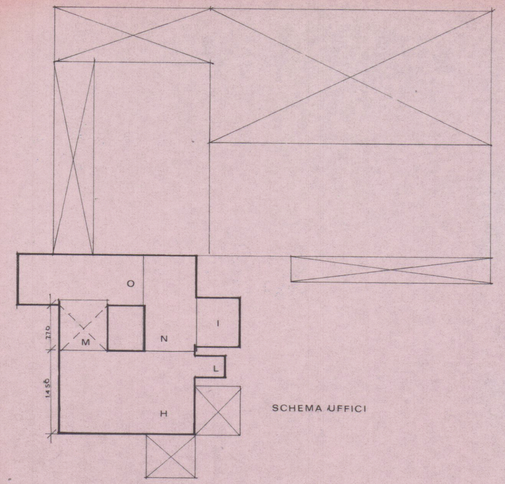

H	22.20 x 14.50 = mq. 321.90 x 6.80 =	mc. 2188.92	
i	8.00 x 7.60 = mq. 60.80 x 3.30 =	mc. 200.64	
L	3.30 x 5.00 = mq. 16.50 x 5.00 =	mc. 82.50	
M	7.70 x 8.00 = mq. 61.60 x 3.50 =	mc. 215.60	
N	8.00 x 14.00 = mq. 112.00 x 6.80 =	mc. 761.60	
O	21.80 x 8.00 = mq. 174.40 x 3.50 =	mc. 610.40	
totale	mq. 747,20	mc. 4059.66	