

PROGETTO DI AMPLIAMENTO E REALIZZAZIONE DI PISCINA DI EDIFICIO AD USO CIVILE ABITAZIONE MONOFAMILIARE SITO IN LOC. MARINA DI CARRARA, VIA LUIGI CADORNA, CATASTALMENTE DISTINTO NEL FOGLIO 104 MAPPALE 662

DEPOSITO DI VARIANTE - STATO FINALE PER MODIFICHE ALLA PISCINA E RINUNCIA AMPLIAMENTO

PROPRIETA' : DOMENICHINI ANNA MARIA  
FONTANILI NICOLA  
FONTANILI FILIPPO

PROGETTISTA : ARCH. TIZIANO LERA



STATO SOVRAPPOSTO: Planimetria generale - Piante  
Prospetto recinzione - scala 1:100 -

TAVOLA N° 5

arch. Tiziano Lera, viale Italoico 1/d, 55042 Forte dei Marmi  
Tel. 0584-82625/6 - Fax 0584-85437  
e-mail: info@studiolera.com / info@pec.studiolera.com

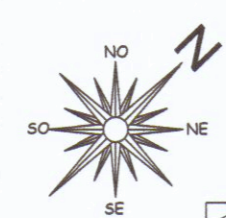

PLANIMETRIA GENERALE - PIANTA PIANO TERRA

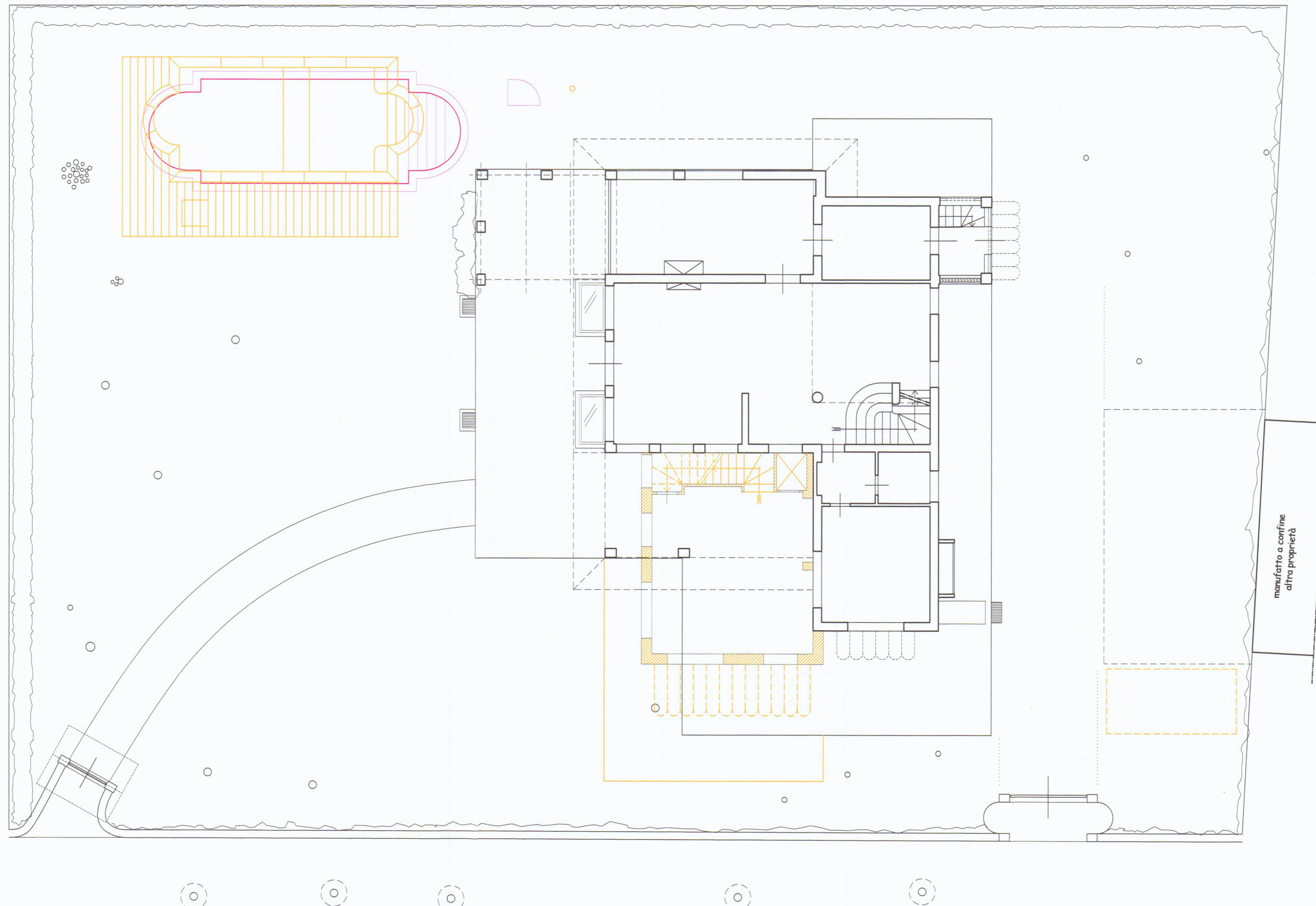

PIANTA PIANO PRIMO

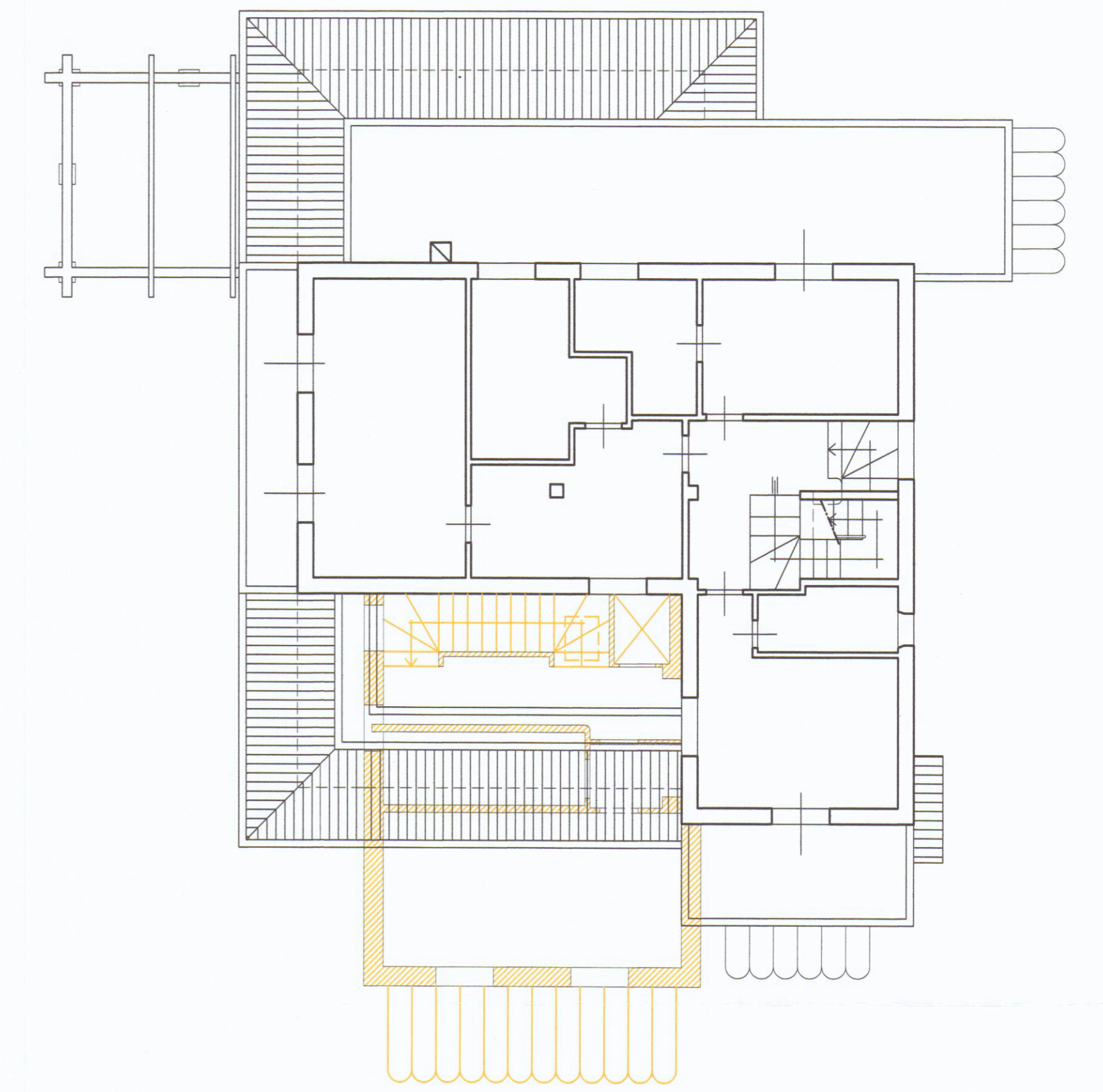

VIA LUIGI CADORNA

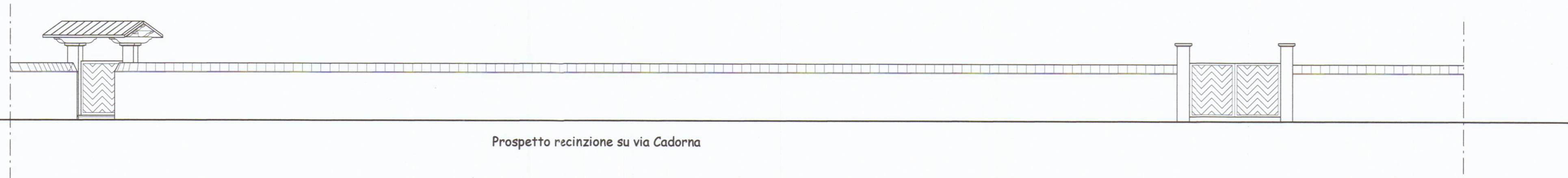

Prospetto recinzione su via Cadorna

SEZIONE ORIZZONTALE - PIANTA

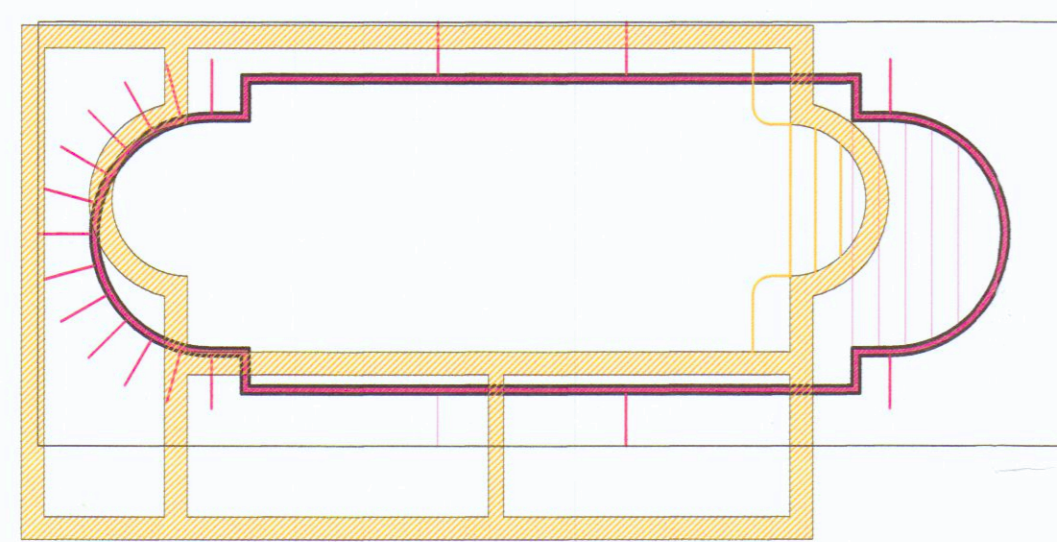

SEZIONE LONGITUDINALE a-a'

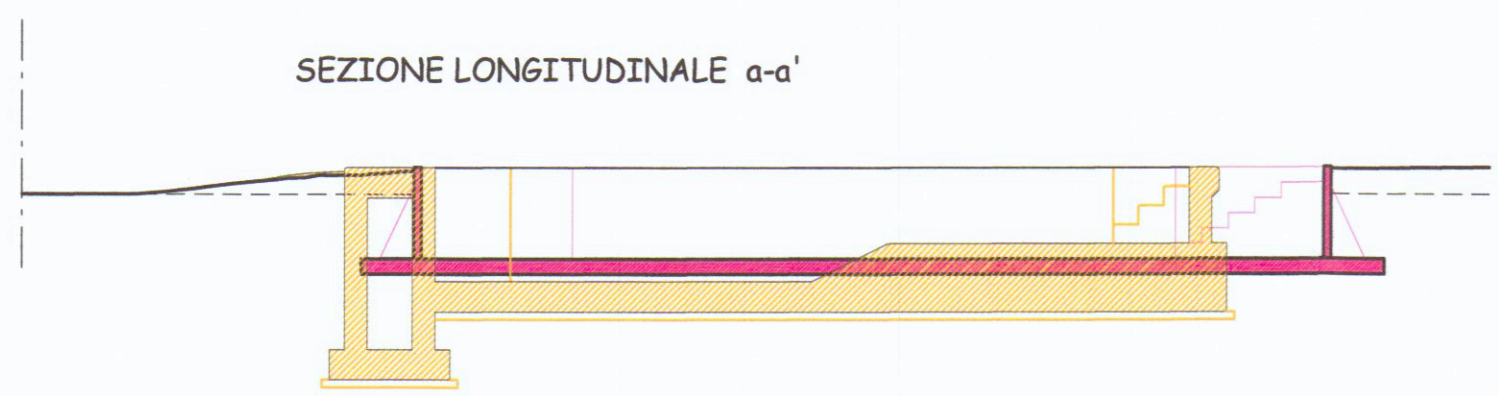

SEZIONE TRASVERSALE b-b'

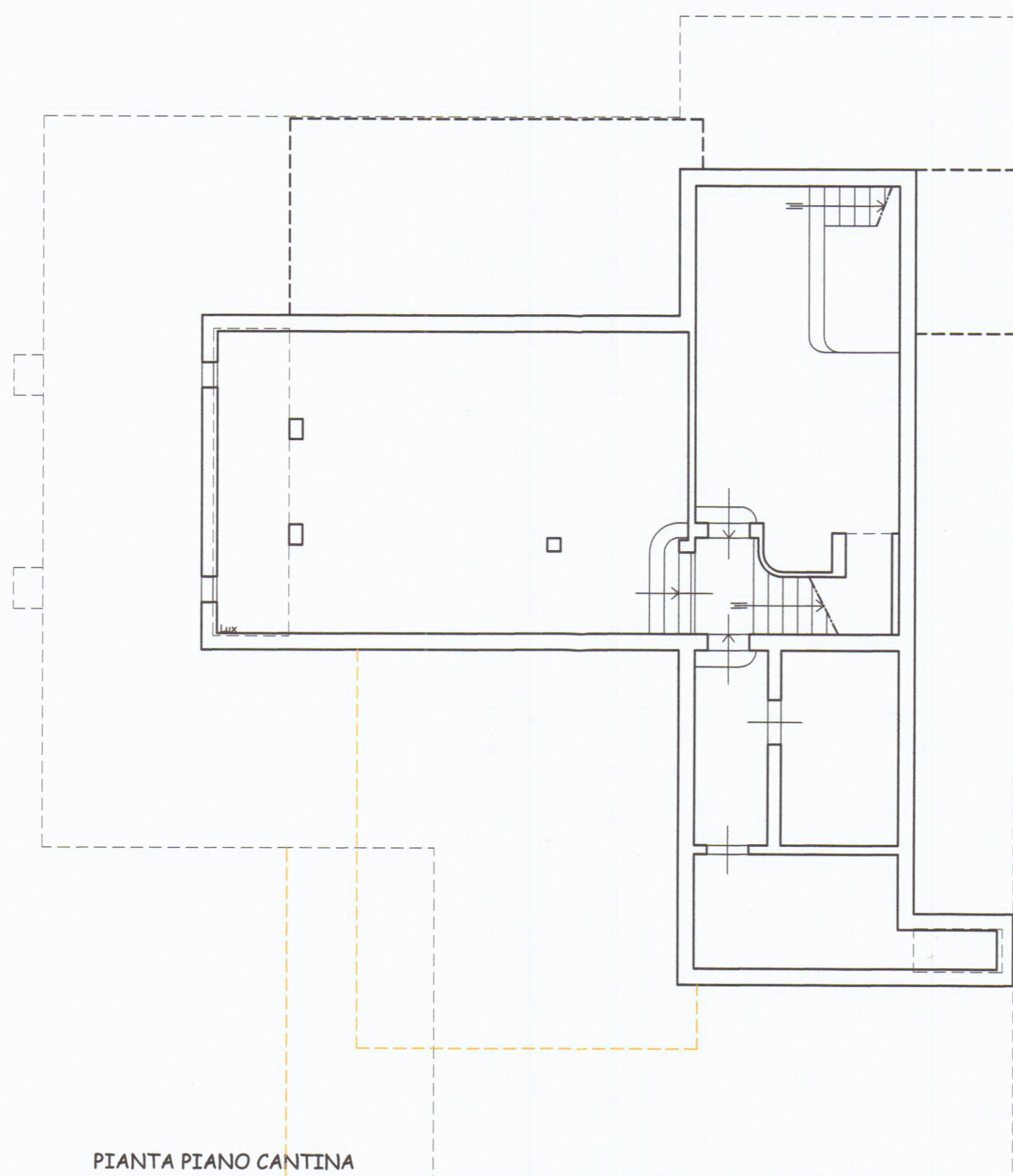
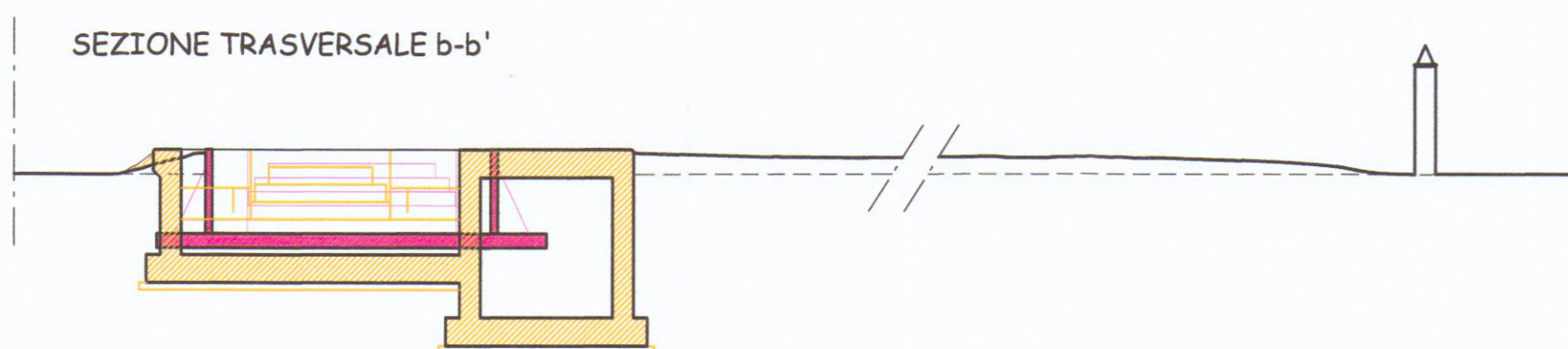

PIANTA PIANO CANTINA

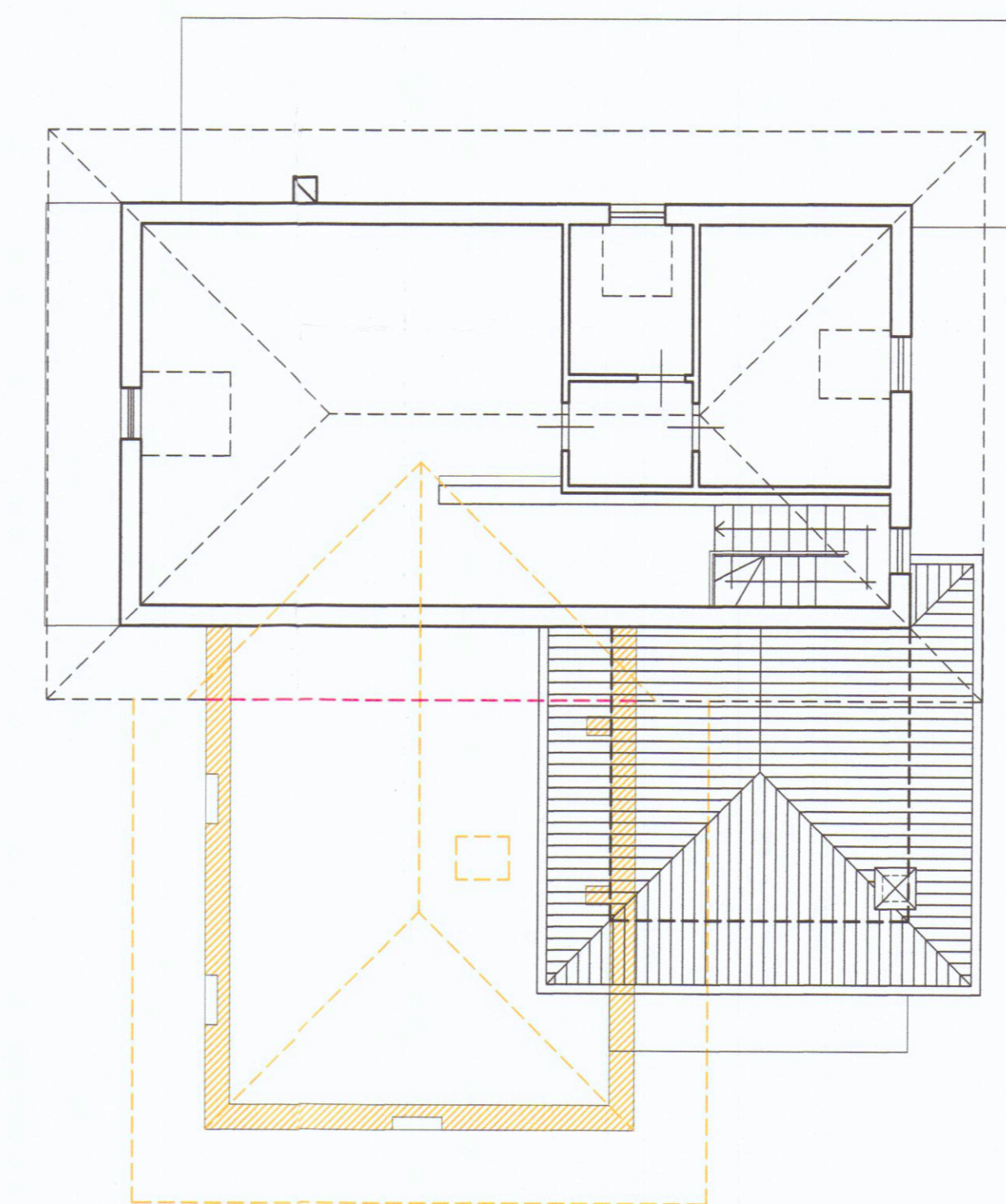

PIANTA PIANO SOTTOTETTO

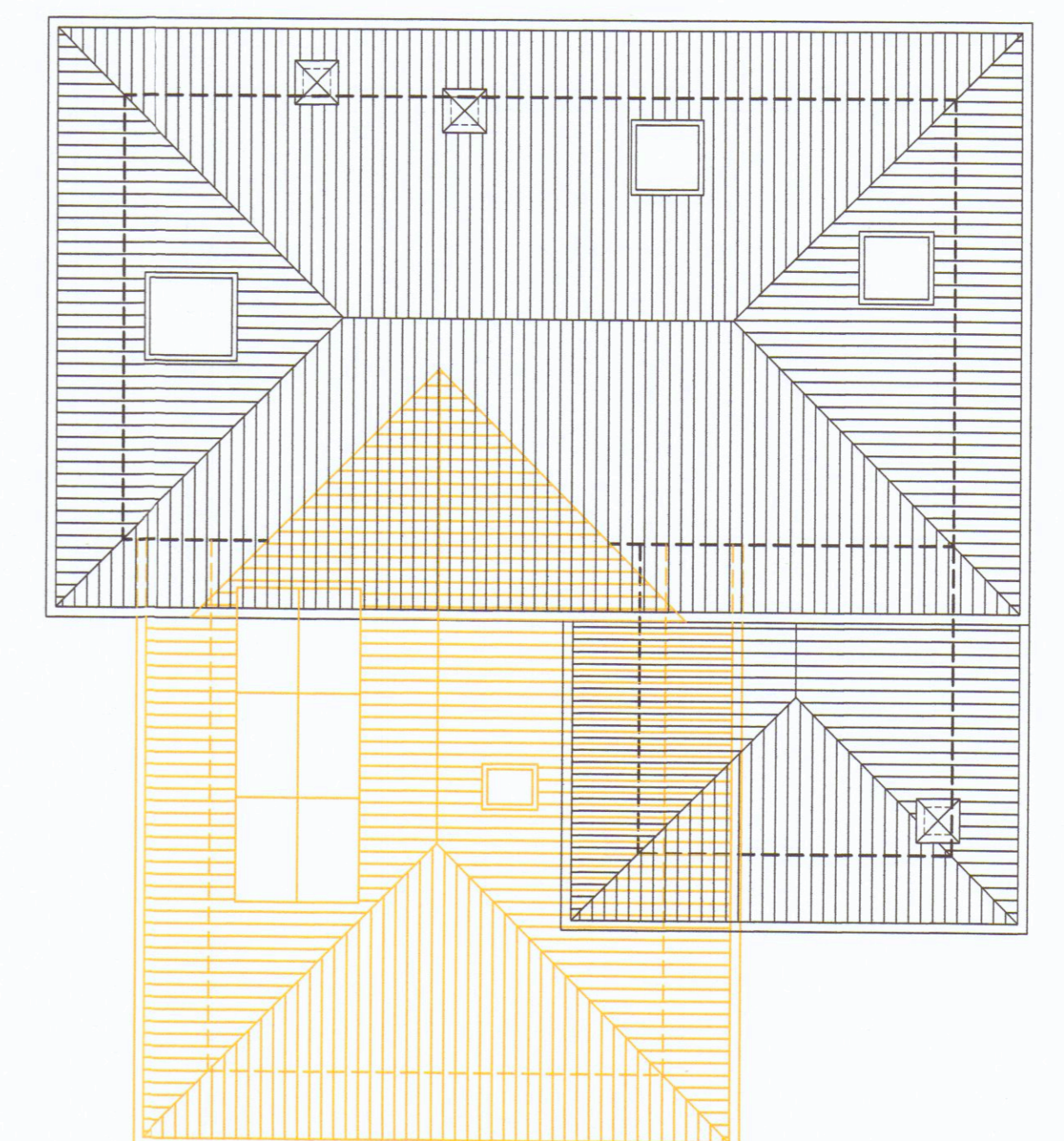

PIANTA DELLA COPERTURA