TAV.

4

Allegato alla delibera CC n° 40 del 7/6/92

COMUNE DI CARRARA

MASSA - CARRARA

INSEDIAMENTO TURISTICO-ALBERGHIERO

DA REALIZZARSI IN

MARINA DI CARRARA

LEGGE 30-12-1988 N° 556

CONCESSIONARIO: CONSORZIO-

-CARRARA-MARBLE-HOTEL-

VARIANTE

CONC. ED. N° 172 DEL 21-2-90

VAR. POSIZIONE - N° 22771/6460-90

DISEGNO. PIANTA PIANO PRIMO

SCALA. 1:100

Arch. SILVESTRO TELARA
Ord. Architetti MS n° 98
Stadio Via Campo d'Appio 31 - Tel. 50222
AVENZA
Via Castellaro 18 - Tel. 55297 - AVENZA
C.F. TLR SVS 44R05 B832N
P. IVA 00133560458

PROGETTISTI:

DR. ARCH. SILVESTRO TELARA
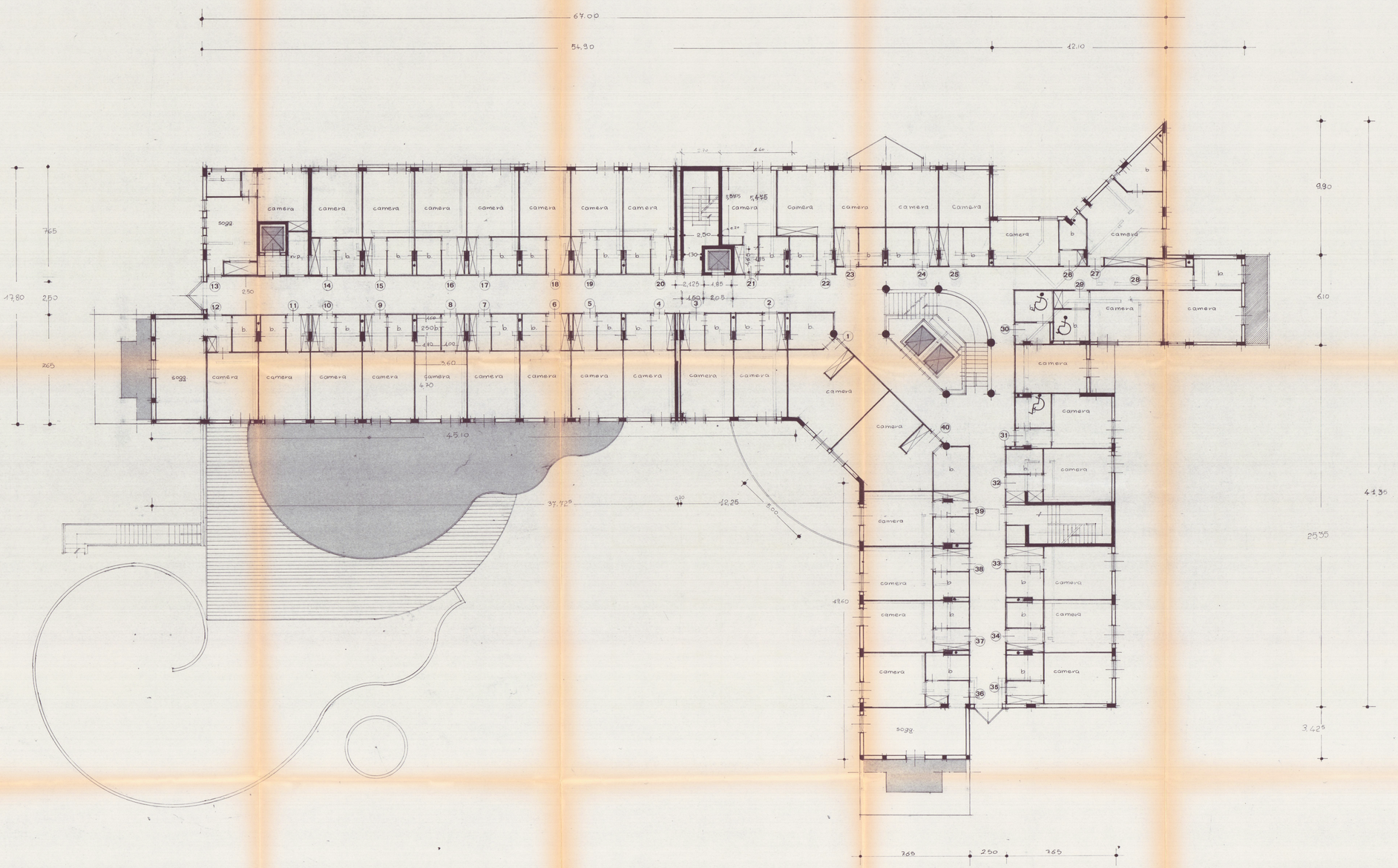
DR. ARCH. LIVIO STURLESE