7 011. 1969

PROGETTO DI UNA PALAZZINA DA ERIGERSI SUL TERRENO DI PROPRIETA' DEL SIG. LODOVICI RENATO A MARINA DI CARRARA SUL MAP. N.ri 4341 SUB. C SEZ. A FOG. 85

SUPERFICIE LOTTO MQ 814 SUPERFICIE COPERTA MQ. 235

TAV. 1ª PLANIMETRIA RAP. 1:200 PIANTE RAP. 1:100

DATA 7/10/69

TRIBENTE CARLONE

4 SOLUZIONE

APPROVATO

Approvato dal Sindaco alla condizione indicata nella lettera di pari data N. 216 11-12-1969

IL DIR. CAPO

VIALE AVENZA MARE

VIALE LUNGOMARE

VIALE VIERGILIO

VIALE DELLA PINETE

MARE

FERROVIA

4841 B

4841 A

7434

4449

7441

7444

7447

5285

Si approva con le prescrizioni della unita lettera N. 17332 in data 20 NOV. 1969

IL SOPRINTENDENTE

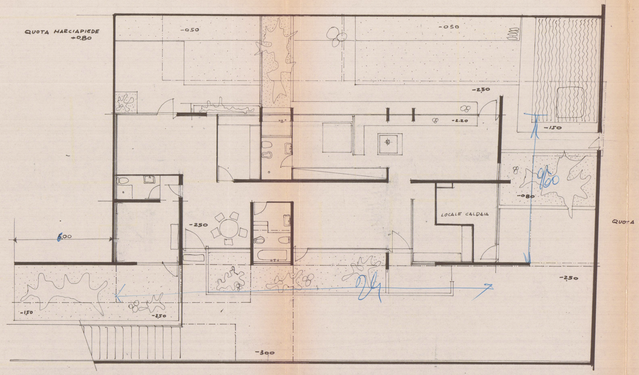

PIANTA SCANTINATO

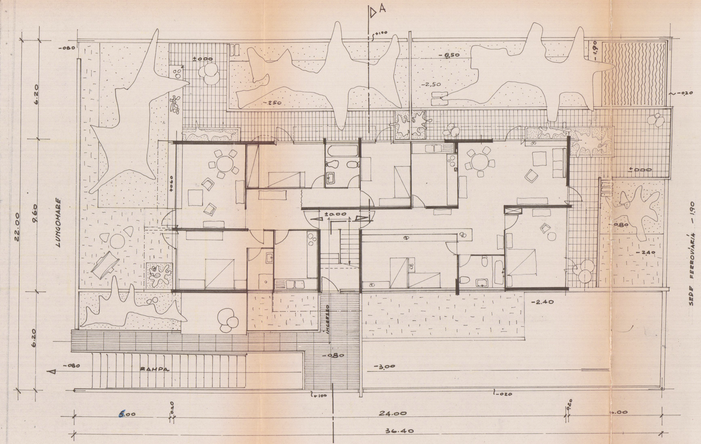

PIANO TERRENO

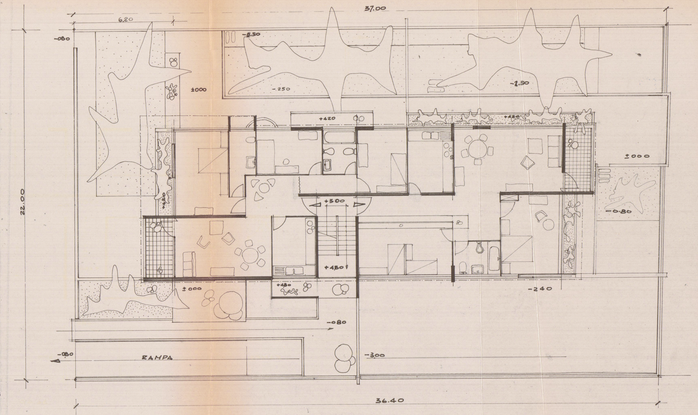

PRIMO PIANO