24/09/98

STUDIO TECNICO ASSOCIATO 2eMMe
GEOMETRI SAGLIANO-ZANNONI
Viale XX settembre,268 54031 Avenza Carrara tel.0585/50187

DITTA COMMITTENTE GIULIANI DESIDERIO

OGGETTO: PROGETTO PER LA RISTRUTTURAZIONE DI FABBRICATO IN MARINA DI CARRARA VIA ARGINE DESTRO DEL CARRIONE

ESISTENTE

PIANTE

TAV. 1

DATA 6/96FILE DERIO 2 FG. 107 MAPP.N. 54, 55-91-92-146

SCALA 100

Giuliani Desiderio

APPROVATO
COMUNE DI CARRARA
SETT. URBANISTICA
Approvato dal Sindaco alle condizioni indicate nella Concessione Edilizia n° 167 del 26.05.97
Concessione Edilizia in Variante n° 7 del 6.3.97 Tav. n° 1/5

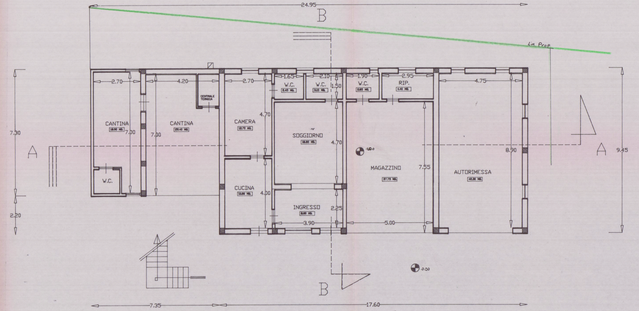

PIANTA PIANO TERRENO

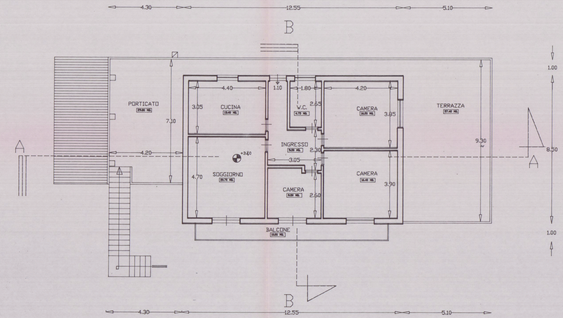

PIANTA PIANO PRIMO

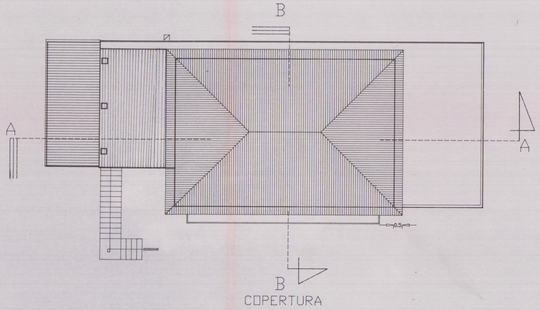

COPERTURA