4 1995

Studio Tecnico CIARI e PERESSINI

geom. Riccardo Ciari
geom. Marco Peressini

54036 Marina di Carrara, Via G. Volpi 10 - Tel. 0585/788266 P.IVA 00557580453

OGGETTO	TAV.
Variante al Progetto per la tamponatura della veranda esistente allo stabilimento balneare " AURORA " sito nell'arenile di Marina di Carrara, Viale A. Vespucci 74.	2 - STATO DI PROGETTO
COMMITTENTE	SCALA 1:200 - 1:100
VATTERONI MARCO & C. s.a.s. Marco Vatteroni	DATA 1 MAR. 1995

VARIANTE

N. 728

U.S.L. N. 2 - U.O. di Igiene Pubblica
Ai sensi dell'art. 220 del T.U. LL. S.S.
si esprime PARERE FAVOREVOLE
08 MAR. 1995
per l'approvazione del presente progetto.
Il Funzionario Medico

SOSPESO

Vedere nuovi disegni con cartelle CE

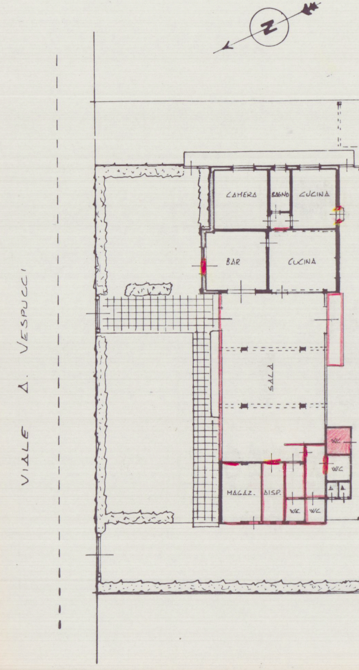
N
VIALE A. VESPUCCI
CAMERA
BAGNO
CUCINA
BAR
CUCINA
SALA
MAGAZ.
DISP.
WC
WC
WC
WC
WC

PLANIMETRIA SCALA 1:200

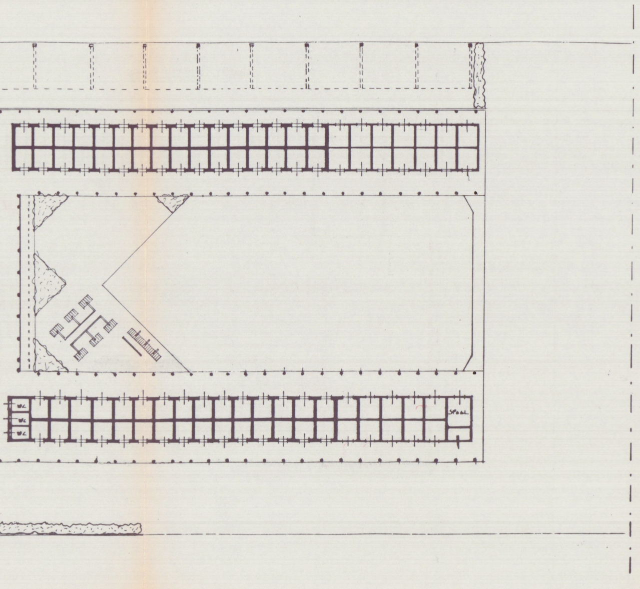
W.C.
W.C.
W.C.
SPOGL.

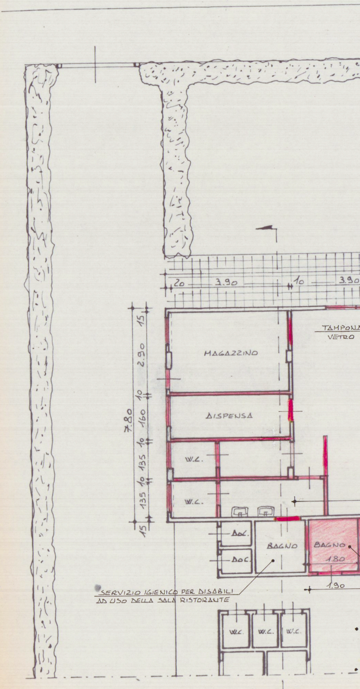
20
3.90
10
3.90
TAMPONA
VETRO
MAGAZZINO
DISPENSA
W.C.
W.C.
7.80
15
2.90
10
160
10
135
10
135
15
DOC.
DOC.
BAGNO
BAGNO
1.80
1.90
SERVIZIO IGIENICO PER DISABILI
AD USO DELLA SALA RISTORANTE
W.C.
W.C.
W.C.

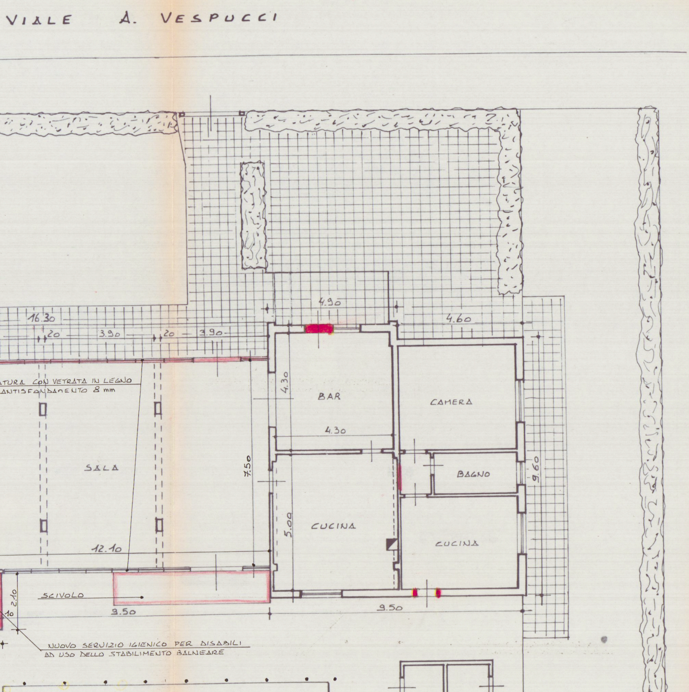
VIALE A. VESPUCCI
16.30
20
3.90
20
3.90
4.90
4.60
ATURA CON VETRATA IN LEGNO
ANTISFONDAMENTO 8 mm
4.30
BAR
CAMERA
4.30
7.50
SALA
BAGNO
9.60
5.00
CUCINA
CUCINA
12.10
2.10
10
SCIVOLO
3.50
9.50
NUOVO SERVIZIO IGIENICO PER DISABILI
AD USO DELLO STABILIMENTO BALNEARE

PIANTA scala 1:100

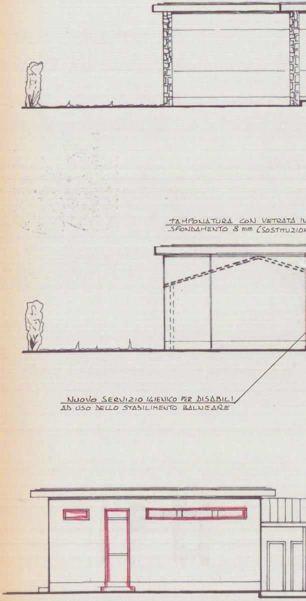
TAMPONATURA CON VETRATA IL
SFONDAMENTO 8 mm (SOSTITUZION
NUOVO SERVIZIO IGIENICO PER DISABILI
AD USO DELLO STABILIMENTO BALNEARE

FIANCO DI PONENT

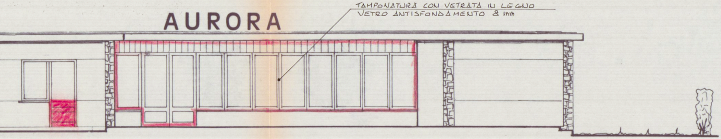
AURORA
TAMPONATURA CON VETRATA IN LEGNO
VETRO ANTISFONDAMENTO 8 mm

PROSPETTO SU VIALE A. VESPUCCI

MARCO PERESSINI N. 728

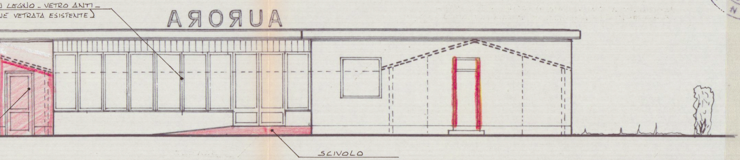
N LEGNO - VETRO ANTI -
NE VETRATA ESISTENTE)
AURUA
SCIVOLO

RETROPROSPETTO

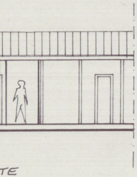

TE

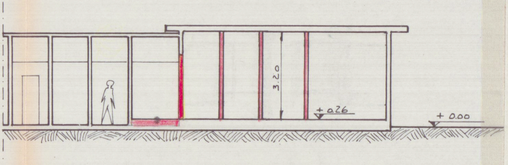

SEZIONE A-A

PIANTA DELLA COPERTURA

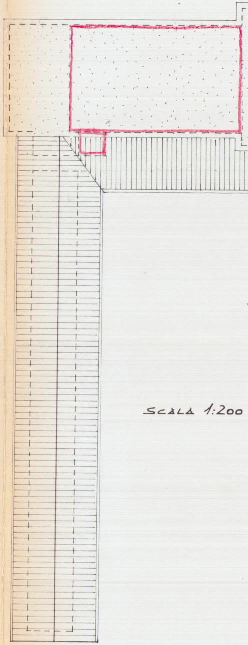

SCALA 1:200

– INVARIATA

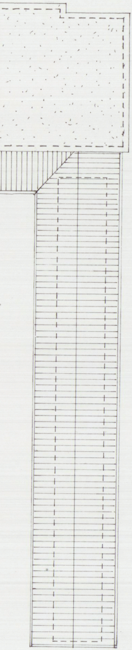

STATO AUTORIZZATO

▭ VOLUME (INVARIATO)

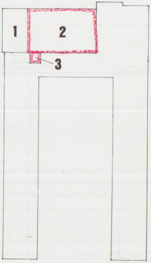

SCHEMA SUPERFICI E VOLUMI

SUPERFICIE COPERTA	mq. 767
VOLUME AI FINI URBANISTICI	mc. 2.305 (INVARIATO)
TAMPONATURA PARZIALE DELLA VERANDA ESISTENTE CONC. EDIL. 182 DEL 27.05.1994	**1** ml. 7.50 x 4.00 = mq. 30.00 x h. 3.20 = 96.00 x 2/3 = mc. 64.00
VOLUMI DA TAMPONARE OGGETTO DI VARIANTE	**2** ml. 7.50 x 12.10 = mq. 90.75 x h. 3.20 = 290.40 x 2/3 = mc. 193.60 **3** ml. 2.10 x 1.90 = mq. 3.99 x hm 2.60 = 10.37 x 2/3 = mc. 6.92
	= mc. 200.52