GIUGNO 78	PROGETTO DI VARIANTE EDIFICIO DI CIVILE ABITAZIONE SITO IN MARINA DI CARRARA VIA DELLE PINETE.	
	COMMITTENTE [redacted] CRUDELI VITTORIO	
Geom. RENATO MARTELLI CARRARA Tel 0585 75.000	PLANIMETRIE PIANTE.	Mapp. 5/Sez/A. Foglio A

29 AGO. 1978

VARIANTE APPROVATO 12 DIC. 1978 CONTROLLATO

INTERVENTO N. 1104
SCALA 1
N° PIANI 2
3 vani, no 8
SUPERFICIE COMPLESSIVA m 6
Tempo autorizzazione 1/5

VIA DELLE PINETE

VARIANTE AL PROGETTO
Approvata in diretta alla concessione indicata nel presente atto
n. 1/V del 3 FEB. 1979
Rilasciata ai sensi del 1° DIC. 1978
L'ISPETTORE CAPO

Planimetria Scala 1:200

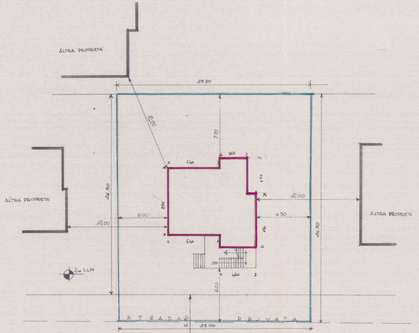

Planimetria Scala 1:200

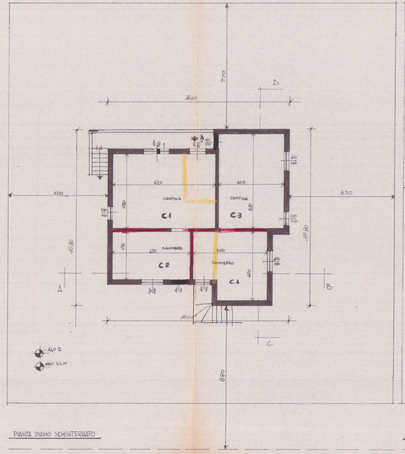

PIANTA PIANO SEMINTERRATO

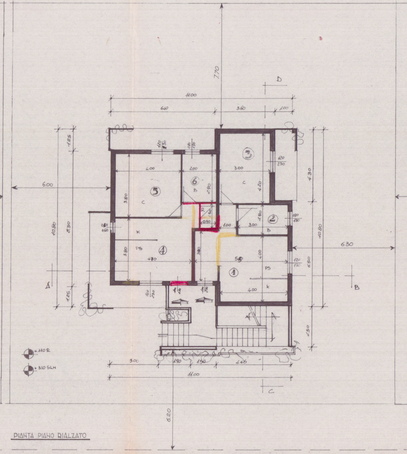

PIANTA PIANO RIALZATO

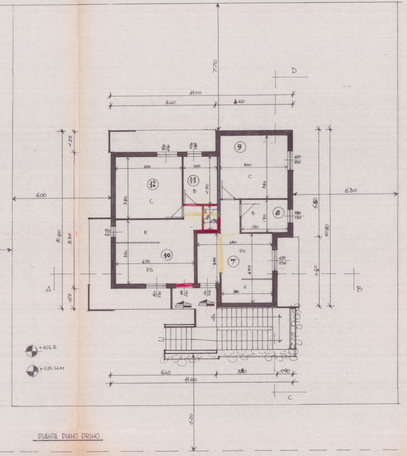

PIANTA PIANO PRIMO

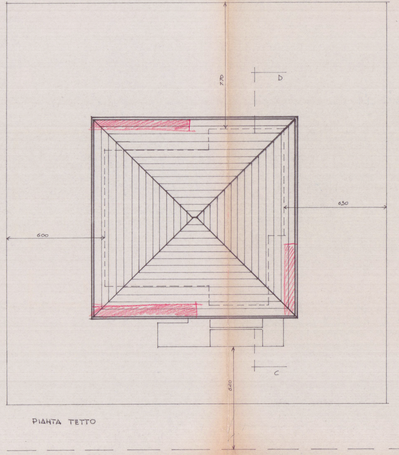

PIANTA TETTO