pianta piano terra

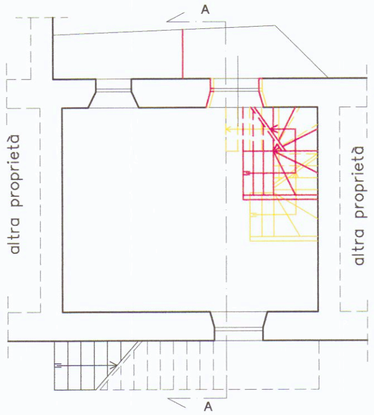

pianta piano secondo

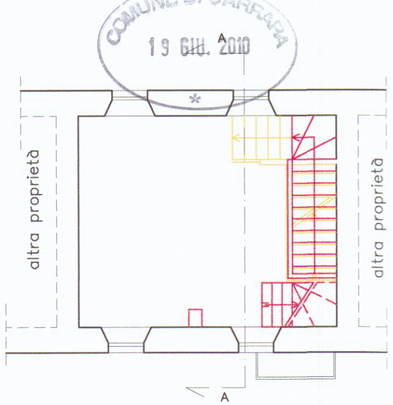

COMUNE DI CARRARA
19 GIU. 2010

pianta piano primo

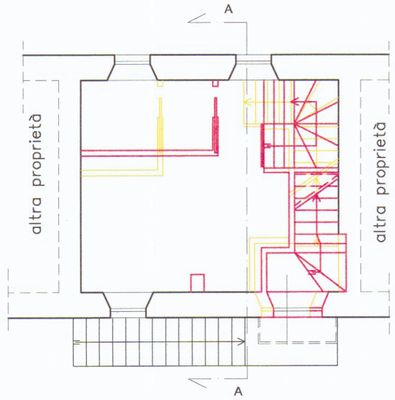

pianta piano terzo

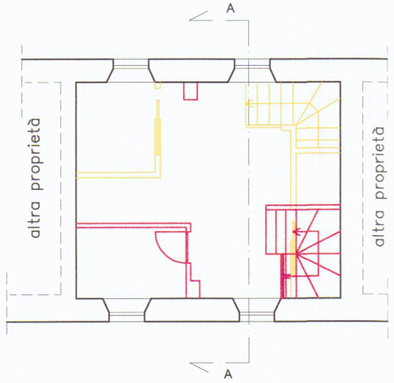

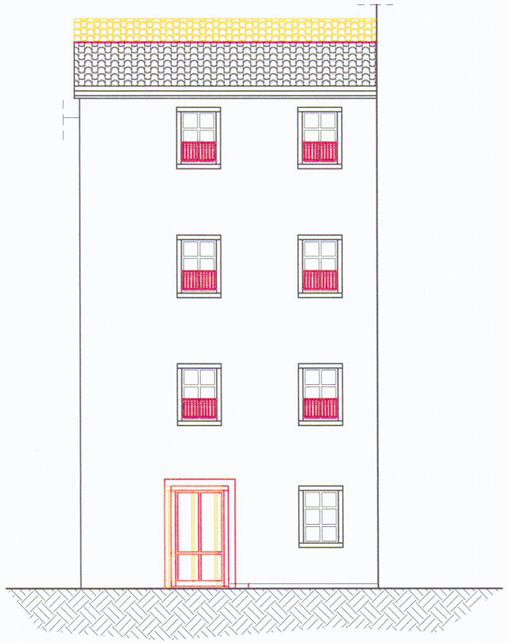

Prospetto lato Est

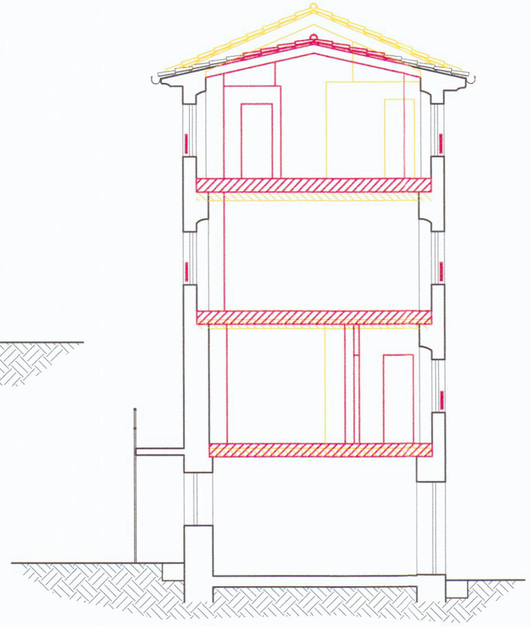

Sezione A-A

COMUNE DI CARRARA
19 GIU. 2010

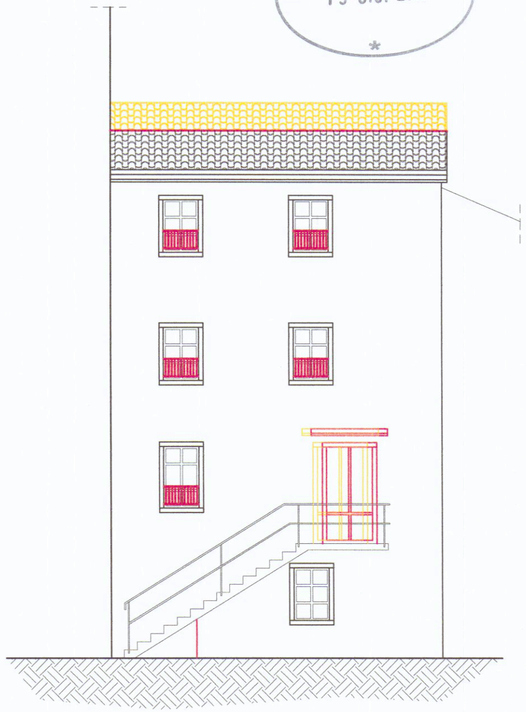

Prospetto lato Ovest

opere concessionate

opere in variante

COMUNE DI CARRARA ING. LAZZINI MASSIMILIANO tel.-fax. 0585-71821 Via Ghibellina n°3a 54033 carrara	FIRMA: ORDINE DEGLI INGEGNERI DELLA PROVINCIA DI MASSA CARRARA Dott. Ing. Massimiliano Lazzini SEZIONE A N° 704 Ingegnere civile ambientale e edile Ingegnere Industriale Ingegnere dell'informazione	OGGETTO: Opere su fabbricato esistente per la realizzazione di due unità	COMMITTENTE: Vatteroni Cristina
		TAVOLA: 1/2 planta - prosp. - sez.	SCALA: 1:100
		STATO: SOVRAPPOSTO	DATA: mag. 2010