SM+M
www.marianiemariani.it
studiomarianiemariani architettura ingegneria
piazza accademia 2 carrara italy
tel fax 058570440

progetto di : demolizione e ricostruzione di fabbricato di civile abitazione

località fossone di carrara via aurelia

committente: Renato Corsi, Menconi Monica

permesso di costruire n° 89/09
del 07/10/2009 e S.V.

committente

Architetto MARIANI Giacomo

oggetto:
VARIANTE FINALE

scala 1/100

1 concessionato

COMUNE DI CARRARA
- 1 AGO. 2013

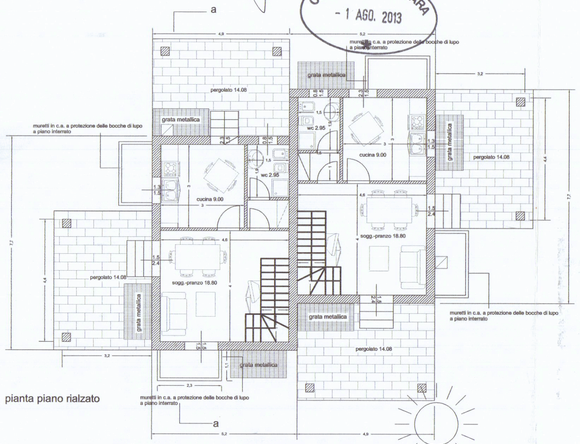

pianta piano rialzato

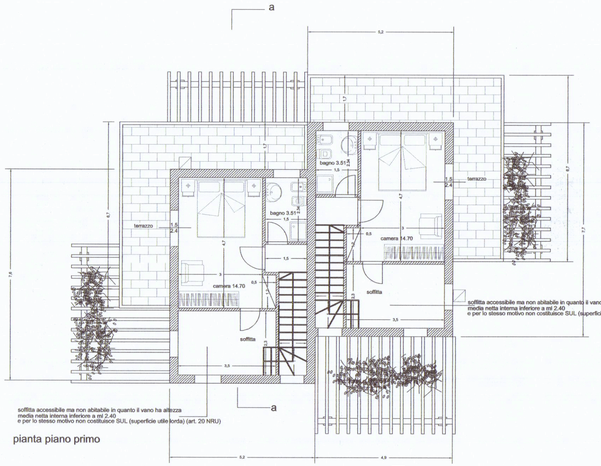

pianta piano primo

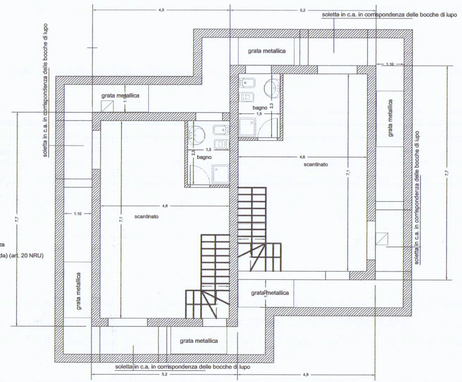

pianta piano interrato

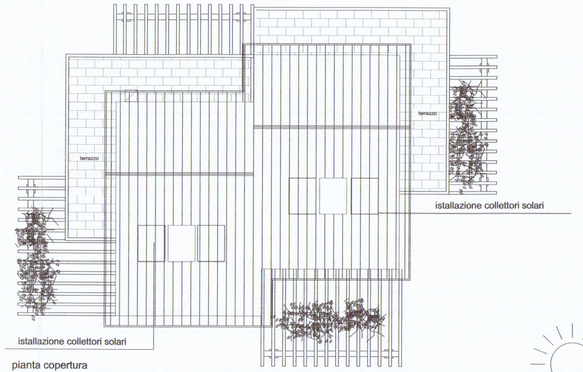

pianta copertura

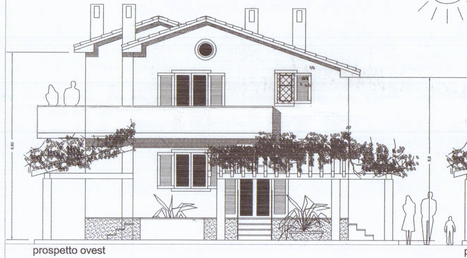

prospetto ovest

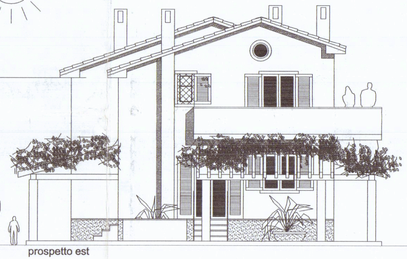

prospetto est

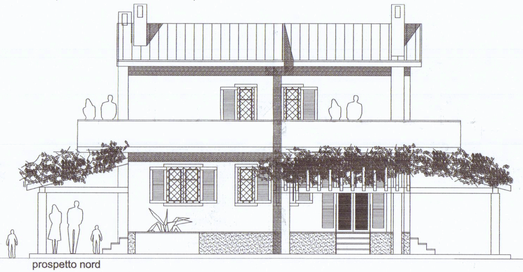

prospetto nord

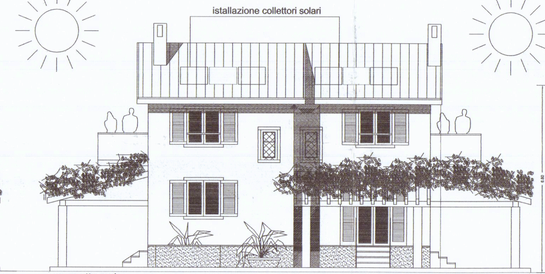

prospetto sud

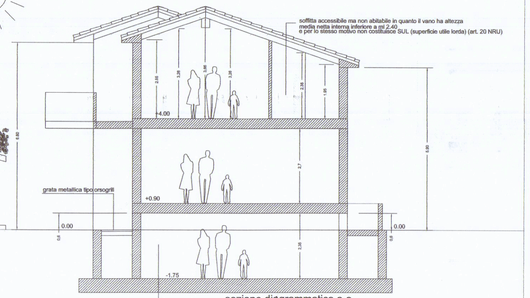

sezione diagrammatica a-a

scarrinato interrato accessibile ma non abitabile in quanto ogni singolo vano ha altezza media netta interna inferiore a mt 2.40 e che non emerge rispetto al piano del terreno più di 60 cm misurati all'intradosso del solaio soprastante e per lo stesso motivo non costituisce SUL (superficie utile lorda) (art. 20 NRU)