

PROGETTO di sopraelevazione di una

casa di proprietà di sig.ra BALDINI

ANGELA ed ILHA sito in TORANO

VIA TAURINA

Approvato dal Sindaco alle condizioni indicate nel permesso di costruzione N° 1030 del 20-6-1966

L'ING. CAPO *Murini*

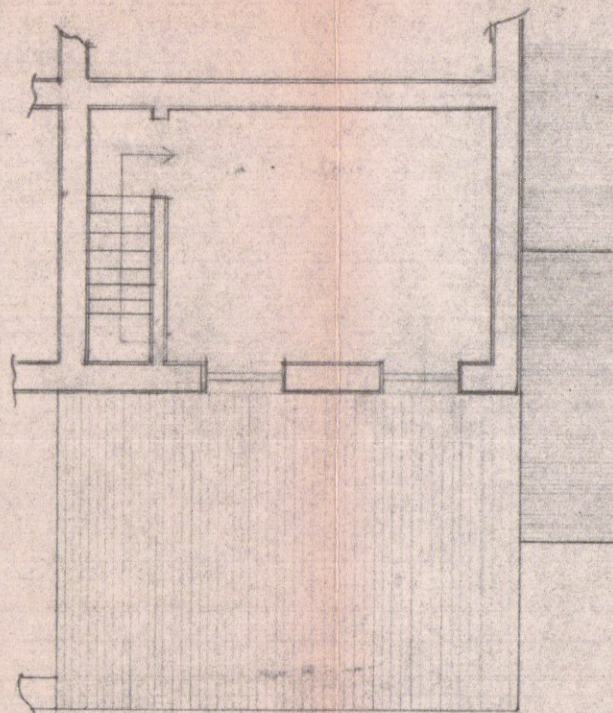

PIANTA ATTUALE P.III

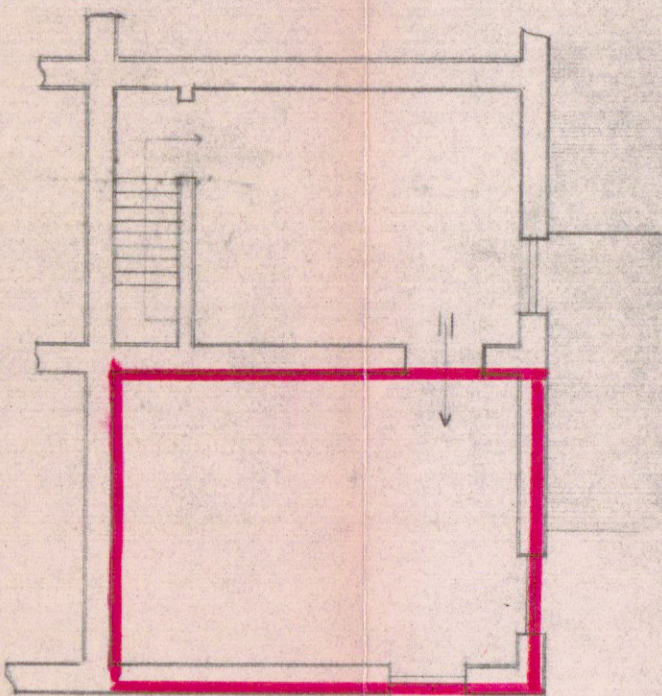

PIANTA MODIFICATA P.III

SCALA 1:100

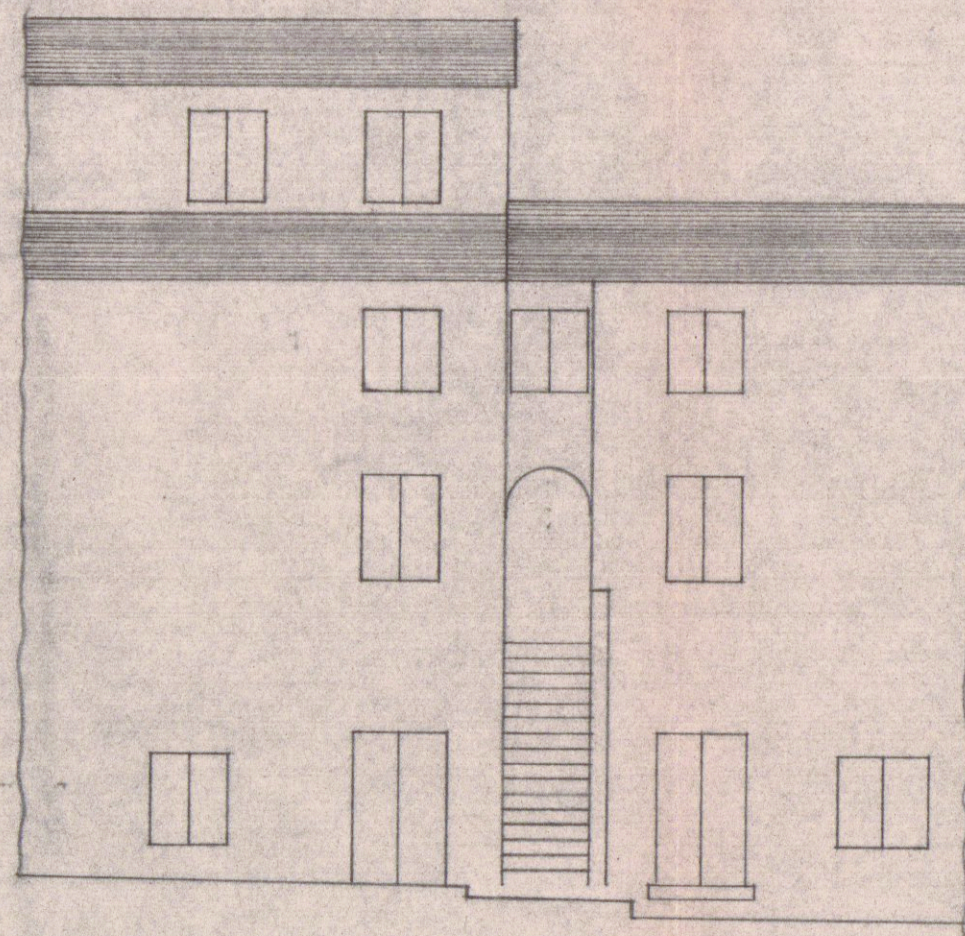

PROSPETTO ATTUALE

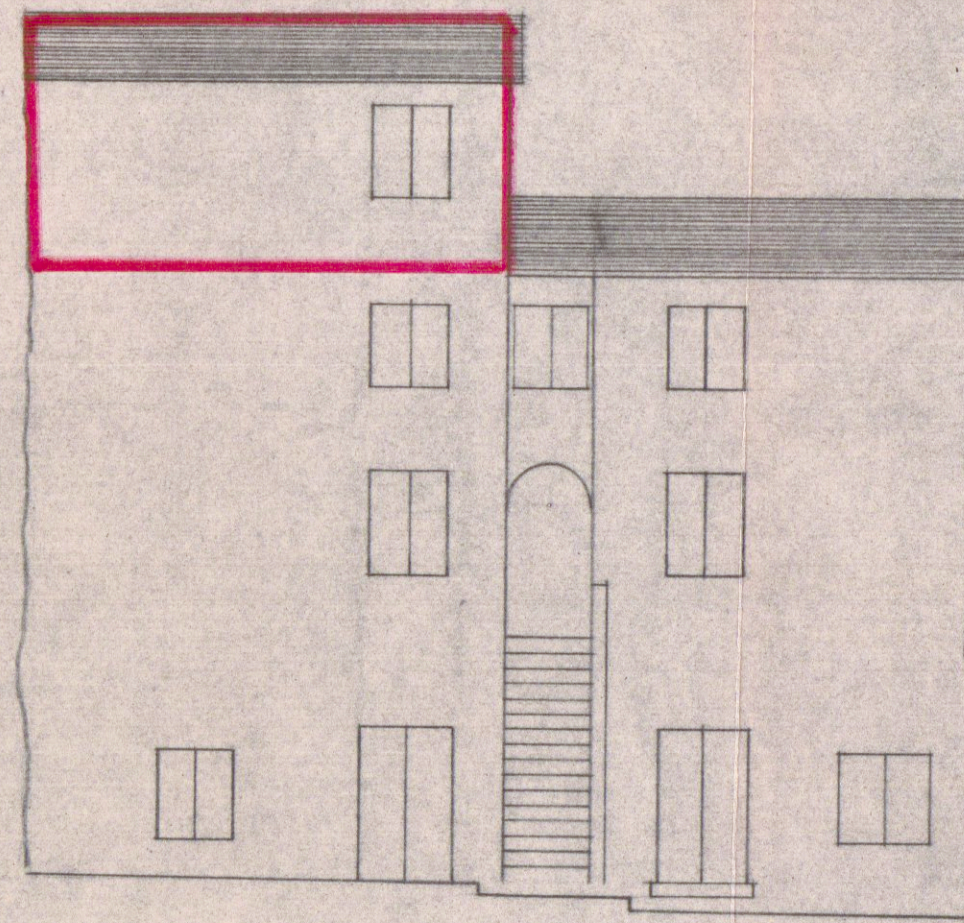

PROSPETTO MODIFICATO

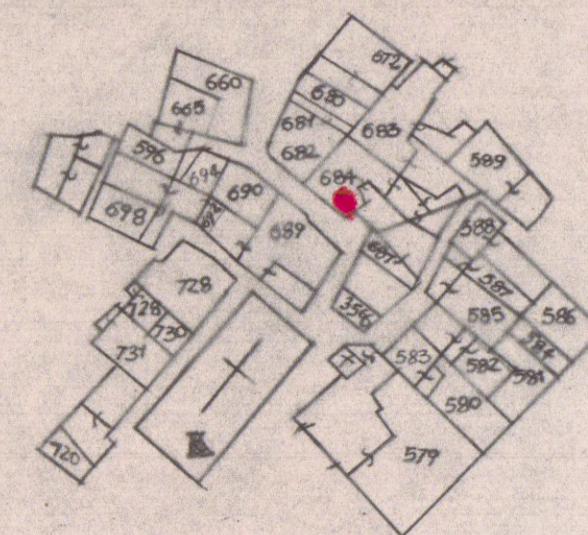

TORANO

Stralcio planimetrico

scala 1:1000

SEZ. A. Alleg. B



*F. Della Porta*