15 GIU. 1975 W

3 VARIANTE

PROGETTO DI VARIANTE - DA EDIFICIO DI CIVILE ABITAZIONE AD EDIFICIO AD USO PENSIONE LOCALITÁ MARINA DI CARRARA VIA COMANO - PRODRIETÁ DELLA SIGN^ra^ MENCONI IVANA - SEZ A F. 78 map. 2756/e 7290/d

SOSPESO

SCALA 1:100

IVANO SQUASSONI
COLLEGIO DEI GEOMETRI MASSA-CARRARA
N. 406

SOPRINTENDENZA AI MONUMENTI E GALLERIE
PER LE PROVINCE DI PISA
LIVORNO LUCCA E MASSA CARRARA
11 OTT 1975
POS.NE .... N° ....

NON APPROVATO
COME DA LETTERA
N.° 12890
DEL 10 NOV. 1975

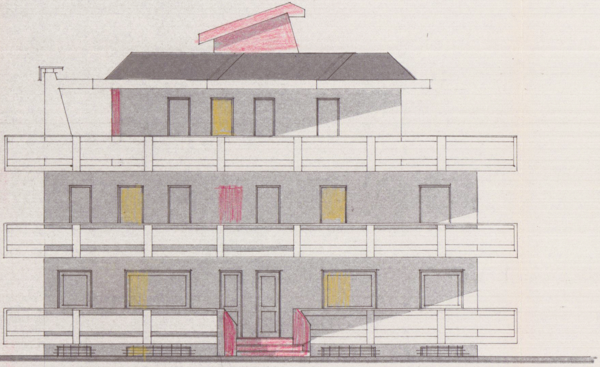

PROSPETTO SUD

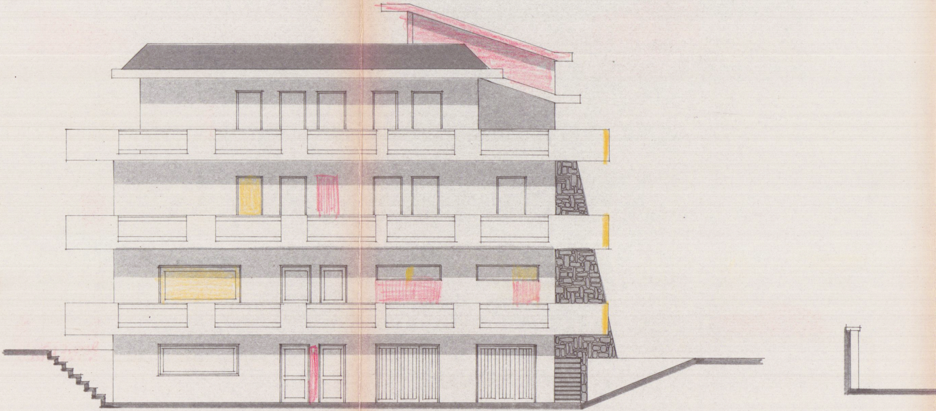

PROSPETTO EST

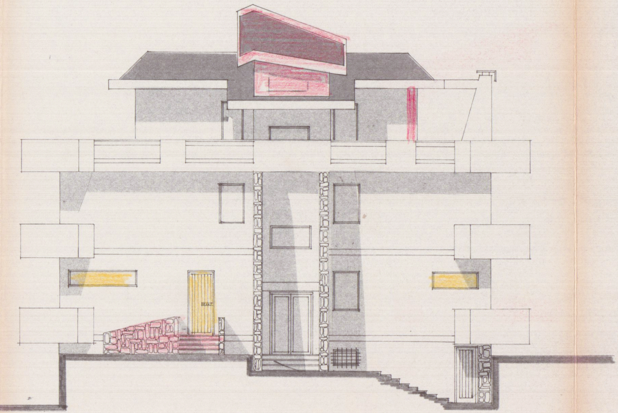

PROSPETTO NORD

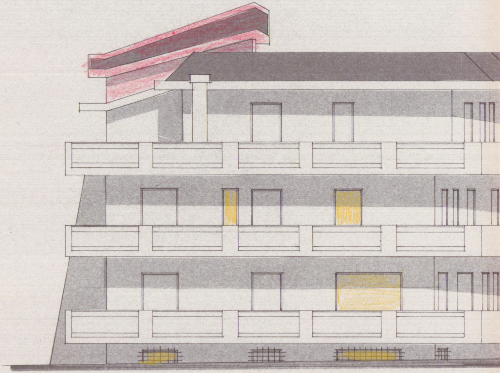

PROSPETTO OVEST

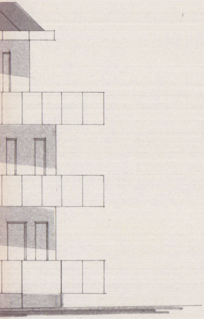

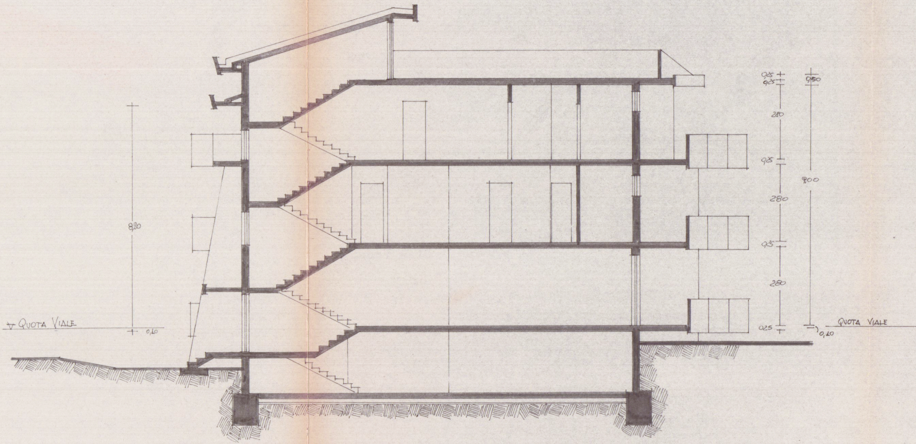
∇ QUOTA VIALE
8,20
0,10
0,25
0,25
280
0,25
280
0,25
280
0,25
0,50
9,00
0,10
QUOTA VIALE

SEZIONE A-B

∇