S.T.P.	Studio Tecnico Professiale	Geometra Ivano SQUASSONI	M. di Carrara v.Fiorillo 9b. tel. 632611

TAV. N. 1

PROPRIETA':
SOCIETA' ALTA VAL D'ENZA

COMUNE DI CARRARA
13 MAG. 2025

Dati Tavole: Piante Sezioni prospetti

OGGETTO: ACCERTAMENTO DI CONFORMITA'
inerenti a lavori di ristrutturazione e sopraelevazione di un fabbricato a uso civile abitazione, sito in Marina di Carrara; Viale Monzone n. 41

Dati Catastali:	Varie	Scala:	Data:
F.0 S/	Varie approvato	1 : 100	
MAPP. 23	copia di concessione edilizia N.115 del 2003		

STRALCIO PLANIMETRICO SCALA 1:1000

PIANO TERRA

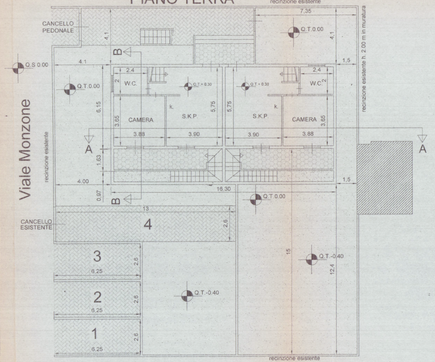

PIANTA COPERTURA

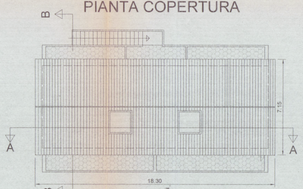

PIANO INTERRATO

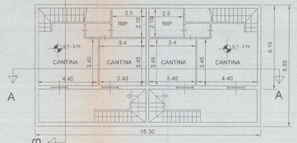

PIANO PRIMO

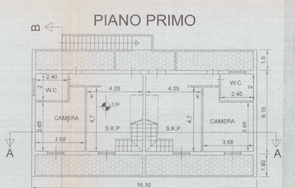

PIANO SOTTOTETO

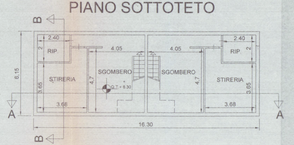

PROSPETTO OVEST

PROSPETTO EST

PROSPETTO NORD

SEZIONE A - A

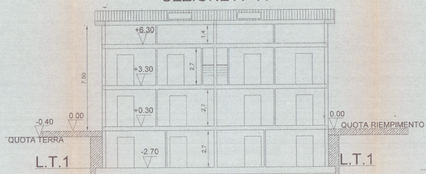

SEZIONE B - B

PROSPETTO SUD