8 LUG. 1968

4

Soc.
PROPRIETÀ: DAL PINO - DAL PINO

Dott. Arch. L. GRANAI

APPROVATO

CONTROLLATO
IL TECNICO

Approvato dal Sindaco alle condizioni indicate nel permesso di costruzione
N° 182 del 28 AGO. 1968
IL DIR. CAPO T.S.

UFFICIO URBANISTICA

APPROVATO
IL SOPRINTENDENTE
11 LUG 1968

SCALA 1:100

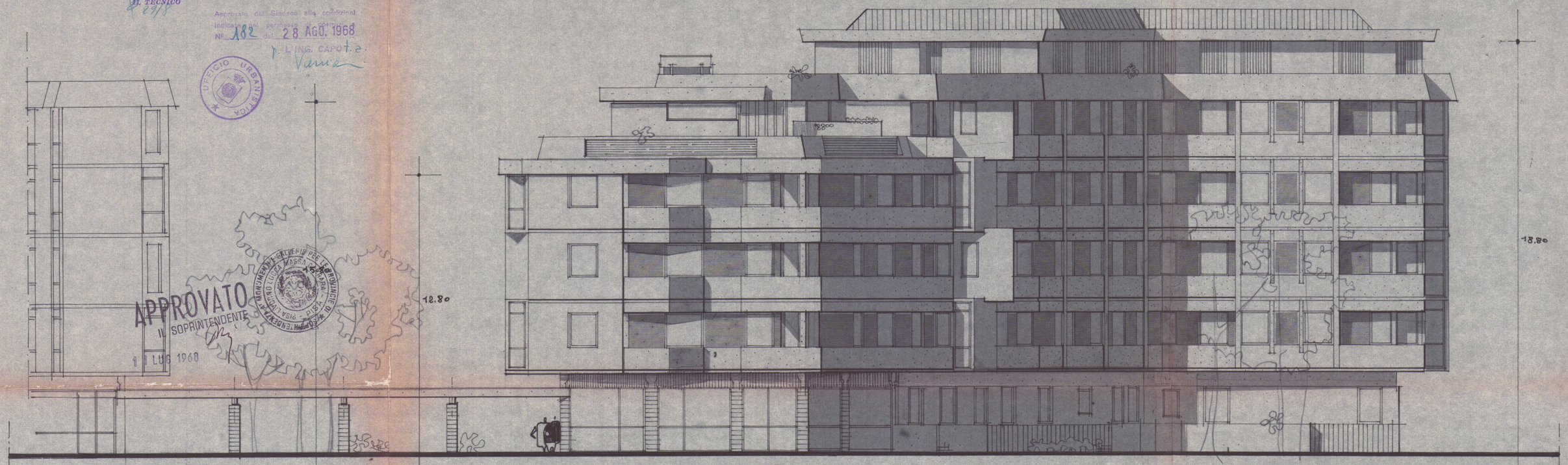

PROSPETTO LATO VIA F CAVALLOTTI