22 GEN 1955

PROGETTO DI UN FABBRICATO DI CIVILE ABITAZIONE

DA EDIGERSI IN VIA BALLAGRANDE

MARINA DI CARRARA

PROPRIETÀ: MENCONI MINERVA ANGIOLINA

APPROVATO

IL PROGETTISTA:
Dott. Arch. ATTILIO DANI

PIANTA PIANO PRIMO

SCALA 1:100

AZIENDA USL N. 1 DI MASSA E CARRARA
U.O. DI IGIENE PUBBLICA
Ai sensi dell'art. 220 del T.U. L.L. S.S.
si esprime parere FAVOREVOLE
0 4 AGO. 1969
per l'approvazione del presente progetto.
Il Funzionario Medico

ORDINE DEGLI ARCHITETTI DELLA PROV. DI MASSA CARRARA
Dott. Arch. DANI ATTILIO
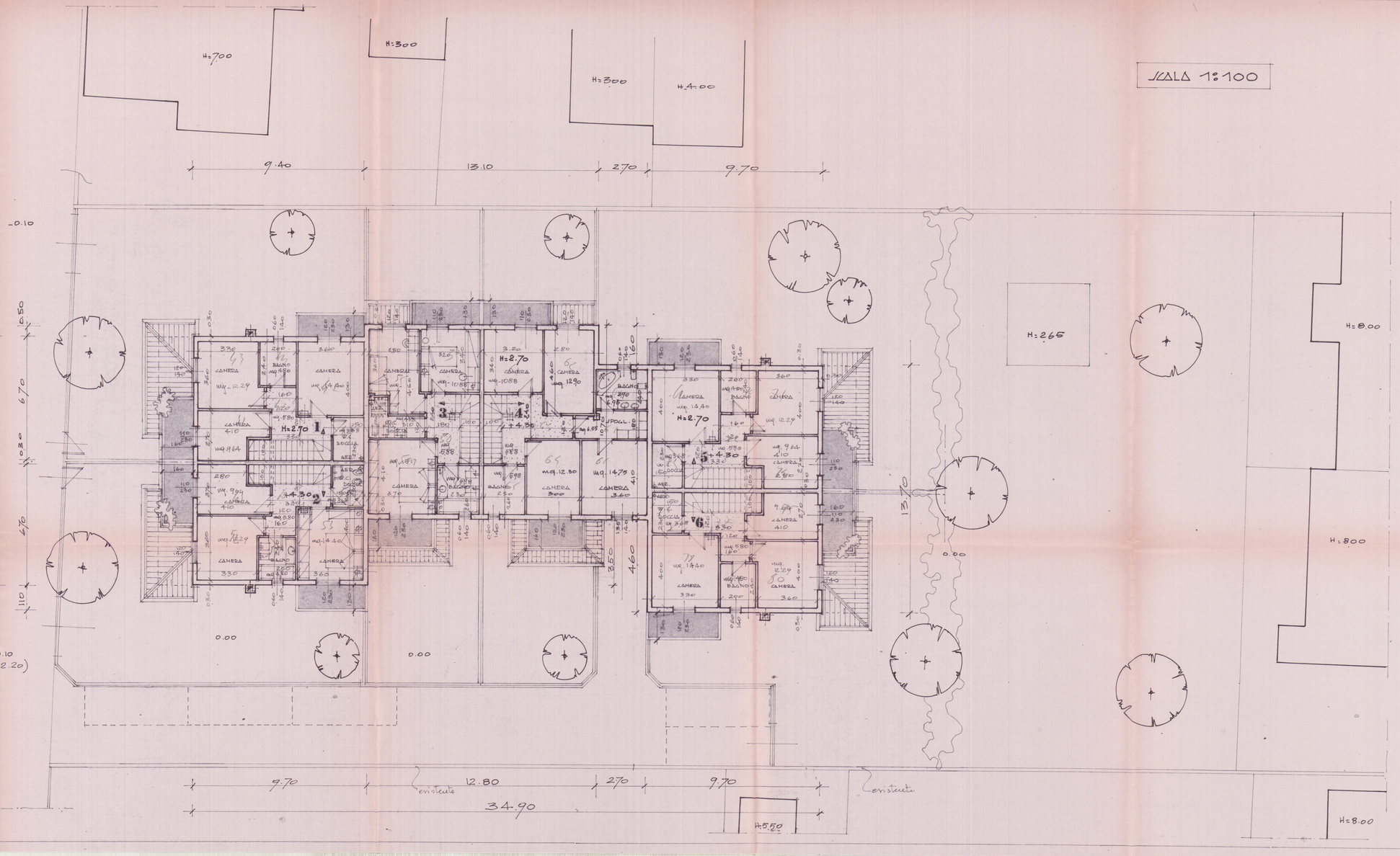
COMUNE DI CARRARA
SETT. URBANISTICA
Approvato dal Sindaco alle condizioni indicate nella Concessione n. 335 del 12/6
elab. grafico di cui alla Concess. edilizia n. 47 del 20/3/68 rev. n. 4/
L'Istruttore Tecnico
Marvin Cecchi