DOTT. FRANCO MENCONI - ARCHITETTO
CARRARA Via M. D'Azeglio, 3 - Tel. 70535

committente: LATTANZI GUIDO e CORRADO

costruttore:

Dott. FRANCO MENCONI ARCHITETTO

Opera: PALAZZINA A MARINA DI CARRARA

Oggetto: PLANIMETRIE

Tav. n° 1

data: Luglio '70 | scala: 1:1000/1:500 | scheda: | sost.:

28 LUG. 1970

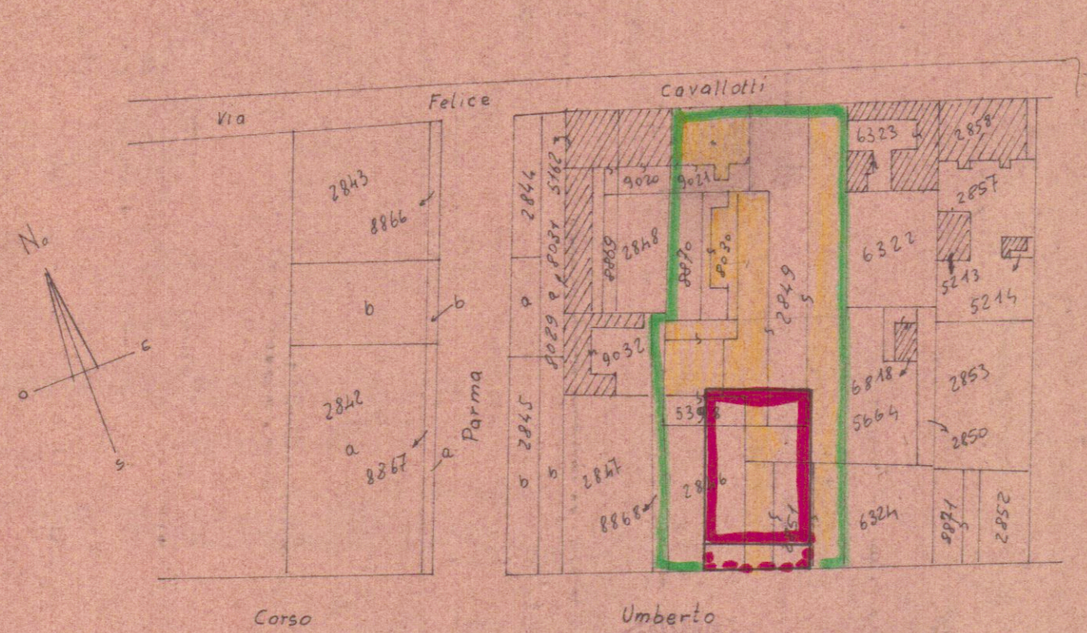

Si approva con le prescrizioni della unita lettera N. 14845 in data 28 OTT. 1971

IL SOPRINTENDENTE

SEZ. A FOG. 80 RAPP. 1:1000

Mappali n° 8868 - 2846 - 2851 - 5398 - 8870 - 8030 - 2849 - 9021

SOSPESO SCLUZIONE

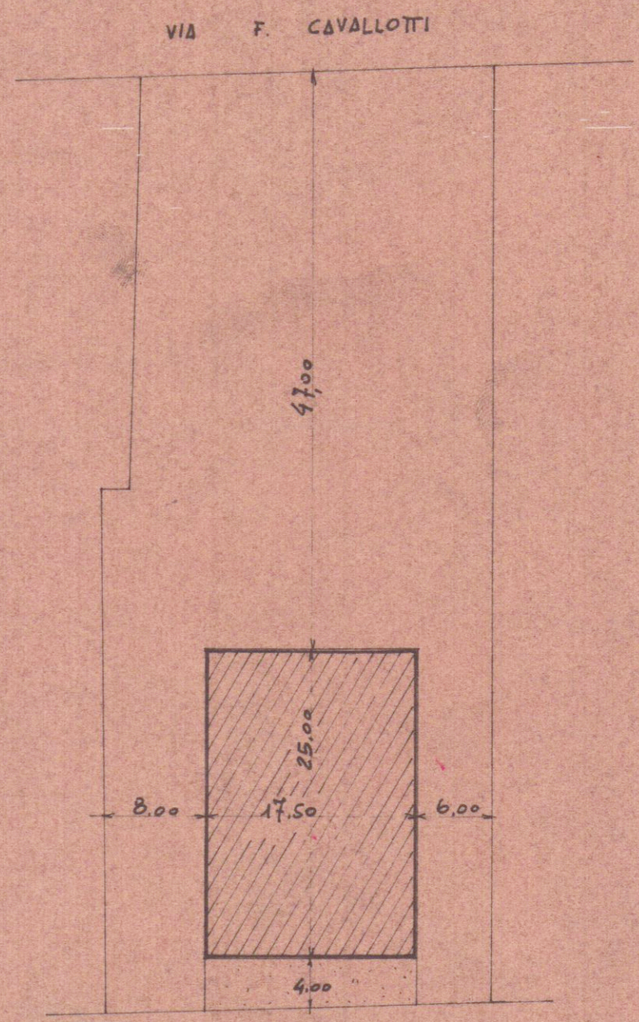

INGRANDIMENTO 1:500