MODULARIO
F. - rig. rend. - 496

MINISTERO DELLE FINANZE
DIREZIONE GENERALE DEL CATASTO E DEI SERVIZI TECNICI ERARIALI

MOD. A (*Nuovo Catasto Edilizio Urbano*)

Lire 200

NUOVO CATASTO EDILIZIO URBANO

(R. DECRETO-LEGGE 13 APRILE 1939, N. 652)

Planimetria dell'immobile situato nel Comune di Carrara *Via* Roma N 31

Ditta Giorgi Giovanna nata a Carrara l' 1/1/1924

Allegata alla dichiarazione presentata all'Ufficio Tecnico Erariale di MASSA CARRARA

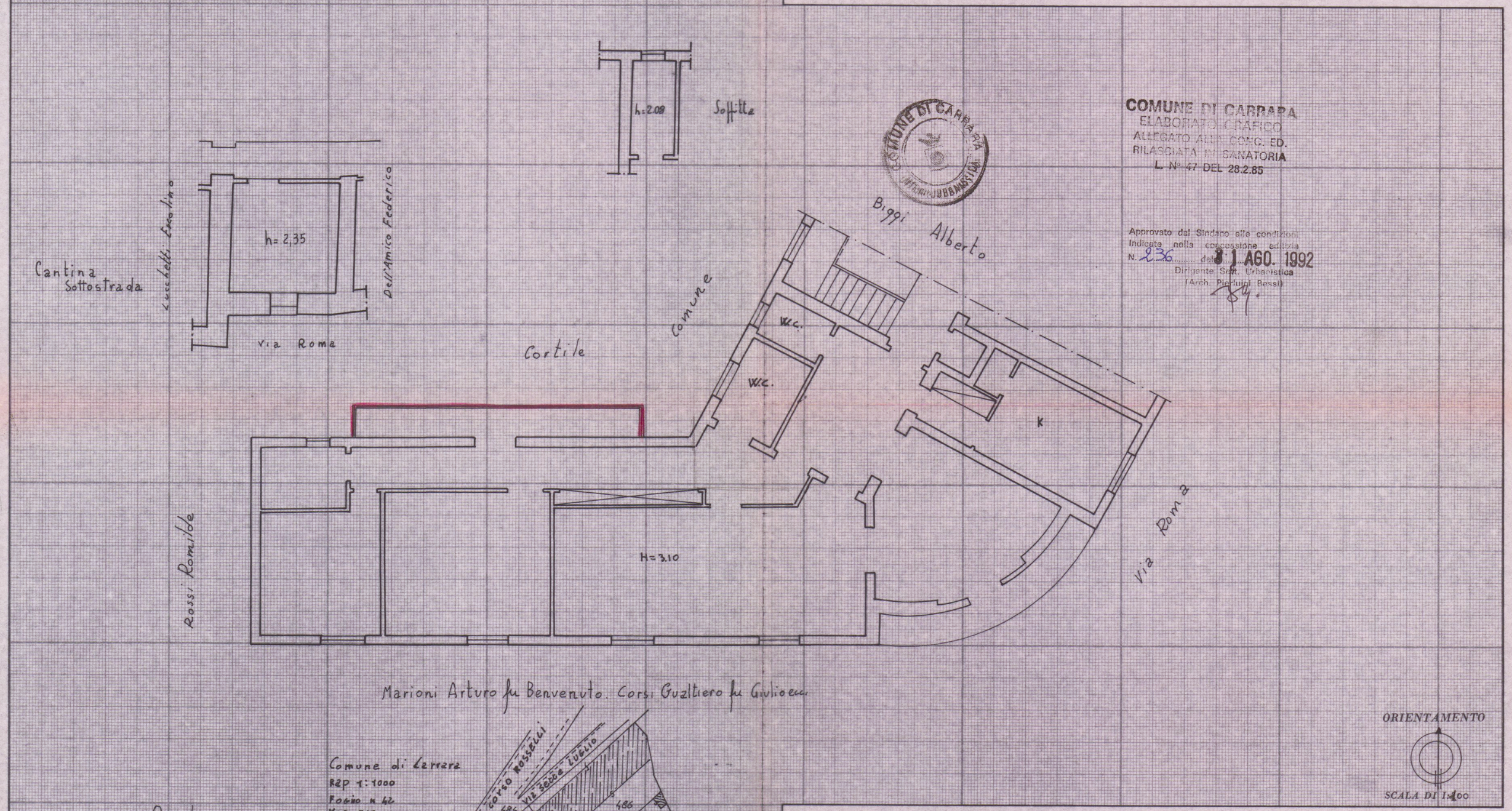

COMUNE DI CARRARA
ELABORATO GRAFICO
ALLEGATO ALLE CONC. ED.
RILASCIATA IN SANATORIA
L. N° 47 DEL 28.2.85

Approvato dal Sindaco alle condizioni indicate nella concessione edilizia N. 236 del 31 AGO. 1992
Dirigente Sett. Urbanistica
(Arch. Pierluigi Bessi)

SPAZIO RISERVATO PER LE ANNOTAZIONI D'UFFICIO

DATA 18 MAR 1986
PROT. N° 591

Compilata dal Geometra
(Titolo, nome e cognome del tecnico)
Mauro Zaccagna
Iscritto all'Albo dei Geometri N 81
della Provincia di Massa Carrara
DATA 17/03/1986
Firma:

I.P.Z.S. - OFFICINA C.V. - ROMA