PROGETTO PER LA MESSA IN OPERA DI UNA SCALA IN FERRO PER L'ACCESSO ALLA SOFFITTA. COSTRUZIONE DI UN TERRAZZINO E SISTEMAZIONE DI TRE ABBAINI NEL FABBRICATO SITO IN LOC.TA MONTIA NEL COMUNE DI CARRARA

SCALA-1:100

PROPRIETARI RICCI ADA IN COLOMBO E BENTI FRANCA IN COLOMBO

MARCA DA BOLLO
LIRE 300

APPROVATO
- 8 GIU. 1977
CONTROLLATO
IL TECNICO
Fusani

STRALCIO PLANIMETRICO
SCALA-1:2000

SEZIONE H
FOGLIO 39

VARIANTE AL PROGETTO
Epprovato dal Sindaco alle condizioni indicate nel permesso di costruzione
n° 929 del 17-7-76
licenza edilizia del 8/6/77
L'ING. CAPO

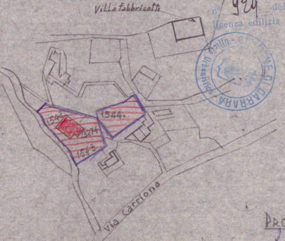
Villa Fabbricotti
1542
13274
1543
1544.
via Carriona

CASSA NAZIONALE DI PREVIDENZA ED ASSISTENZA GEOMETRI
LIRE 500

PROGETTISTA
Leo

PIANTA PIANO RIALZA

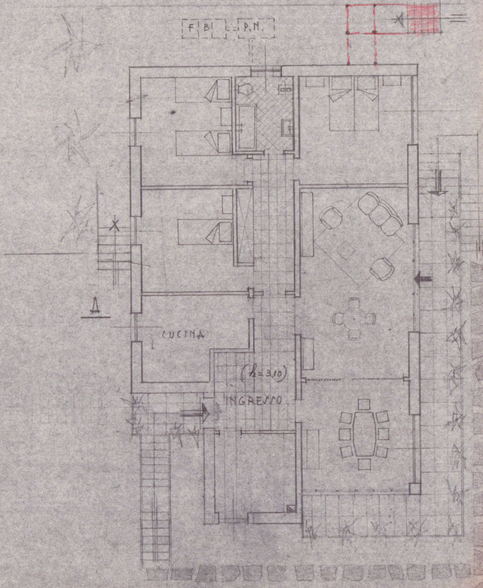
F B L P.N.
A
CUCINA
(h=3,10)
INGRESSO

ATO

PIANO SEMINTERRATO

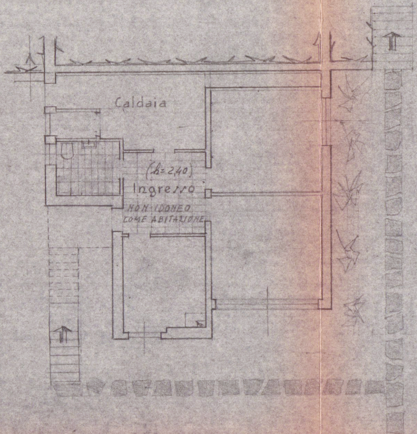
Caldaia
(h=2,40)
Ingresso
NON IDONEO
COME ABITAZIONE

PIANTA DELLA SOFFITTA

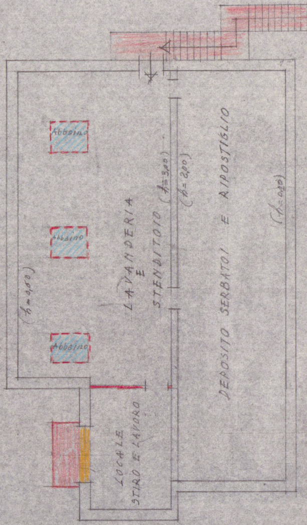
Abbaino
Abbaino
Abbaino
(h=0,50)
LAVANDERIA
E
STENDITOIO
(h=3,00)
(h=2,00)
DEPOSITO SERBATOI E RIPOSTIGLIO
(h=0,20)
LOCALE
STIRO E LAVORO

VISTA NORD EST

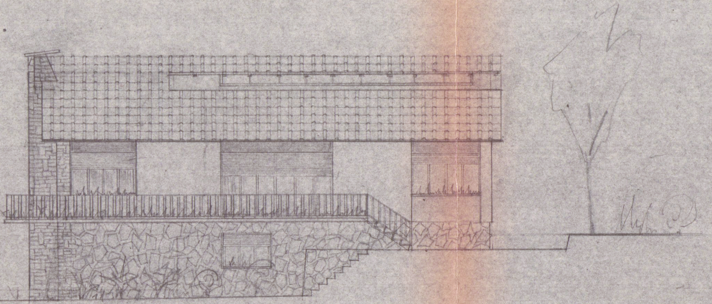

VISTA SUD EST

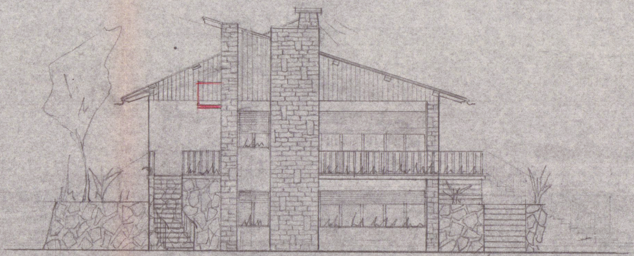

SEZIONE AB

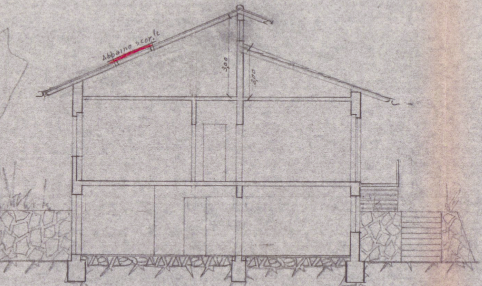
Abbaino scor.le
3,00
2,00

VISTA SU

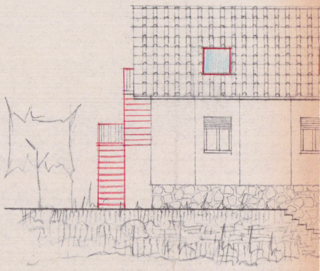

OVEST

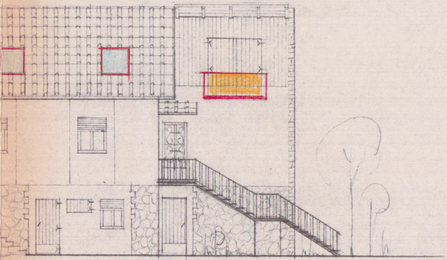

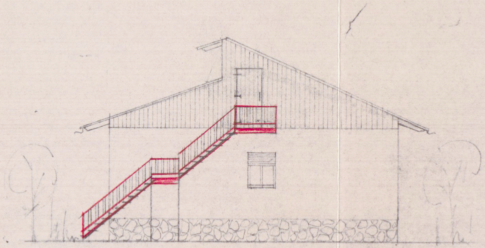VISTA NORD OVEST