

3 DIC. 1971

3 VARIANTE APPROVATO

CONTROLLATO
16 DIC. 1971

CARRARA
AVENZA
VIALE XX FEBBRAIO

VARIANTE AL PROGETTO PER LA COSTRUZIONE DI EDIFICIO AD USO CIVILE ABITAZIONE E COMMERCIO
APPROVAZIONE N° DEL 18/12/1968

PROPRIETÀ IMPRESA P.M. S.R.L.

VARIANTE AL PROGETTO
Approvata dal Sindaco alle condizioni indicate nel permesso di costruzione N° 2319 del 19 DIC. 1971
L'ING. CAPO

3

TAVOLA N°
PROSPETTO EST - OVEST

SCALA 1:100



13

FABBRICATO

C

DOTT. ARCH. GIULIANO BUTTINI
STUDIO TECNICO
Largo XXV Aprile n. 8 - Telef. 70.794
CARRARA

Giuliano Buttini

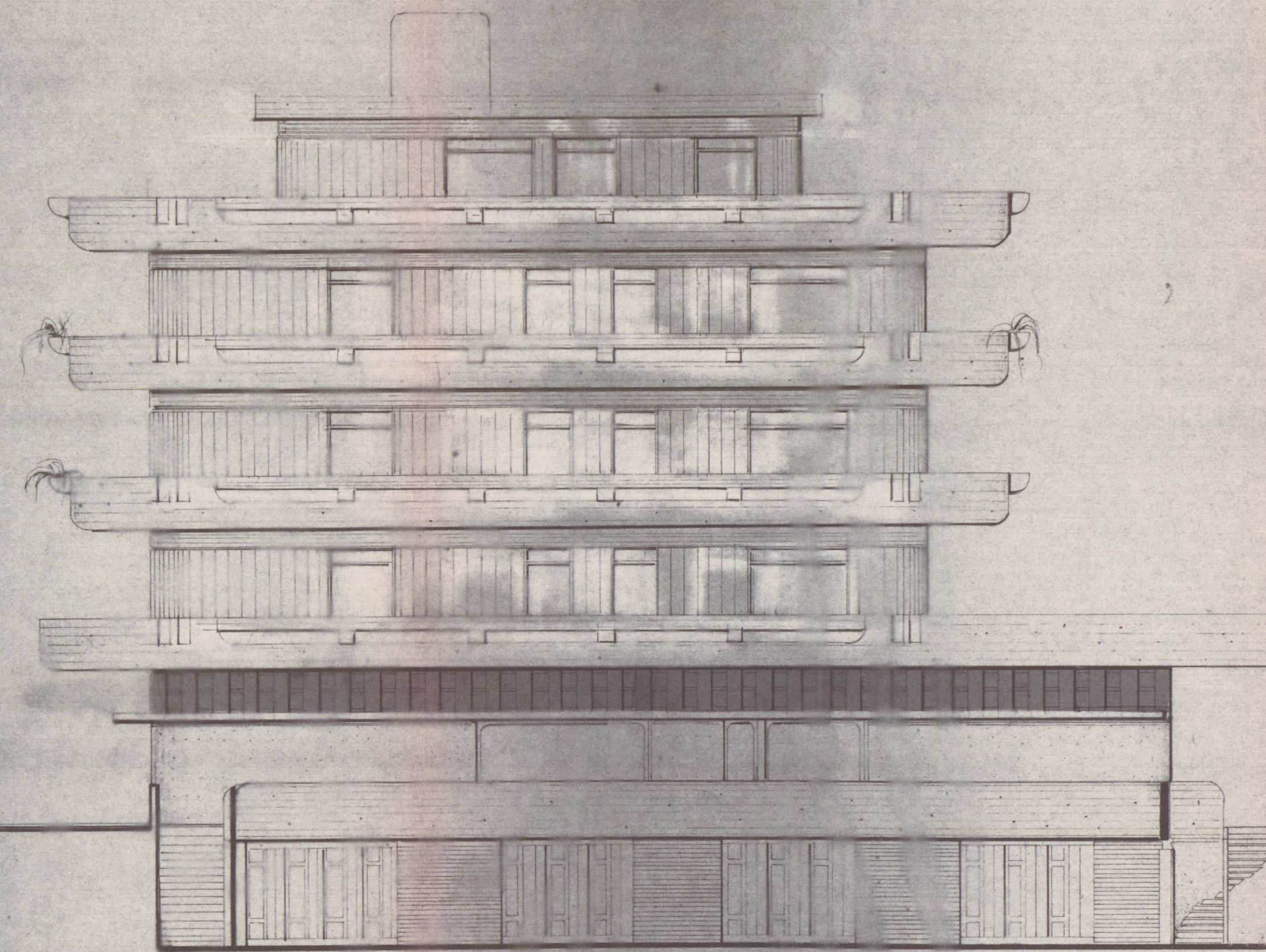

C

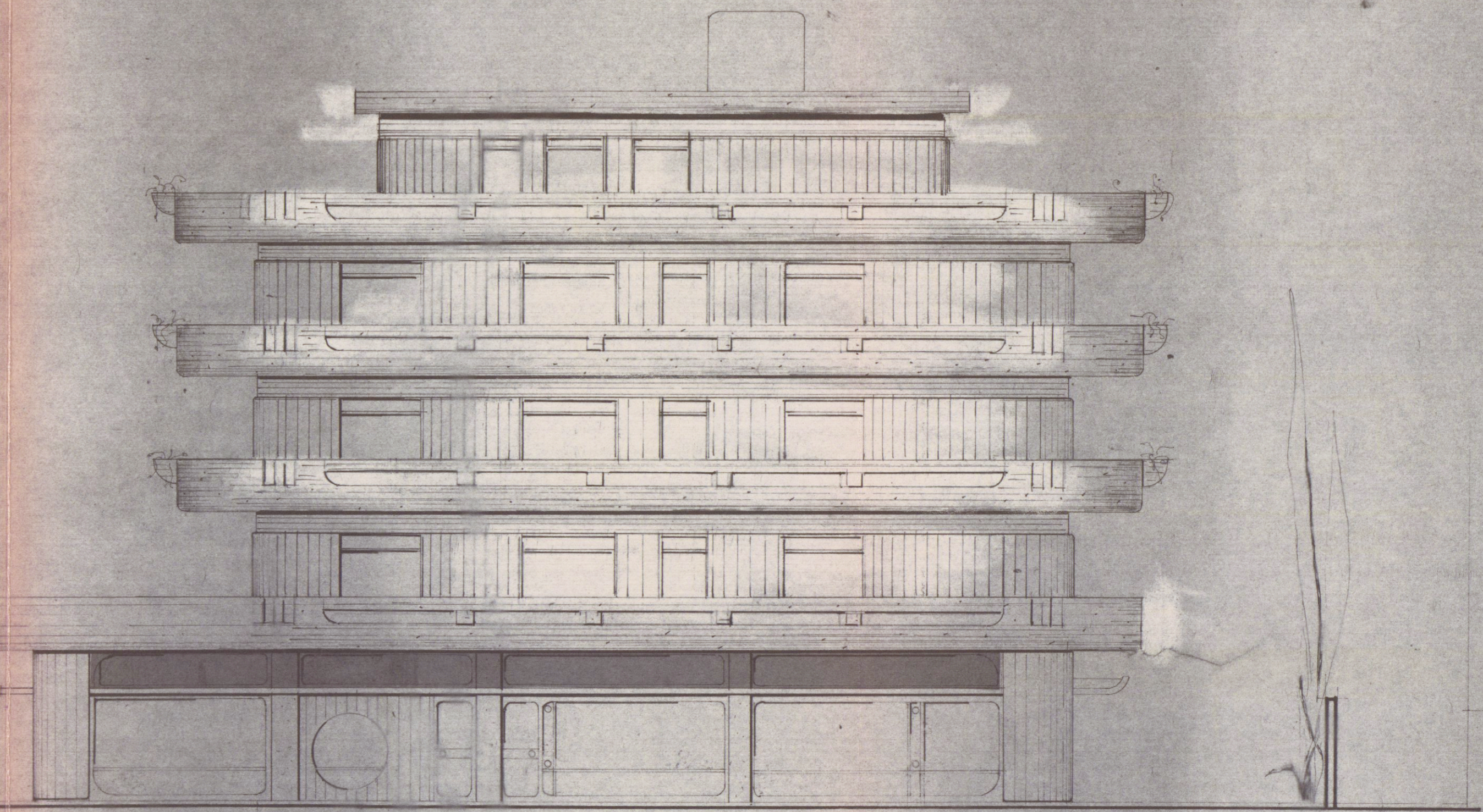

C