L. 2 GEN. 1970

VARIANTE 1

[redacted]

5 progetto per la costruzione di edificio di civile abitazione

VIA CIRCONVALLAZIONE "CARRARA"

terreno proprietà MUSETTI LUCIANO

VIA AURELIA 52 ORTONOVO

FABBRICATO - A - PIANTE

RAPP. 1:100

VARIANTE -

APPROVATO

17 MAR. 1970

CONTROLLATO

ORDINE DEGLI INGEGNERI DELLA PROV. DI LUCCA

UFFICIO URBANISTICA

Approvato dal Sindaco alle condizioni indicate nel permesso di costruzione del 17-3-1970

L'Ingr. Capo

10 Vani - 6 accessori

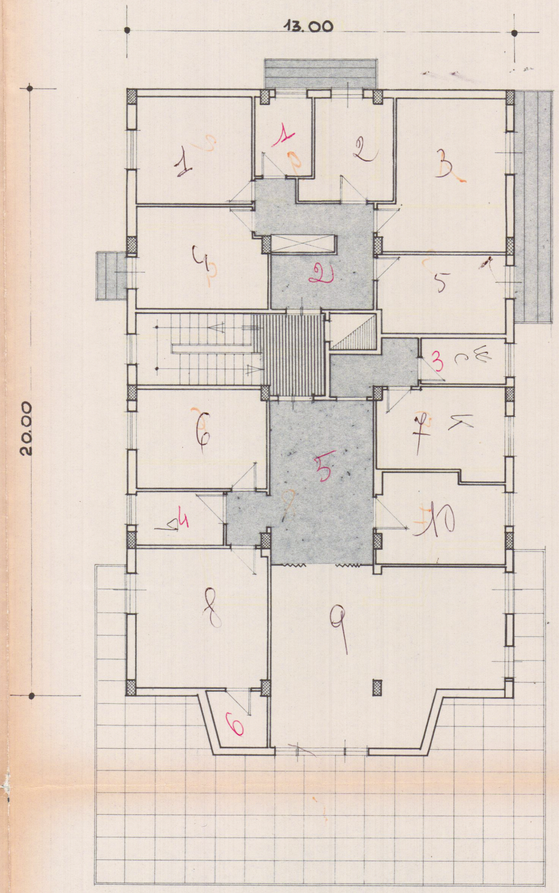

P. 6°

9 Vani 5 accessori

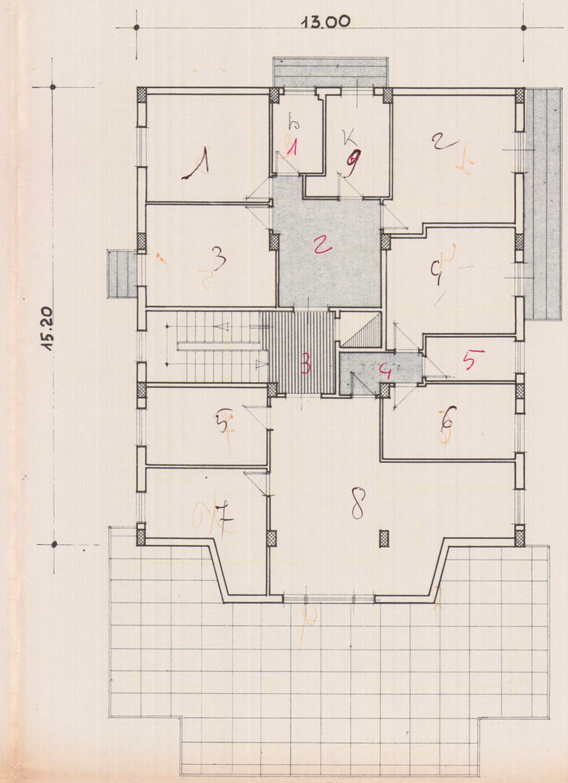

P. 7°

4 Vani - 4 accessori

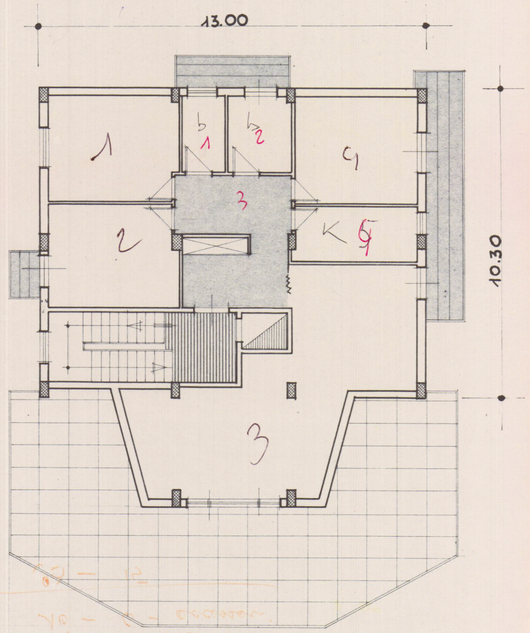

Vani 4 - 4 accessori
9 - 5 - accessori
10 - 6 - accessori
23 - 15

P. 8°