Dott. FILIPPO MENCONI – ARCHITETTO
M. di CARRARA via C. Colombo 11 tel. 631854
CARRARA via M.D'Azeglio 3 tel. 70535
c.f. MNC FPP 61C07 B832V
partita I.V.A. 00673350450

proprietario: Consorzio CO.SV.A.P. - CONFARTIGIANATO

impresa: Area ex Fibronit Nazzano - Carrara

opera: Edificio artigianale - direzionale

oggetto: Riutilizzo di area industriale dismessa

Piante

data: Luglio 2004

riferimento:

tavola n. 1

scala 1:100

Edificio A VARIANTE

Architetto MENCONI Filippo
Ordine Provinciale Architetti Sezione A n. 303

CO.SV.A.P. s.c.r.l.
Il Presidente
Elio Bertazzoni

APPROVAZIONE
COMUNE DI CARRARA
SETTORE URBANISTICA
RICHIESTA PARERE G.U.A.R. PROT. N. ____ DEL ____
ELABORATO GRAFICO AL LEGATO AL PARERE DEL 04/11/05
Il Responsabile del Settore

COMUNE DI CARRARA
23 SET. 2004

COMUNE DI CARRARA
Settore Urbanistica

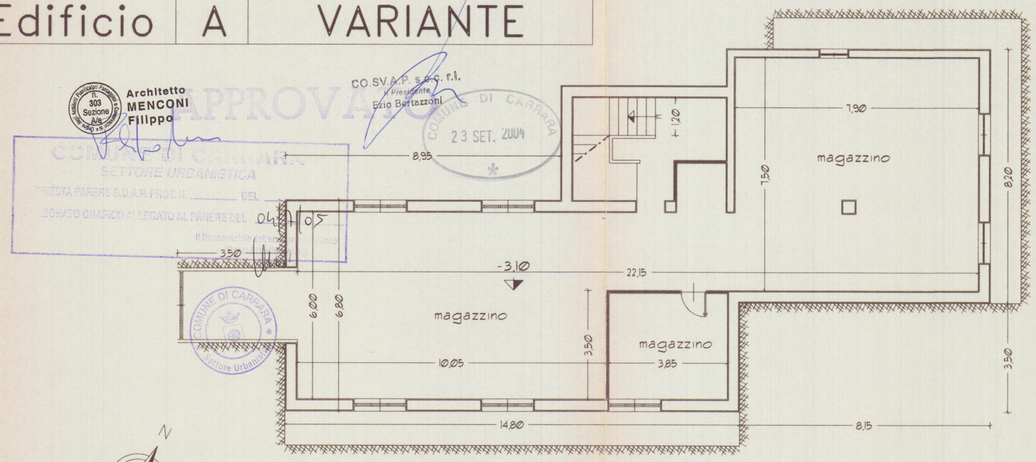

Piano interrato

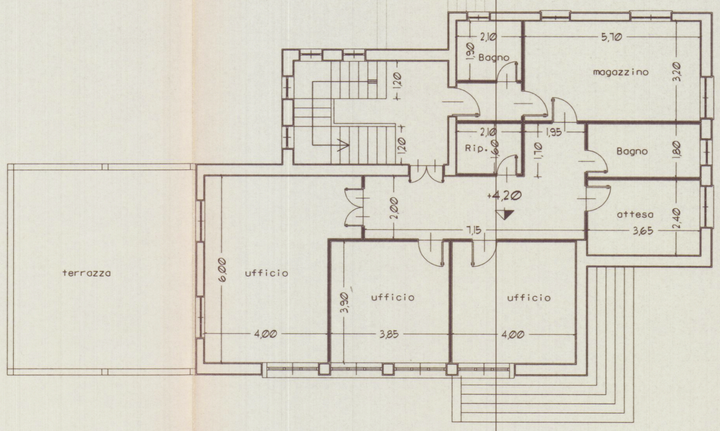

Piano primo

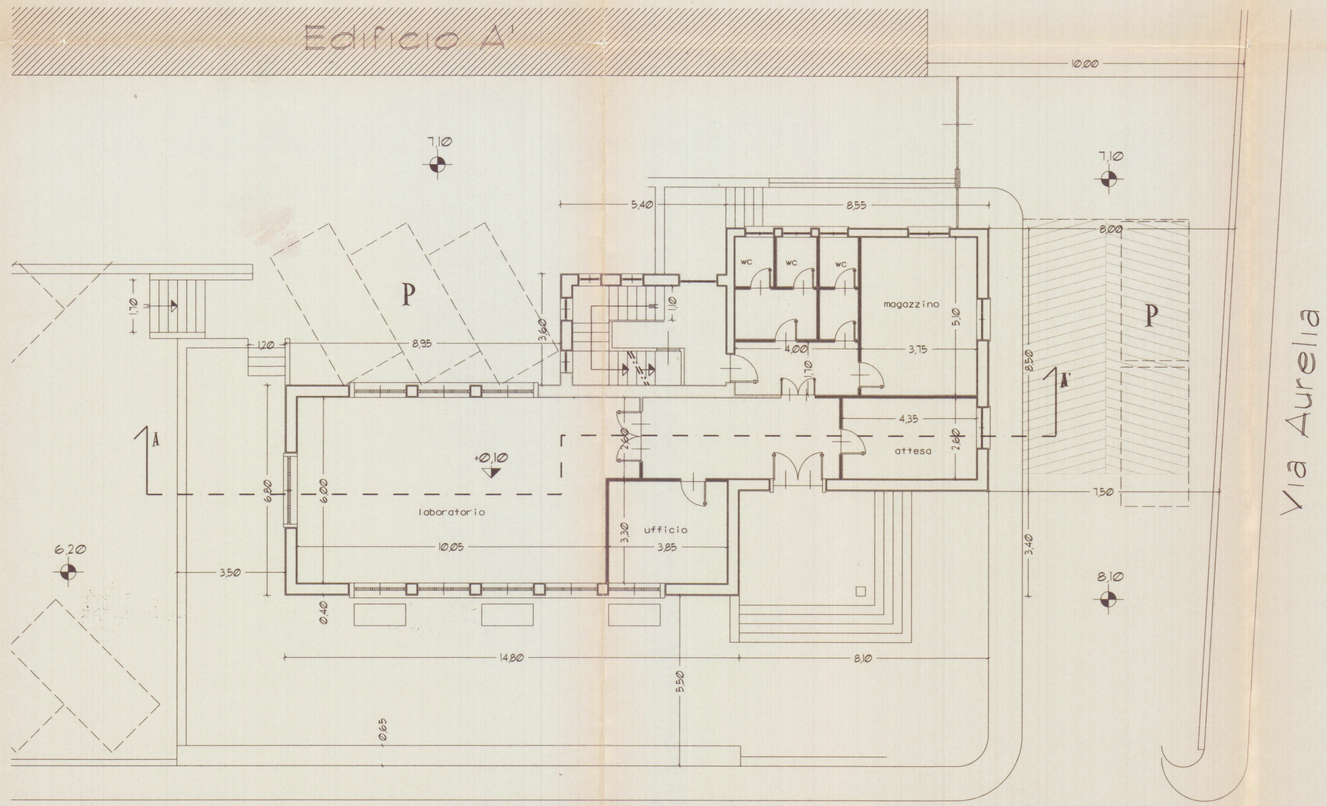

Piano terra

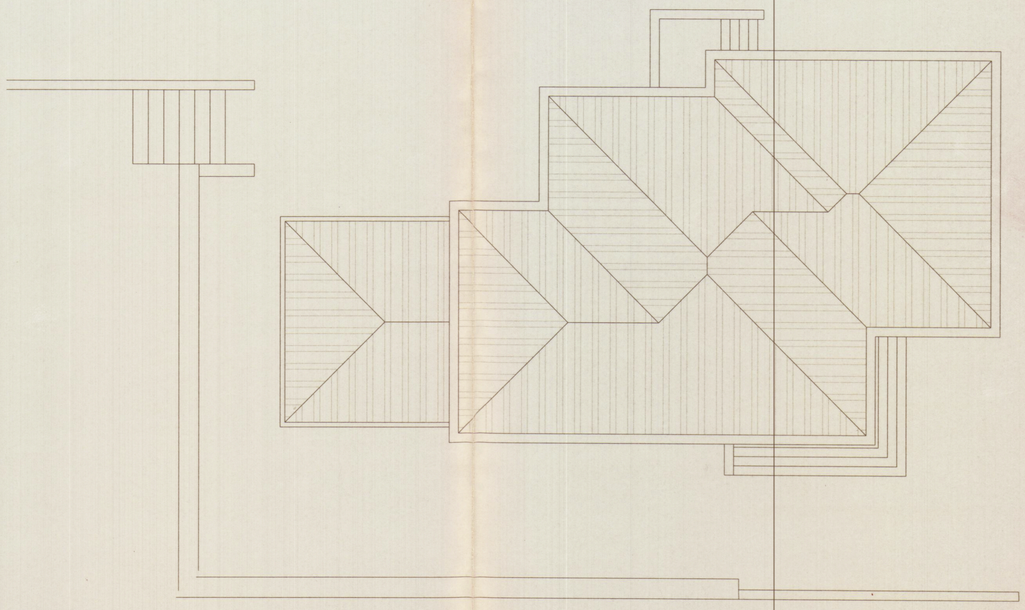

Pianta copertura