Vannini Ing. Sergio
Studio di Ingegneria Civile
Via Fivizzano, 46
54031 Avenza (Massa-Carrara) Italia
tel. 0585 857922

**Studio di Ingegneria**

**ENTE DIOCESANO OPERE RELIGIONE E CULTO (E.D.O.R.C.)**
**COLONIA DIOCESANA**
**MARINA DI CARRARA - V.le COLOMBO**

**AMPLIAMENTO PER IL COMPLETAMENTO DI CASA PER FERIE**

**Accertamento di conformità**
(art. 140 L.R.T. 1/05)

**CONCESSIONE EDILIZIA N° 05 DEL 29.03.04**
**E VARIANTE NON ESSENZIALE N° 06 DEL 05.04.06**

**PLANIMETRIA COMPLESSIVA CON AMPLIAMENTO E MODIFICHE STATO LEGITTIMO**

| TAVOLA N° | SCALA | |
|---|---|---|
| 1 - A.C. | 1 : 100 | La presente tavola tiene conto di quanto approvato con tav. 3 modif. (aut. ed. 05/29.03.04) e tav. 1 - V (aut. 06/05.04.06) |

**IL PROGETTISTA**
Dott. Ing. Vannini Sergio

**LA DITTA PROPRIETARIA**

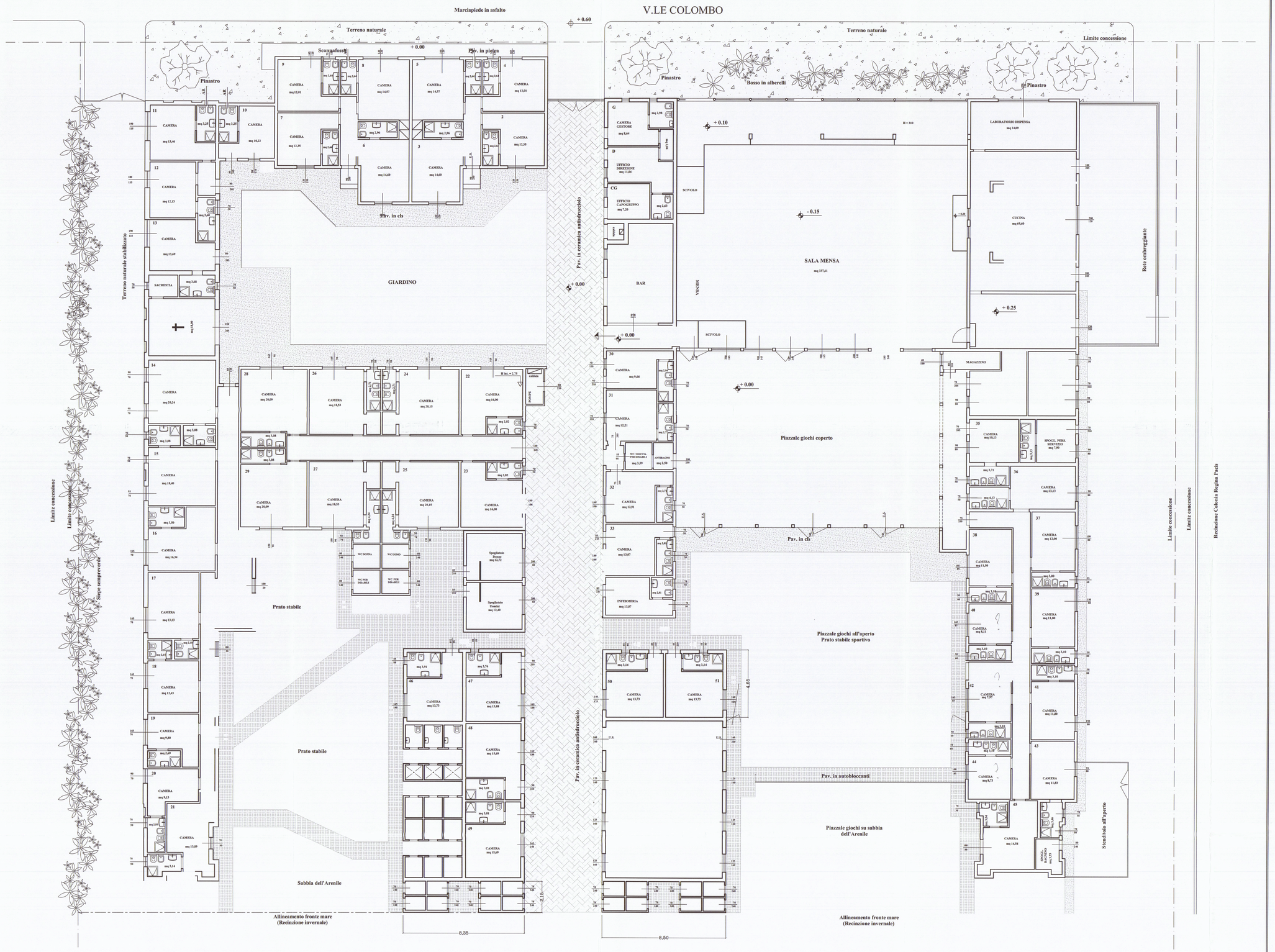

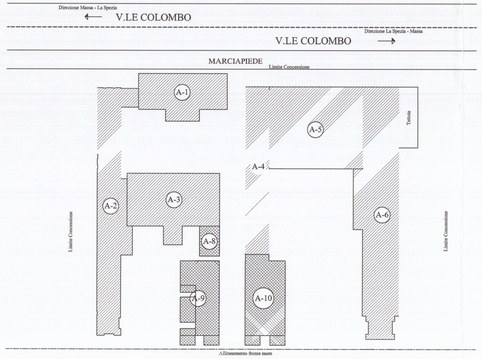
## PLANIMETRIA GENERALE
SCALA 1 : 500